

FICHA DE META DADOS – CEDIM 2019/2	
Nome da Pasta	Arquivo de Plantas da Prefeitura da Cidade de Nova Iguaçu
Autor/Instituição	Secretaria Municipal de Desenvolvimento Urbano - SMDU
Número de Documentos	2
Quantidade e tipo de documentação	Uma planta de projeto de arruamento e loteamento
Dia/ Mês/Ano	17/01/1961
Série	30/61
Formato	A1
Resumo	O acervo contempla tanto plantas residenciais e comerciais, quanto plantas de loteamento na cidade de Nova Iguaçu na primeira metade do século XX. Depositadas junto a Secretaria Municipal de Infraestrutura-SEMIF/Subsecretaria de Urbanismo de Nova Iguaçu, a documentação possui dados como nome do proprietário, logradouro, dimensões do terreno e profissional responsável pela obra. Dentre as plantas já digitalizadas, está o prédio da câmara Municipal, edificada em 1907 sendo posteriormente ocupado pela Prefeitura Municipal até sua demolição em 1964. Loteamento de bairros inteiros como Austin, Vila Anita e Caiçara. A maior parte da documentação



MINISTÉRIO DA EDUCAÇÃO
UNIVERSIDADE FEDERAL RURAL DO RIO DE JANEIRO
INSTITUTO MULTIDISCIPLINAR – CAMPUS NOVA IGUAÇU
CENTRO DE DOCUMENTAÇÃO E IMAGEM



	encontra-se em bom estado, mas também pode conter marcas de dobraduras e desgaste pelo manuseio contínuo.
Palavras-Chave	Planta; Nova Iguaçu; Vila Camaçari; Estrada Austin Madureira;
Notas explicativas	***



PREFEITURA
Nova Iguaçu

30-61

Vila Amacari



Estado do Rio de Janeiro
Prefeitura da Cidade de Nova Iguaçu

PROJETO DE ARRUAAMENTO E LOTEAMENTO DO TERRENO SITUADO À ESTRADA AUSTIM MADUREIRA DE PROPRIEDADE DO DR. ORLANDO REBELO, 1º DISTRITO DO MUNICÍPIO DE NOVA IGUAÇU - ESTADO DO RIO DE JANEIRO

30-61

W.I

O PROPRIETÁRIO

Orlando Rebelo

O AUTOR DO PROJETO

H. Linnemann

HENRIQUE JOSÉ PEDERNEIRAS LINNEMANN
Eng. Civil-Cart. Prof. C. R. E. A. 5.528-D-51. Rec.

P. M. N. I.
ARQUIVO DA D. E.
PLANTA Nº 30/61

TERRENO DE ABILIO AUGUSTO GONÇALVES OU SUCESSORES

"VILA CAMAÇARI"

ÁREA DO TERRENO	25.909,00 m ²
" " DOS LOTES	19.901,00 m ²
" " DE RECUO	596,00 m ²
" " DAS RUAS	5.412,00 m ²
TOTAL	25.909,00 m ²

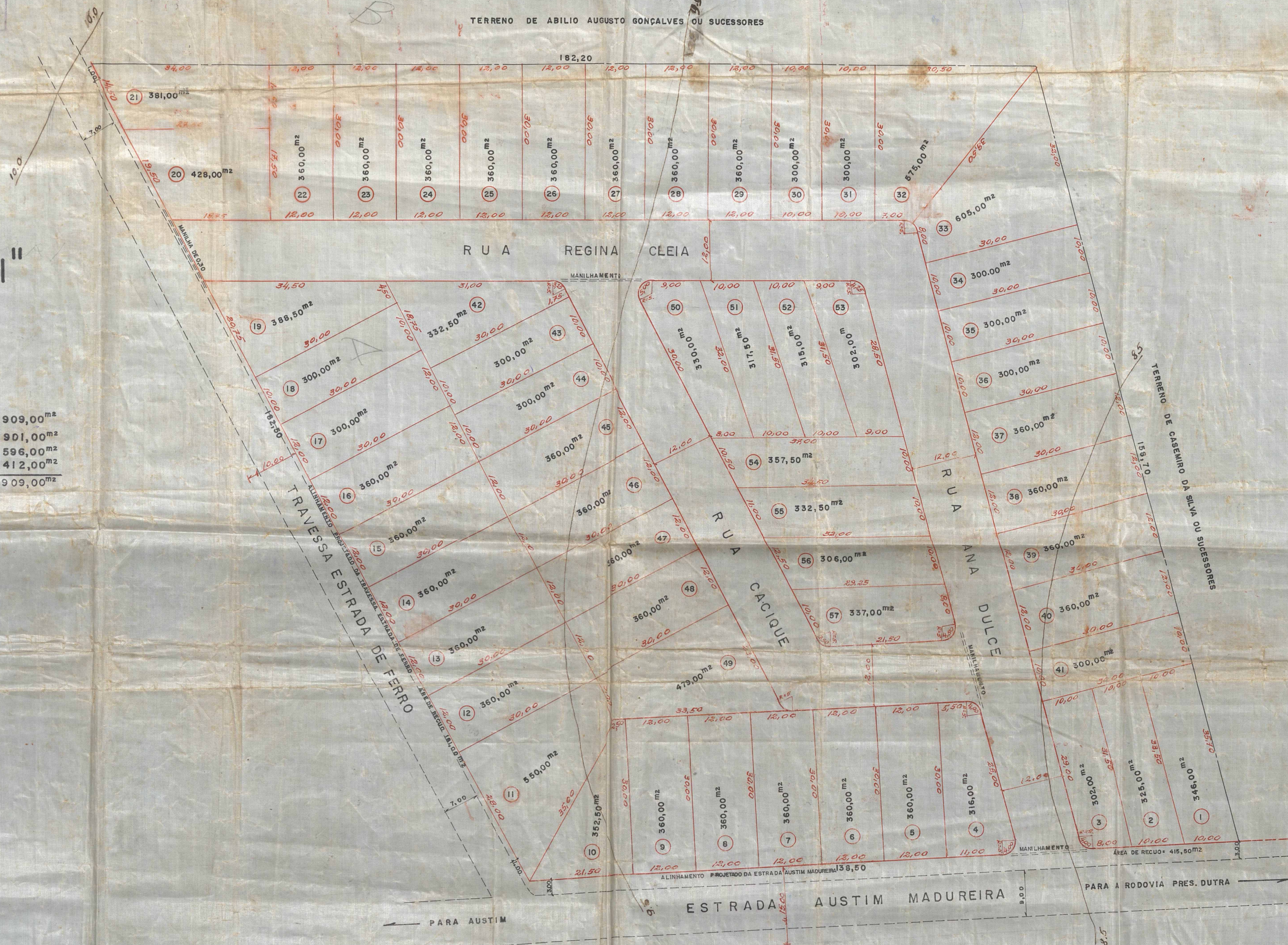

Projeto aprovado em 18 de agosto de 1961
Valor 57,000
Req. nº 6196/60

PLANTA ESCALA = 1:500



ACERVO DIGITALIZADO



CEDIM
CENTRO DE DOCUMENTAÇÃO E IMAGEM
INSTITUTO MULTIDISCIPLINAR - UFRRJ



ARQUIVO DE PLANTAS