

FICHA DE META DADOS – CEDIM 2019/2	
Nome da Pasta	Arquivo de Plantas da Prefeitura da Cidade de Nova Iguaçu
Autor/Instituição	Secretaria Municipal de Desenvolvimento Urbano - SMDU
Número de Documentos	2
Quantidade e tipo de documentação	Uma planta de desmembramento
Dia/ Mês/Ano	14/03/1961
Série	32/61
Formato	Personalizado
Resumo	O acervo contempla tanto plantas residenciais e comerciais, quanto plantas de loteamento na cidade de Nova Iguaçu na primeira metade do século XX. Depositadas junto a Secretaria Municipal de Infraestrutura-SEMIF/Subsecretaria de Urbanismo de Nova Iguaçu, a documentação possui dados como nome do proprietário, logradouro, dimensões do terreno e profissional responsável pela obra. Dentre as plantas já digitalizadas, está o prédio da câmara Municipal, edificada em 1907 sendo posteriormente ocupado pela Prefeitura Municipal até sua demolição em 1964. Loteamento de bairros inteiros como Austin, Vila Anita e Caiçara. A maior parte da documentação



MINISTÉRIO DA EDUCAÇÃO
UNIVERSIDADE FEDERAL RURAL DO RIO DE JANEIRO
INSTITUTO MULTIDISCIPLINAR – CAMPUS NOVA IGUAÇU
CENTRO DE DOCUMENTAÇÃO E IMAGEM



	encontra-se em bom estado, mas também pode conter marcas de dobraduras e desgaste pelo manuseio contínuo.
Palavras-Chave	Planta; Nova Iguaçu; Rua Mirim;
Notas explicativas	***



P. M. N. I.
ARQUIVO DA D. E.
PLANTA Nº 32/61

PLANTA PARA O DESMEMBRAMENTO DE UM DE TERRENO SITUADO A RUA MIRIM 19 DISTRITO DO MUNICIPIO DE NOVA IGUAQU ESTADO DO RIO

PROPRIETARIO Heitor de Aguiar Torres

ENG.ESP. Osvaldo Silva
Eng.º Agrônomo CREA Nº 5518 D

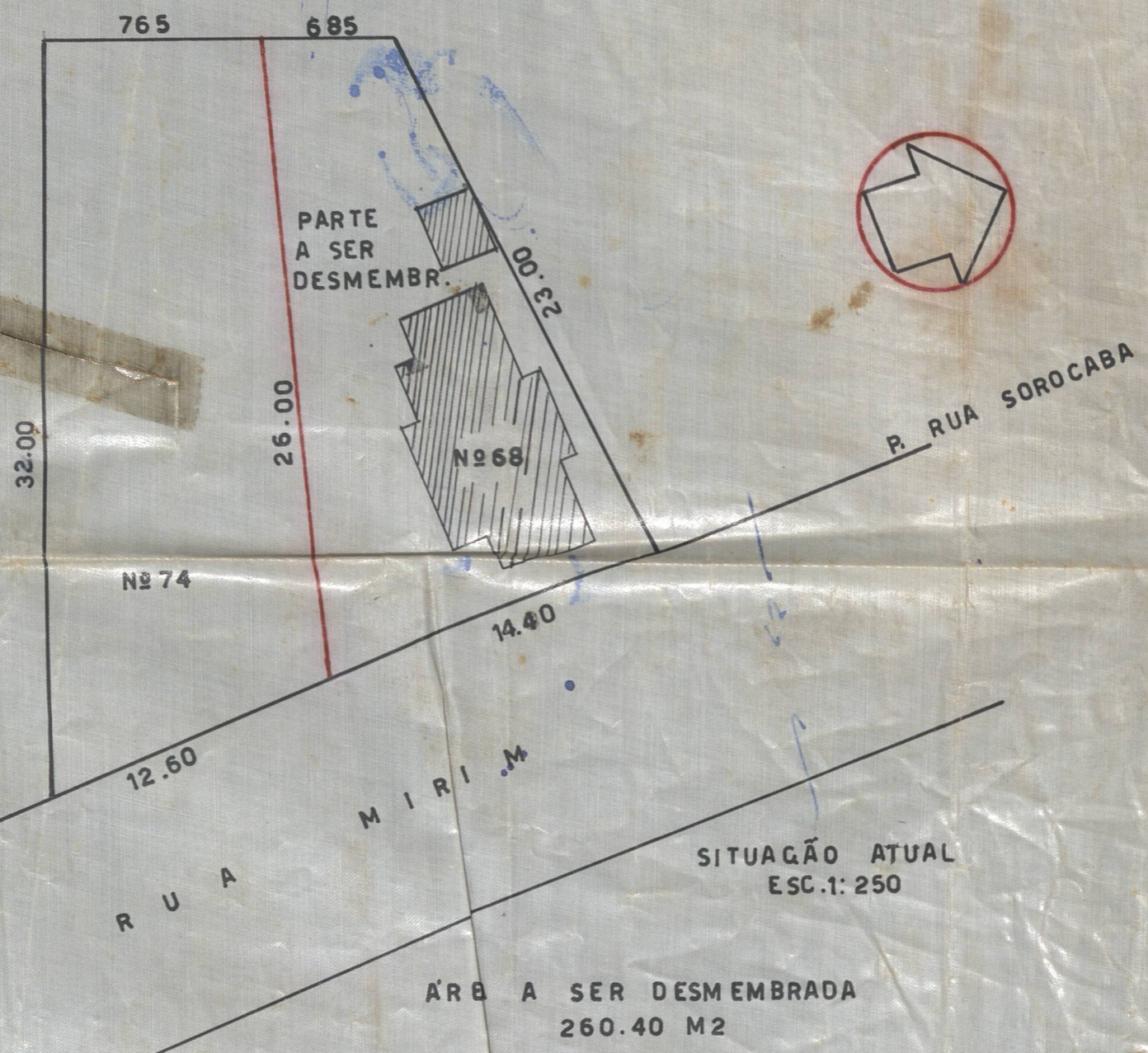

APROVO
Nova Iguaçu, 27-3-61
Osvaldo Silva
PREFEITO

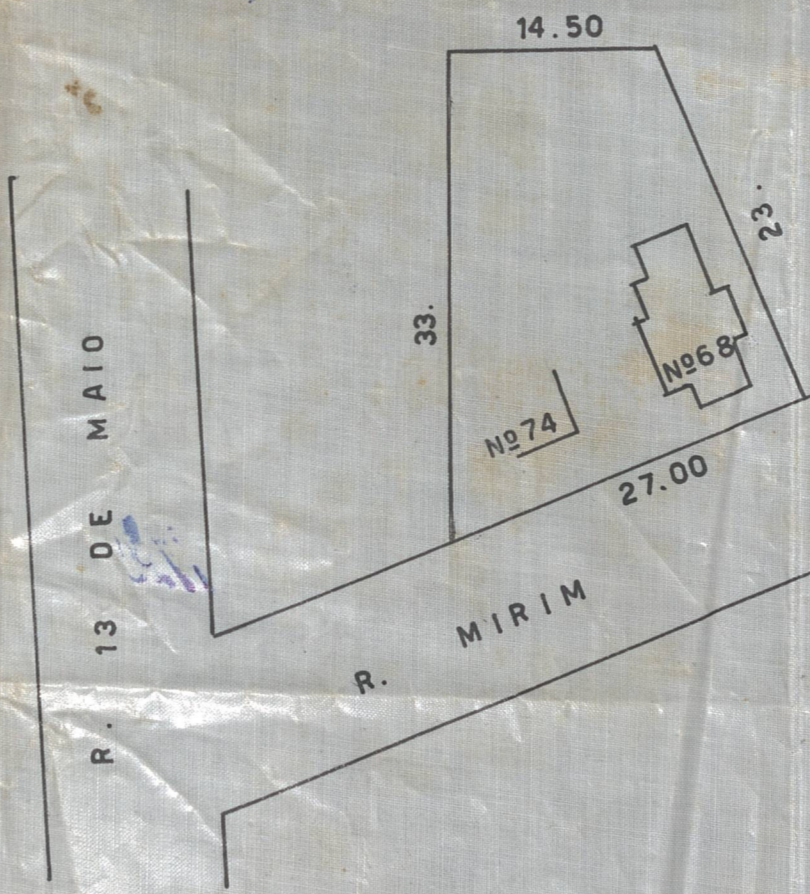

Município de Nova Iguaçu
DIVISÃO DE VIAÇÃO E OBRAS
PLANO DE REMODELAÇÃO
Aprovado em 14 de Março de 1961
Rememoração

Valor área urbana
Reg. nº 26040 M2
3303/61

SITUAÇÃO ANTERIOR
ESCALA 1:500

ACERVO DIGITALIZADO



CEDIM
CENTRO DE DOCUMENTAÇÃO E IMAGEM
INSTITUTO MULTIDISCIPLINAR - UFRRJ



ARQUIVO DE PLANTAS