

<b>FICHA DE META DADOS – CEDIM 2019/2</b>	
<b>Nome da Pasta</b>	Arquivo de Plantas da Prefeitura da Cidade de Nova Iguaçu
<b>Autor/Instituição</b>	Secretaria Municipal de Desenvolvimento Urbano - SMDU
<b>Número de Documentos</b>	2
<b>Quantidade e tipo de documentação</b>	Uma planta de loteamento
<b>Dia/ Mês/Ano</b>	08/03/1961
<b>Série</b>	48/61
<b>Formato</b>	Personalizado
<b>Resumo</b>	<p>O acervo contempla tanto plantas residenciais e comerciais, quanto plantas de loteamento na cidade de Nova Iguaçu na primeira metade do século XX. Depositadas junto a Secretaria Municipal de Infraestrutura-SEMIF/Subsecretaria de Urbanismo de Nova Iguaçu, a documentação possui dados como nome do proprietário, logradouro, dimensões do terreno e profissional responsável pela obra. Dentre as plantas já digitalizadas, está o prédio da câmara Municipal, edificada em 1907 sendo posteriormente ocupado pela Prefeitura Municipal até sua demolição em 1964. Loteamento de bairros inteiros como Austin, Vila Anita e Caiçara. A maior parte da documentação</p>



MINISTÉRIO DA EDUCAÇÃO  
UNIVERSIDADE FEDERAL RURAL DO RIO DE JANEIRO  
INSTITUTO MULTIDISCIPLINAR – CAMPUS NOVA IGUAÇU  
CENTRO DE DOCUMENTAÇÃO E IMAGEM



	encontra-se em bom estado, mas também pode conter marcas de dobraduras e desgaste pelo manuseio contínuo.
<b>Palavras-Chave</b>	Planta; Nova Iguaçu; Estrada Austin Cabuçu; Estação de Austin; Rua Airoca;
<b>Notas explicativas</b>	***



48/61  
PREFEITURA MUNICIPAL DE NOVA IGUAÇU



PROCESSO: 1  
REQUERENTE: Proprietario: Andrei Solari  
ASSUNTO: \_\_\_\_\_

ANDAMENTO DO PROCESSO

DESTINO	DATA	DESTINO	DATA

ANEXO: Rua: Airoca (existente)  
Estrada Justin Calucci  
Rodovia Presidente Dutra (anexo) 45/61

CEDIM

P. M. N. I.  
ARQUIVO DA D. E.  
PLANTA N° 48/61



RODOVIA PRIZIDENTE DUTRA

ENGENHEIRO *Jerônimo Barbosa de Araújo*  
JERÔNIMO BARBOSA DE ARAÚJO  
Arquiteto e Construtor  
Registro C. R. E. A. n.º 176 - 5.ª Região

PROPRIETARIO *Antônio Volari*

PLANTA DE LOTEAMENTO DE UMA ÁREA  
SITUADA A ESTRADA AUSTIN CABUÇU  
ESTAÇÃO DE AUSTIN MUNICIPIO DE N. IGUAÇU

ESCALA 1:1000  
MDE DE LOTES 30

LEGENDA	
ÁREA LOTEADA	11.236
RESERVADA	66.520
RECUO	1.123
TOTAL	78.879

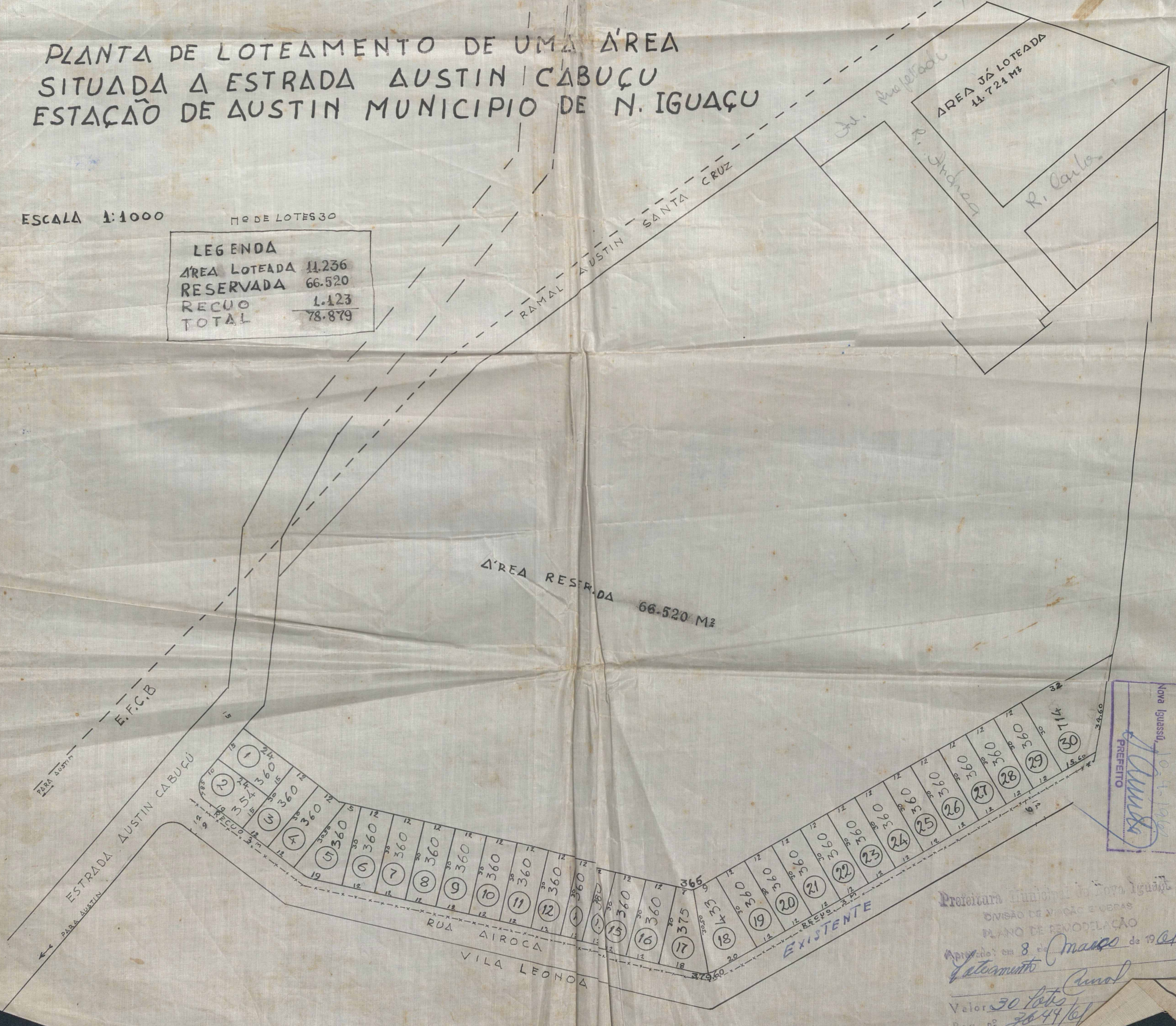

APPROVO  
Nove Iguaçu, 10 de Maio de 1961  
PREFEITO *Antônio Volari*

Prefeitura Municipal de N. Iguaçu  
DIVISÃO DE LICITAÇÃO E OBRAS  
PLANO DE REMODELAÇÃO  
Aplicado em 8 de Maio de 1961  
*Antônio Volari*  
Valor: 30 Lts  
Req. n.º 2849/61

ACERVO DIGITALIZADO



**CEDIM**  
CENTRO DE DOCUMENTAÇÃO E IMAGEM  
INSTITUTO MULTIDISCIPLINAR - UFRRJ



ARQUIVO DE PLANTAS