

FICHA DE META DADOS – CEDIM 2019/2	
Nome da Pasta	Arquivo de Plantas da Prefeitura da Cidade de Nova Iguaçu
Autor/Instituição	Secretaria Municipal de Desenvolvimento Urbano - SMDU
Número de Documentos	2
Quantidade e tipo de documentação	Uma planta de desmembramento
Dia/ Mês/Ano	21/11/1960
Série	49/61
Formato	A5
Resumo	O acervo contempla tanto plantas residenciais e comerciais, quanto plantas de loteamento na cidade de Nova Iguaçu na primeira metade do século XX. Depositadas junto a Secretaria Municipal de Infraestrutura-SEMIF/Subsecretaria de Urbanismo de Nova Iguaçu, a documentação possui dados como nome do proprietário, logradouro, dimensões do terreno e profissional responsável pela obra. Dentre as plantas já digitalizadas, está o prédio da câmara Municipal, edificada em 1907 sendo posteriormente ocupado pela Prefeitura Municipal até sua demolição em 1964. Loteamento de bairros inteiros como Austin, Vila Anita e Caiçara. A maior parte da documentação



MINISTÉRIO DA EDUCAÇÃO
UNIVERSIDADE FEDERAL RURAL DO RIO DE JANEIRO
INSTITUTO MULTIDISCIPLINAR – CAMPUS NOVA IGUAÇU
CENTRO DE DOCUMENTAÇÃO E IMAGEM



	encontra-se em bom estado, mas também pode conter marcas de dobraduras e desgaste pelo manuseio contínuo.
Palavras-Chave	Planta; Nova Iguaçu; Travessa Sena; Rua Marechal Floriano Peixoto;
Notas explicativas	***

PREFEITURA MUNICIPAL DE NOVA IGUAÇU

49/61



PROCESSO: _____ / _____

REQUERENTE: _____

ASSUNTO: Desmemb.

ANDAMENTO DO PROCESSO

DESTINO	DATA	DESTINO	DATA

ANEXO: _____



PLANTA DE DESMEMBRAMENTO DE UM TERRENO SITUADO NO 1º DISTRITO DE N IGUACU NA TRAVESSA SENA

P. M. N. I.
ARQUIVO DE PLANTAS
PLANTA Nº 49/64

APROVO
Nova Iguaçu, 21-11-60
J. Augusto
PREFEITO

Prefeitura Municipal de Nova Iguaçu
DIREÇÃO DE VIAÇÃO E CIMENTAÇÃO
DEPARTAMENTO DE REMODELAMENTO

Assessoria Técnica
Demétrio
Milam
Área 1.584,50 m²
15.861,59 9/24/100/100

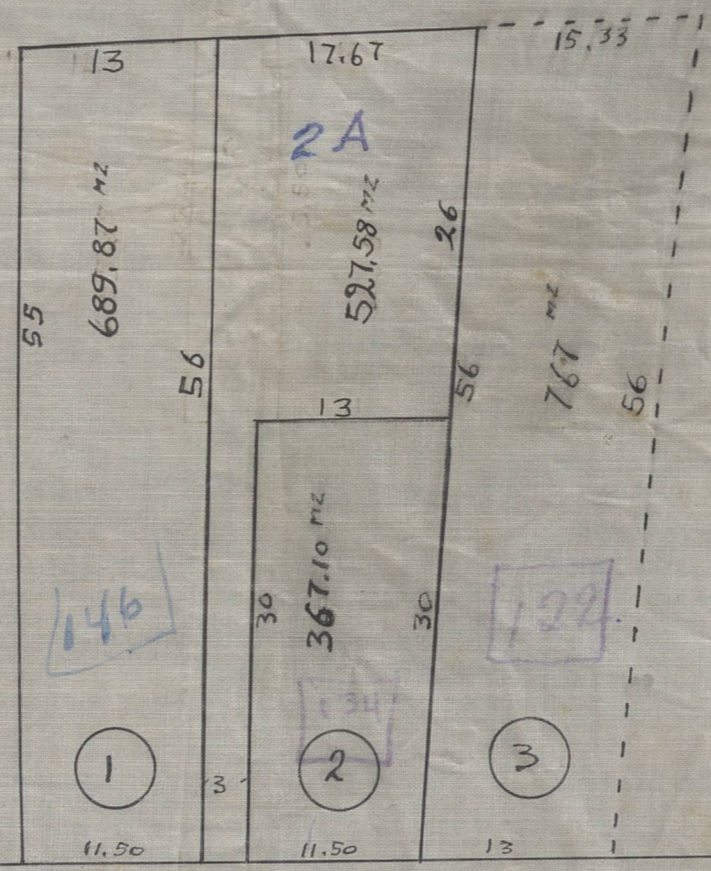

p.p. M. Pereira Junior
PROPRIETARIO

Oswaldo Silva
ENGENHEIRO
OSWALDO SILVA
ENG. AUTÔNOMO - car. prof. 55000 - CREA - Reg. 1
CONSTRUTORA - Exerce n. 6491 P

RUA MARECHAL FLORIANO PEIXOTO

TRAVESSA SENA

ESC 1/500



ACERVO DIGITALIZADO



CEDIM
CENTRO DE DOCUMENTAÇÃO E IMAGEM
INSTITUTO MULTIDISCIPLINAR - UFRRJ



ARQUIVO DE PLANTAS