

<b>FICHA DE META DADOS – CEDIM 2019/2</b>	
<b>Nome da Pasta</b>	Arquivo de Plantas da Prefeitura da Cidade de Nova Iguaçu
<b>Autor/Instituição</b>	Secretaria Municipal de Desenvolvimento Urbano - SMDU
<b>Número de Documentos</b>	2
<b>Quantidade e tipo de documentação</b>	Uma planta de loteamento
<b>Dia/ Mês/Ano</b>	26/11/1960
<b>Série</b>	50/61
<b>Formato</b>	A1
<b>Resumo</b>	O acervo contempla tanto plantas residenciais e comerciais, quanto plantas de loteamento na cidade de Nova Iguaçu na primeira metade do século XX. Depositadas junto a Secretaria Municipal de Infraestrutura-SEMIF/Subsecretaria de Urbanismo de Nova Iguaçu, a documentação possui dados como nome do proprietário, logradouro, dimensões do terreno e profissional responsável pela obra. Dentre as plantas já digitalizadas, está o prédio da câmara Municipal, edificada em 1907 sendo posteriormente ocupado pela Prefeitura Municipal até sua demolição em 1964. Loteamento de bairros inteiros como Austin, Vila Anita e Caiçara. A maior parte da documentação



MINISTÉRIO DA EDUCAÇÃO  
UNIVERSIDADE FEDERAL RURAL DO RIO DE JANEIRO  
INSTITUTO MULTIDISCIPLINAR – CAMPUS NOVA IGUAÇU  
CENTRO DE DOCUMENTAÇÃO E IMAGEM



	encontra-se em bom estado, mas também pode conter marcas de dobraduras e desgaste pelo manuseio contínuo.
<b>Palavras-Chave</b>	Planta; Nova Iguaçu; Morro Agudo; Estrada de Madureira;
<b>Notas explicativas</b>	***

50-61.



**PREFEITURA**  
Nova Iguaçu

Bairro Belferra



Estado do Rio de Janeiro  
Prefeitura da Cidade de Nova Iguaçu

# BAIRRO BELTERRA

PLANTA DE LOTEAMENTO DE UMA ÁREA, SITUADA A ESTR. MADUREIRA MORRO AGUDO. - 1º DISTRITO - NOVA IGUAÇU.

P. M. N. I.  
 ARQUIVO DA D. E.  
 Nº 50/61.

Prefeitura Municipal de Nova Iguaçu  
 DIVISÃO DE VISEGATIA URBANAS  
 PLANO DE REMODELAÇÃO  
 Aprovado: em 25 de Novembro de 1961  
 Valor 100.000  
 11.058-60

APROVADO EM 25/11/61  
 S. Agudo

LEGENDA

Nº DE LOTES	158
ÁREA DOS LOTES	51.093,40m <sup>2</sup>
ÁREA DOADA A P.M.N.I.	4.410,84m <sup>2</sup>
ÁREA DAS RUAS	18.009,76m <sup>2</sup>
ÁREA TOTAL	73514,00m <sup>2</sup>

ENGENHEIRO RESP:  
*Oswaldo Silva*  
 OSWALDO SILVA  
 PROPRIETÁRIO:  
*Mário Ferreira Guimarães*  
 MÁRIO FERREIRA GUIMARÃES

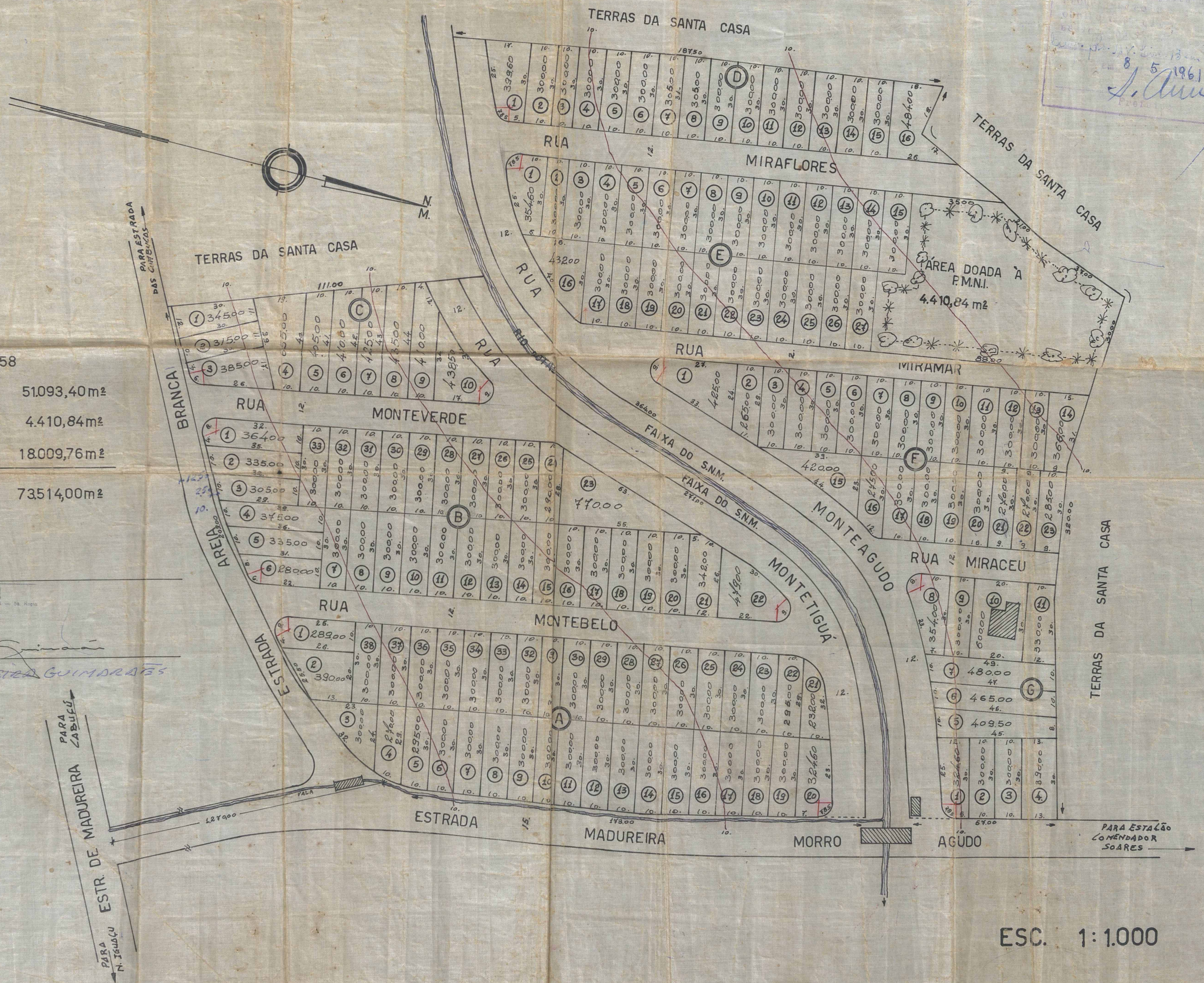

ACERVO DIGITALIZADO



**CEDIM**  
CENTRO DE DOCUMENTAÇÃO E IMAGEM  
INSTITUTO MULTIDISCIPLINAR - UFRRJ



ARQUIVO DE PLANTAS