

FICHA DE META DADOS – CEDIM 2019/2	
Nome da Pasta	Arquivo de Plantas da Prefeitura da Cidade de Nova Iguaçu
Autor/Instituição	Secretaria Municipal de Desenvolvimento Urbano - SMDU
Número de Documentos	2
Quantidade e tipo de documentação	Uma planta de retificação de loteamento
Dia/ Mês/Ano	11/09/1975
Série	81/61
Formato	Personalizado
Resumo	O acervo contempla tanto plantas residenciais e comerciais, quanto plantas de loteamento na cidade de Nova Iguaçu na primeira metade do século XX. Depositadas junto a Secretaria Municipal de Infraestrutura-SEMIF/Subsecretaria de Urbanismo de Nova Iguaçu, a documentação possui dados como nome do proprietário, logradouro, dimensões do terreno e profissional responsável pela obra. Dentre as plantas já digitalizadas, está o prédio da câmara Municipal, edificada em 1907 sendo posteriormente ocupado pela Prefeitura Municipal até sua demolição em 1964. Loteamento de bairros inteiros como Austin, Vila Anita e Caiçara. A maior parte da documentação



MINISTÉRIO DA EDUCAÇÃO
UNIVERSIDADE FEDERAL RURAL DO RIO DE JANEIRO
INSTITUTO MULTIDISCIPLINAR – CAMPUS NOVA IGUAÇU
CENTRO DE DOCUMENTAÇÃO E IMAGEM



	encontra-se em bom estado, mas também pode conter marcas de dobraduras e desgaste pelo manuseio contínuo.
Palavras-Chave	Planta; Nova Iguaçu; Miguel Couto; Caminho Santa Bárbara; Caminho da Piteira;
Notas explicativas	***

81/61

PREFEITURA MUNICIPAL DE NOVA IGUAÇU



PROCESSO: 1
REQUERENTE: Vila Geiza (2 plantas)
ASSUNTO: _____

ANDAMENTO DO PROCESSO

DESTINO	DATA	DESTINO	DATA

ANEXO: OBS: Retificação do loteamento - mesma
Pasta (81/61) - 1
Rua: Rocha Faria - Rua: Geiza - Rua: Zaida
Caminho de Sta Barbara - Rua: Avela
Caminho da Pitiza



VILA GEYZA

073-GRAMA

81/61

Retificação de ⁷⁵ ~~75~~
 Zon. Urban.
 130 lotes
 16.398/72

5588.0448

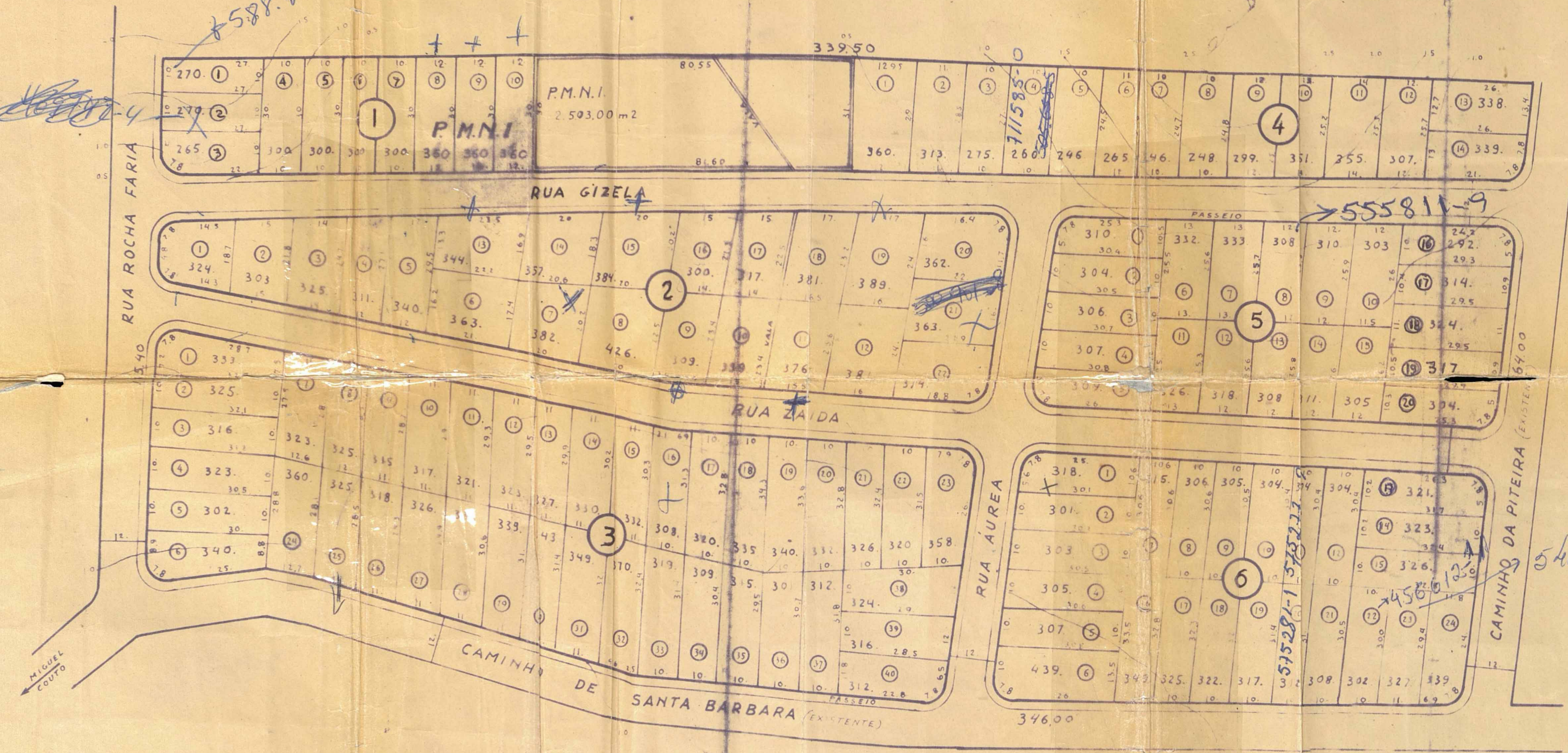

PLANTA DE RETIFICAÇÃO DE UMA ÁREA LOTEADA, SITUADA NO CAMINHO SANTA BARBARA COM O CAMINHO DA PITEIRA-EM MIGUEL COUTO MUNICIPIO DE NOVA IGUAÇU. ESTADO DO RIO

81/61 N. Ig.

ÁREA DO TERRENO	51.200. m ²
TOTAL DE LOTES	130 UNID.
ÁREA TOTAL DE LOTES	41.842. m ²
ÁREA DAS RUAS E RECUO	6.785. m ²
ÁREA DOADA P.M.N.I.	2.503. m ²
LOTES BAIO DA QUADRANTE DOADOS A P.M.N.I.	1.080. m ²
TOTAL 3583 m ²	

ENGENHEIRO
PROPRIETÁRIO

PROCESSO 539/60
05/06/61

Prefeitura Municipal de Nova Iguaçu
ESCRITÓRIO DE PLANEJAMENTO
DIVISÃO DE URBANISMO
Aprovado em 11 de 9 de 19 75
Retificação de ⁷⁵ ~~75~~
 Zon. Urban.
 Valor 130 lotes
 Dec. n.º 16.398/72
DIRETOR DE URBANISMO
Silvio Amôe - Cnto
REG. GEN. - PLANEJAMENTO
CARTERA Nº 12414 - Q. 140 - Nº 2181

ESCALA 1:1000

SITUAÇÃO
ESCALA 1:10000



ACERVO DIGITALIZADO



CEDIM
CENTRO DE DOCUMENTAÇÃO E IMAGEM
INSTITUTO MULTIDISCIPLINAR - UFRJ



ARQUIVO DE PLANTAS