

FICHA DE META DADOS – CEDIM 2019/2	
Nome da Pasta	Arquivo de Plantas da Prefeitura da Cidade de Nova Iguaçu
Autor/Instituição	Secretaria Municipal de Desenvolvimento Urbano - SMDU
Número de Documentos	2
Quantidade e tipo de documentação	Uma planta de loteamento
Dia/ Mês/Ano	11/07/1960
Série	81/61
Formato	Personalizada
Resumo	O acervo contempla tanto plantas residenciais e comerciais, quanto plantas de loteamento na cidade de Nova Iguaçu na primeira metade do século XX. Depositadas junto a Secretaria Municipal de Infraestrutura-SEMIF/Subsecretaria de Urbanismo de Nova Iguaçu, a documentação possui dados como nome do proprietário, logradouro, dimensões do terreno e profissional responsável pela obra. Dentre as plantas já digitalizadas, está o prédio da câmara Municipal, edificada em 1907 sendo posteriormente ocupado pela Prefeitura Municipal até sua demolição em 1964. Loteamento de bairros inteiros como Austin, Vila Anita e Caiçara. A maior parte da documentação



MINISTÉRIO DA EDUCAÇÃO
UNIVERSIDADE FEDERAL RURAL DO RIO DE JANEIRO
INSTITUTO MULTIDISCIPLINAR – CAMPUS NOVA IGUAÇU
CENTRO DE DOCUMENTAÇÃO E IMAGEM



	encontra-se em bom estado, mas também pode conter marcas de dobraduras e desgaste pelo manuseio contínuo.
Palavras-Chave	Planta; Nova Iguaçu; Miguel Couto; Vila Geyza; Caminho de Santa Bárbara; Caminho da Pitangueira;
Notas explicativas	***

81/61

PREFEITURA MUNICIPAL DE NOVA IGUAÇU



PROCESSO: 1
REQUERENTE: Vila Geiza (2 plantas)
ASSUNTO: _____

ANDAMENTO DO PROCESSO

DESTINO	DATA	DESTINO	DATA

ANEXO: Obs: Retificação do loteamento - mesma
Pasta (81/61) - 1
Rua: Rocha Faria - Rua: Geiza - Rua: Zaida
Caminho de Sta Barbara - Rua: Anela
Caminho da Pitiza



VILA GEYZA

P.M.N.I.
 COLÔNIA DE
 PLANALTO

PLANTA DE UMA ÁREA A SER LOTEADA SITUADA NO CAMINHO DE SANTA BARBARA
 COM O CAMINHO DA PITANGUEIRA ENMIGUADA CUTO - M. DE NOVA IGUAÇU - E DO RIO

O proprietário: *Jm. Henriquez*
 O engenheiro: *Wilton de Almeida*
 Carteira 702 - L.P.C.R.E.R. 5ª Div.

LEGENDA

NUMERO DE LOTES	137
AREA DOS LOTES	39.286,00 m ²
DOADA P.M.N.I.	5.585,00 m ²
DAS RUAS E RECUO	8.331,00 m ²
TOTAL	51.200,00 m ²

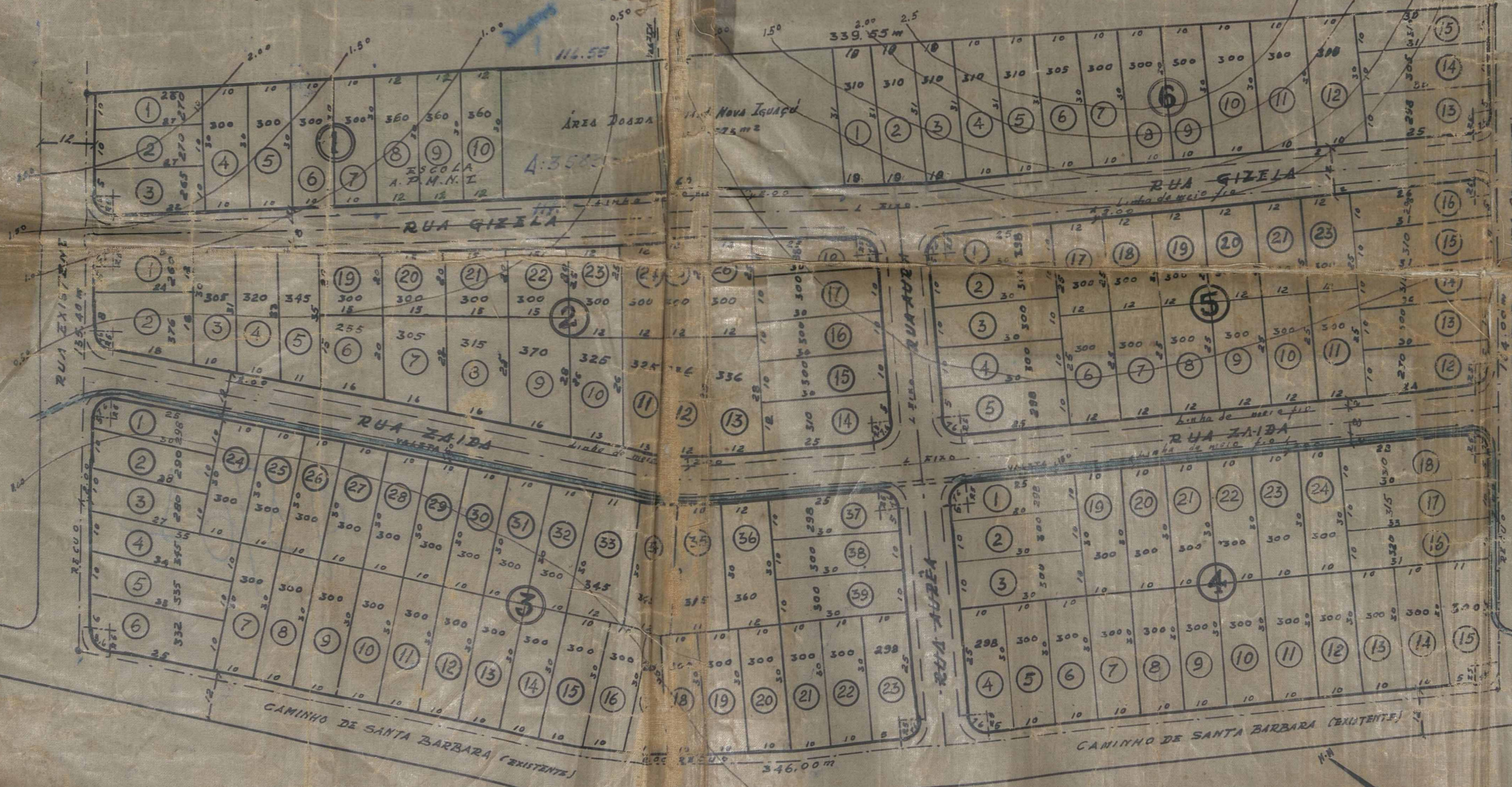

ESC. = 1:1000

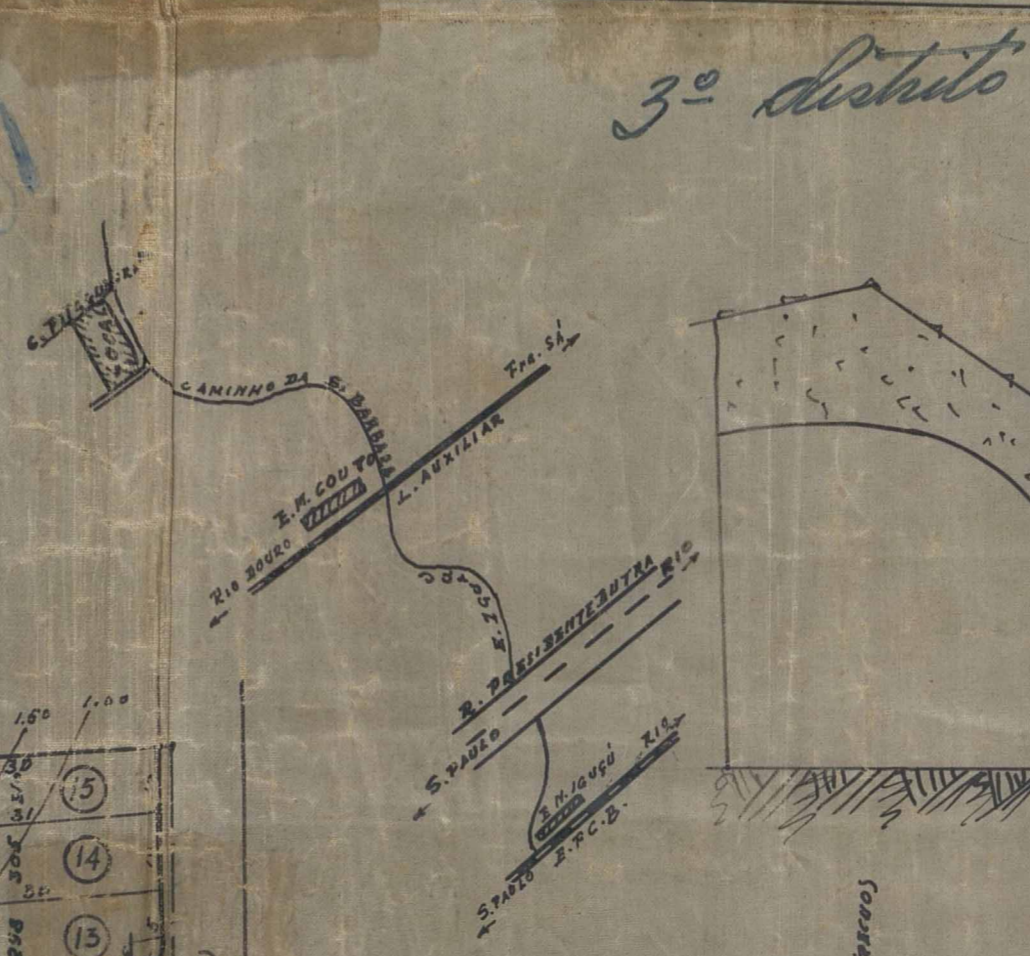

PLANTA DE SITUAÇÃO ESC. 1:5000

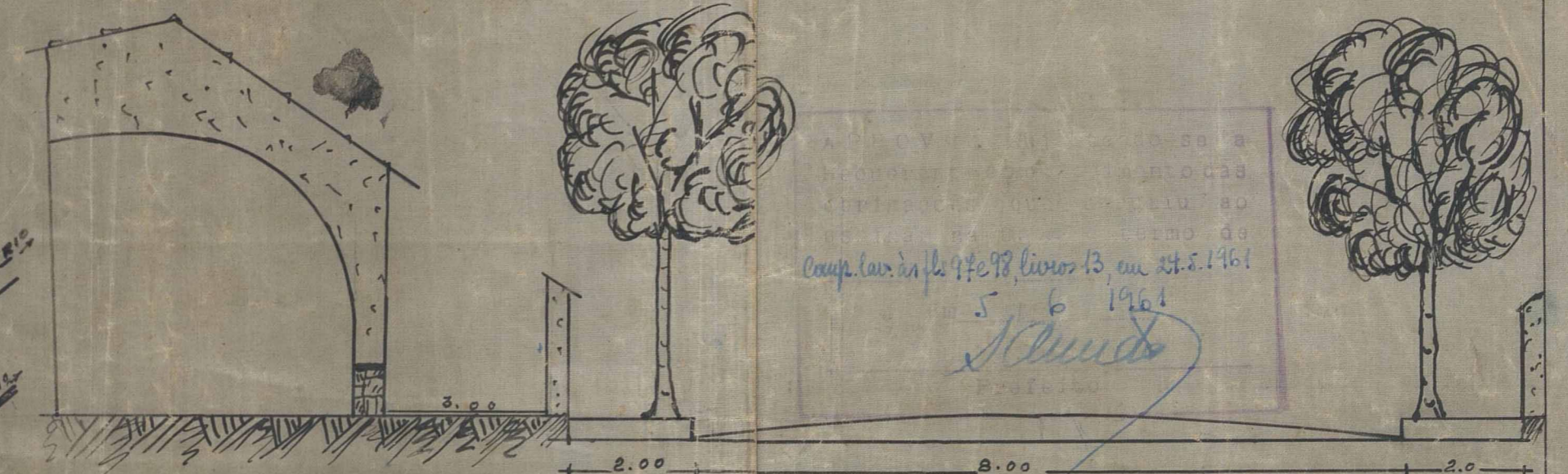

PERFIL TRANSVERSAL - ESC. 1:100

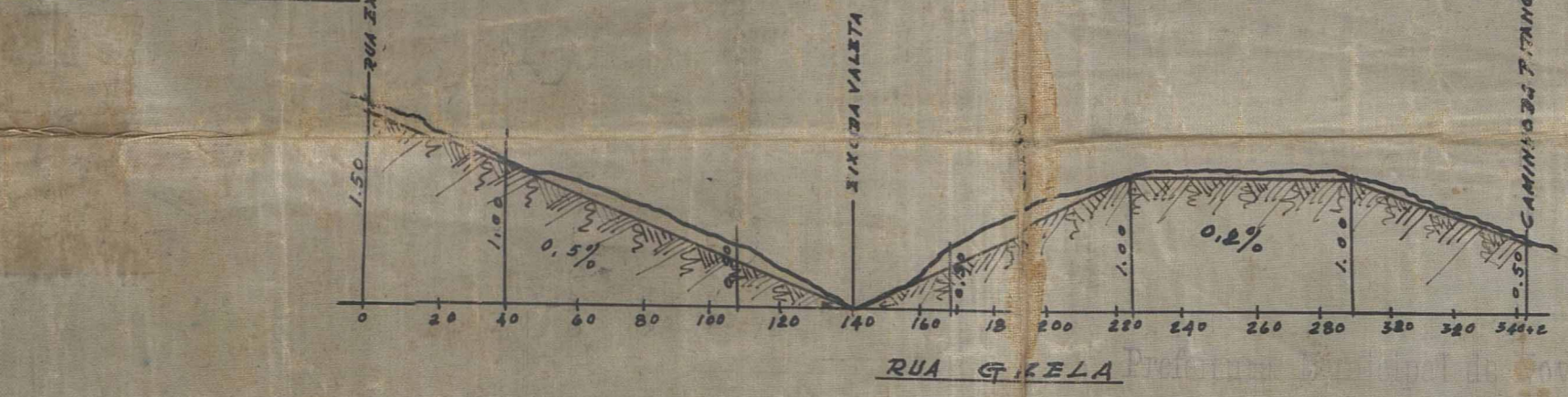

RUA GIZELA

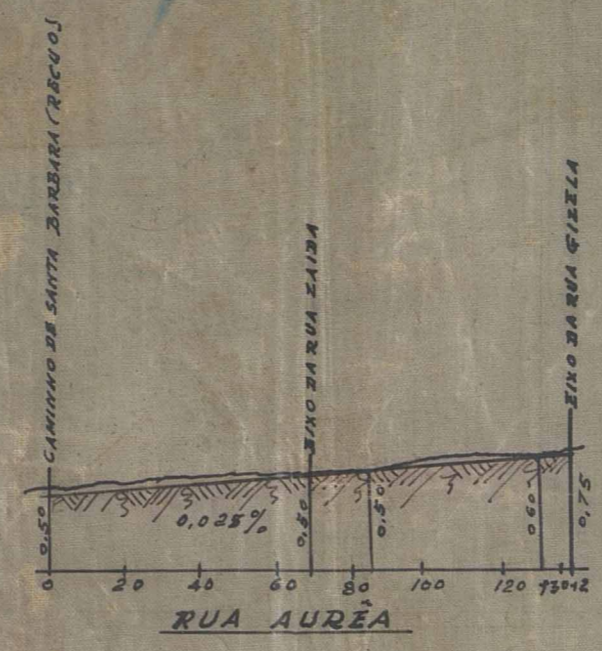

RUA AUREA

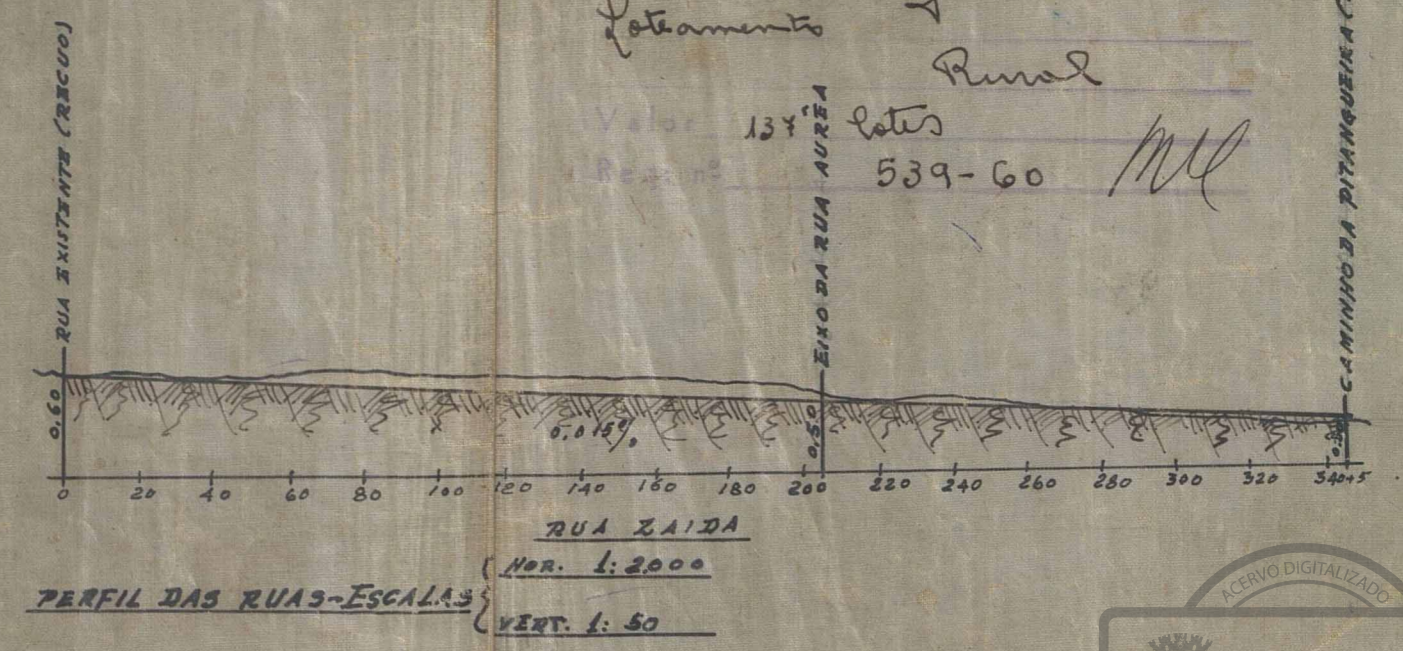

PERFIL DAS RUAS - ESCALAS
 HOR. 1:2000
 VERT. 1:50

Lotamento 11 Julho de 1960
 Rural
 137 lotes
 539-60 *ML*



ACERVO DIGITALIZADO



CEDIM
CENTRO DE DOCUMENTAÇÃO E IMAGEM
INSTITUTO MULTIDISCIPLINAR - UFRRJ



ARQUIVO DE PLANTAS