

FICHA DE META DADOS – CEDIM 2019/2	
Nome da Pasta	Arquivo de Plantas da Prefeitura da Cidade de Nova Iguaçu
Autor/Instituição	Secretaria Municipal de Desenvolvimento Urbano - SMDU
Número de Documentos	2
Quantidade e tipo de documentação	Uma planta de loteamento
Dia/ Mês/Ano	04/08/1960
Série	77/60
Formato	A1
Resumo	O acervo contempla tanto plantas residenciais e comerciais, quanto plantas de loteamento na cidade de Nova Iguaçu na primeira metade do século XX. Depositadas junto a Secretaria Municipal de Infraestrutura-SEMIF/Subsecretaria de Urbanismo de Nova Iguaçu, a documentação possui dados como nome do proprietário, logradouro, dimensões do terreno e profissional responsável pela obra. Dentre as plantas já digitalizadas, está o prédio da câmara Municipal, edificada em 1907 sendo posteriormente ocupado pela Prefeitura Municipal até sua demolição em 1964. Loteamento de bairros inteiros como Austin, Vila Anita e Caiçara. A maior parte da documentação



MINISTÉRIO DA EDUCAÇÃO
UNIVERSIDADE FEDERAL RURAL DO RIO DE JANEIRO
INSTITUTO MULTIDISCIPLINAR – CAMPUS NOVA IGUAÇU
CENTRO DE DOCUMENTAÇÃO E IMAGEM



	encontra-se em bom estado, mas também pode conter marcas de dobraduras e desgaste pelo manuseio contínuo.
Palavras-Chave	Planta; Nova Iguaçu; Jardim Nova Era; Estrada de Areia Branca;
Notas explicativas	***

JARDIM NOVA

PLANTA DE LOTEAMENTO DE UMA ÁREA, SITUADA A ES

NOVA IGUAÇU

PELO PROC. 16.689/62. FORAM
VITÓRIADAS TODAS AS RUAS
DESE LOTEAMENTO.

TERRAS DA SANTA

77/60

29/9/60

Secretaria 7/60

4 Agosto 60

9/67/60 634 lotes
9677/60
Primo Dan. J. [illegible]

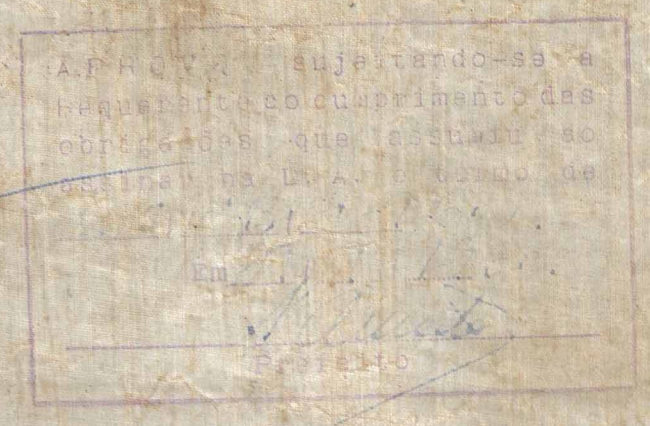

Anexo A

PARA
CACHIMBU

NOVA ERA

ÁREA, SITUADA A ESTRADA DE AREIA BRANCA.

NOVA IGUAÇU



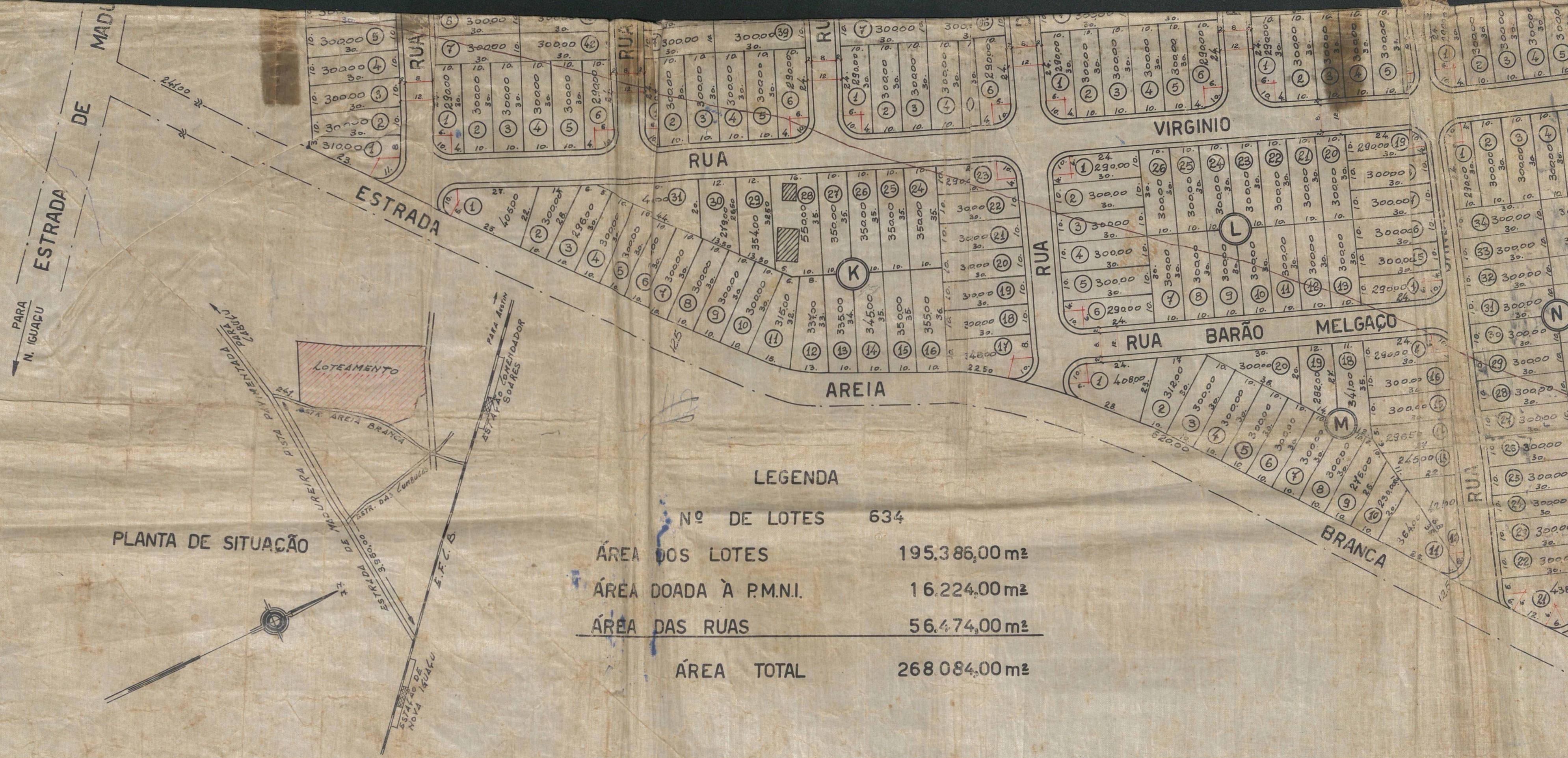

PLANTA DE SITUAÇÃO

LEGENDA

Nº DE LOTES	634
ÁREA DOS LOTES	195.386,00m ²
ÁREA DOADA À P.M.N.I.	16.224,00m ²
ÁREA DAS RUAS	56.474,00m ²
ÁREA TOTAL	268.084,00m²





PROPRIETÁRIO:

Khaler Gomes Jesus

ENGENHEIRO RESP.:

Oswaldo Silva

OSWALDO SILVA
 ENGENHEIRO AGRÔNOMO - prof. ESBD - CREA - 14.100-6615 NW
 CONSTRUTORA - Licença n. 246/19

ESC 1:1000

77/00

ACERVO DIGITALIZADO



CEDIM
CENTRO DE DOCUMENTAÇÃO E IMAGEM
INSTITUTO MULTIDISCIPLINAR - UFRRJ



ARQUIVO DE PLANTAS