

FICHA DE META DADOS – CEDIM 2019/1	
Nome da Pasta	Arquivo de Plantas da Prefeitura da Cidade de Nova Iguaçu
Autor/Instituição	Secretaria Municipal de Infraestrutura- SEMIF/ Subsecretaria de Urbanismo de Nova Iguaçu.
Número de Documentos	3
Quantidade e tipo de documentação	Uma planta de loteamento e uma cópia
Dia/ Mês/Ano	28/01/1955
Série	43/55
Formato	A4
Resumo	O acervo contempla tanto plantas residenciais e comerciais, quanto plantas de loteamento na cidade de Nova Iguaçu na primeira metade do século XX. Depositadas junto a Secretaria Municipal de Infraestrutura-SEMIF/Subsecretaria de Urbanismo de Nova Iguaçu, a documentação possui dados como nome do proprietário, logradouro, dimensões do terreno e profissional responsável pela obra. Dentre as plantas já digitalizadas, está o prédio da câmara Municipal, edificada em 1907 sendo posteriormente ocupado pela Prefeitura Municipal até sua demolição em 1964. Loteamento de bairros inteiros como Austin, Vila Anita e Caiçara. A maior parte da documentação



MINISTÉRIO DA EDUCAÇÃO
UNIVERSIDADE FEDERAL RURAL DO RIO DE JANEIRO
INSTITUTO MULTIDISCIPLINAR – CAMPUS NOVA IGUAÇU
CENTRO DE DOCUMENTAÇÃO E IMAGEM



	encontra-se em bom estado, mas também pode conter marcas de dobraduras e desgaste pelo manuseio contínuo.
Palavras-Chave	Planta; Nova Iguaçu; Rua Otávio Tarquino; Rua Estados Unidos; Rua Itapicuru;
Notas explicativas	***



ACERVO DIGITALIZADO



PROCESSO: 1

REQUERENTE: Dr. José dos Campos Manhães

ASSUNTO: B. Otávio Tarquino. N. Iguaçu

ANDAMENTO DO PROCESSO

DESTINO	DATA	DESTINO	DATA
<u>Processo 991/55</u>	<u>28/01/55</u>		

ANEXO Rua Itapicuru B. Estados Unidos (exist)
R. Olimpio Timotheo (Projetada). Rua: Belizaria (Proj)
OBS: Itapicuru (exist). 571/46. Proj: Manoel da Silva Vidal.

ARQUIVO DE PLANTAS

43/55

43/55

PLAN. N.º 43
PLANTA 43/55

BARRIO OTAVIO TRAVINO -
PLANTA DE LOTEAMENTO DE UMA ÁREA SI-
TUADA ENTRE AS RUAS ESTADOS UNIDOS E ITA-
PICURU, EM NOVA IGUAÇU.

PROPRIETÁRIO

ENGENHEIRO

ÁREA - 17000,00 M²

N.º DE LOTES - 41

ESCALA - 1:500

28 1 1955
Roteamento e Zona
Urbanas
41 Lotes
99/55

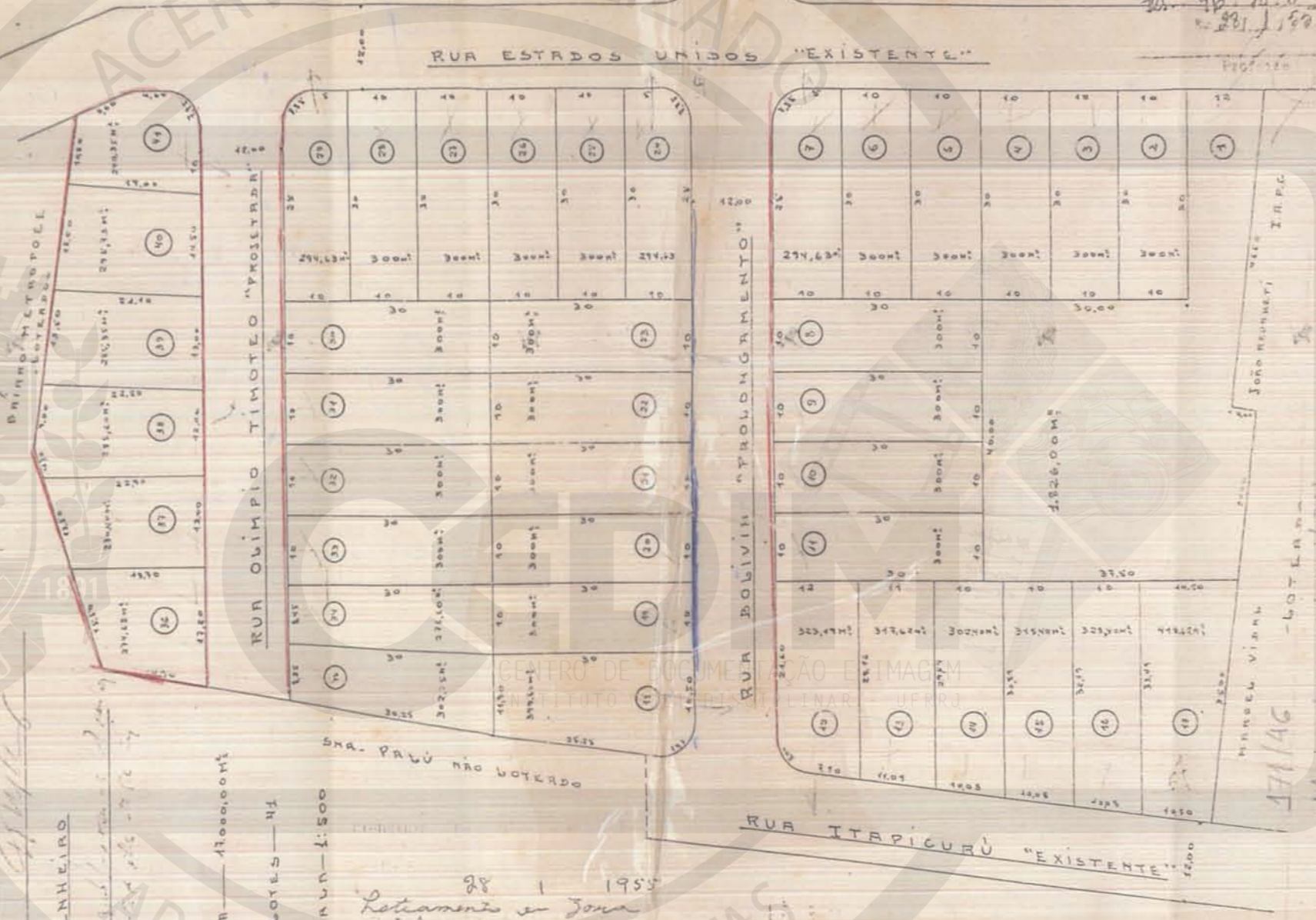

96 1958
201 1958

171/46
MANOEL DAS SILVA VIDAL

43/55

PL. N.º 43/55

BARRIO OTAVIO TARQUINO

PLANTA DE LOTEAMENTO DE UMA AREA SITUADA ENTRE AS RUAS ESTADOS UNIDOS E ITAPICURU, EM NOVA IGUAÇU.

Relatório no proc. 94/55

PROPRIETARIO *[Signature]*

ENGENHEIRO *[Signature]*

AREA - 17.000,00M²

Nº DE LOTES - 41

ESCALA - 1:500

Testamento de João Manoel da Silva Vidal 41 de Maio 1955 94/55

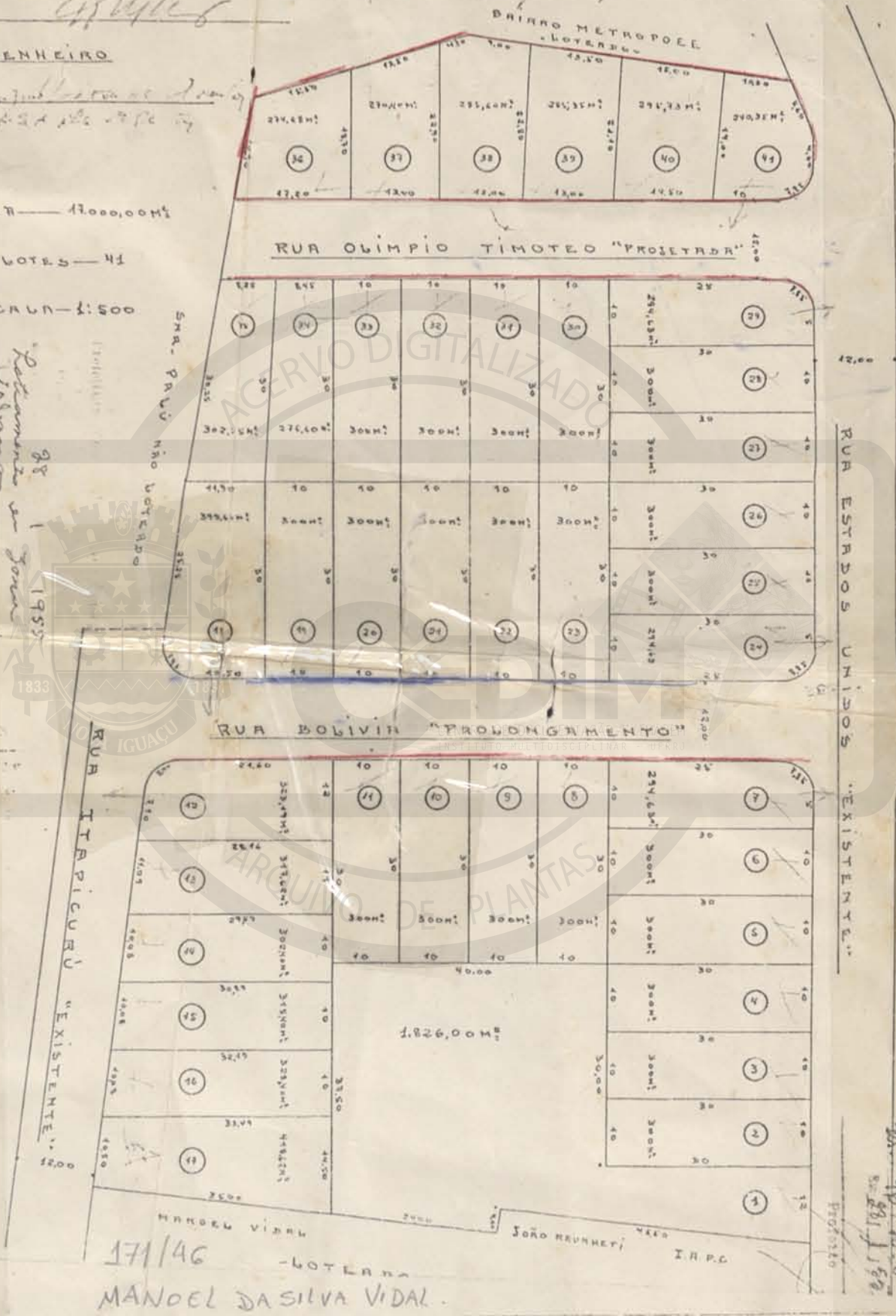

171/46 - LOTEAMENTO MANDUEL DA SILVA VIDAL

94/55 158

ACERVO DIGITALIZADO



CEDIM
CENTRO DE DOCUMENTAÇÃO E IMAGEM
INSTITUTO MULTIDISCIPLINAR - UFRRJ



ARQUIVO DE PLANTAS