

FICHA DE META DADOS – CEDIM 2019/1	
Nome da Pasta	Arquivo de Plantas da Prefeitura da Cidade de Nova Iguaçu
Autor/Instituição	Secretaria Municipal de Infraestrutura- SEMIF/ Subsecretaria de Urbanismo de Nova Iguaçu.
Número de Documentos	2
Quantidade e tipo de documentação	Uma planta de loteamento
Dia/ Mês/Ano	13/05/1955
Série	65/55
Formato	Personalizado
Resumo	O acervo contempla tanto plantas residenciais e comerciais, quanto plantas de loteamento na cidade de Nova Iguaçu na primeira metade do século XX. Depositadas junto a Secretaria Municipal de Infraestrutura-SEMIF/Subsecretaria de Urbanismo de Nova Iguaçu, a documentação possui dados como nome do proprietário, logradouro, dimensões do terreno e profissional responsável pela obra. Dentre as plantas já digitalizadas, está o prédio da câmara Municipal, edificada em 1907 sendo posteriormente ocupado pela Prefeitura Municipal até sua demolição em 1964. Loteamento de bairros inteiros como Austin, Vila Anita e Caiçara. A maior parte da documentação



MINISTÉRIO DA EDUCAÇÃO
UNIVERSIDADE FEDERAL RURAL DO RIO DE JANEIRO
INSTITUTO MULTIDISCIPLINAR – CAMPUS NOVA IGUAÇU
CENTRO DE DOCUMENTAÇÃO E IMAGEM



	encontra-se em bom estado, mas também pode conter marcas de dobraduras e desgaste pelo manuseio contínuo.
Palavras-Chave	Planta; Nova Iguaçu; Jardim Lila-Léa; Austin;
Notas explicativas	***

JARDIM LILAS

P. M. N. I.
ARQUIVO DA D. E.
PLANTA Nº 65/55

PLANTA PARA LOTEAMENTO DE UMA ÁREA SITUADA EM AUSTIN - N. IGUAÇU - E. DORIO ESC. = 1:1000

O Proprietario Luiz Antonio de Barros e outro
O Engenheiro Luiz Antonio de Barros

LEGENDA

NUMERO DE LOTES --- 48
ÁREA DO LOTE --- 14870,00 m²
" DA RUA --- 6110,00 m²
" TOTAL --- 21080,00 m²

A PROVO, sujeitando-se o
Requerente ao cumprimento das
obrigações que se lhe impo-
ssinar na D. A. o

Em 20/05/55

Prof. Dr. ...

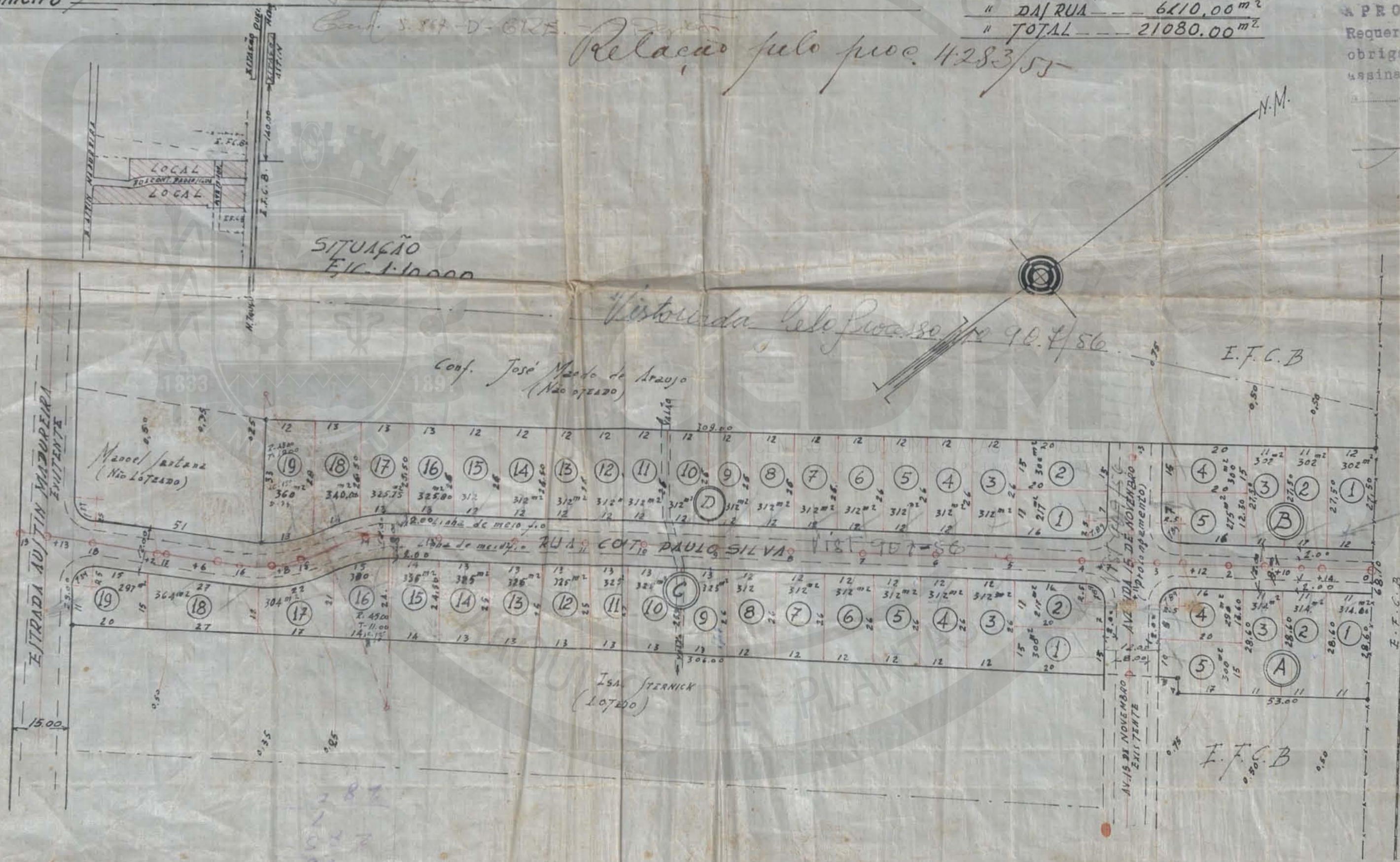

Relação pelo proc. 4283/55

Historiada pelo processo nº 907/56

287
1587
374

13 5 55
Solicitação para...
4283/55

ACERVO DIGITALIZADO



CEDIM
CENTRO DE DOCUMENTAÇÃO E IMAGEM
INSTITUTO MULTIDISCIPLINAR - UFRRJ



ARQUIVO DE PLANTAS