

<b>FICHA DE META DADOS – CEDIM 2019/1</b>	
<b>Nome da Pasta</b>	Arquivo de Plantas da Prefeitura da Cidade de Nova Iguaçu
<b>Autor/Instituição</b>	Secretaria Municipal de Infraestrutura- SEMIF/ Subsecretaria de Urbanismo de Nova Iguaçu.
<b>Número de Documentos</b>	2
<b>Quantidade e tipo de documentação</b>	Uma planta de loteamento
<b>Dia/ Mês/Ano</b>	05/04/1955
<b>Série</b>	80/55
<b>Formato</b>	A2
<b>Resumo</b>	O acervo contempla tanto plantas residenciais e comerciais, quanto plantas de loteamento na cidade de Nova Iguaçu na primeira metade do século XX. Depositadas junto a Secretaria Municipal de Infraestrutura-SEMIF/Subsecretaria de Urbanismo de Nova Iguaçu, a documentação possui dados como nome do proprietário, logradouro, dimensões do terreno e profissional responsável pela obra. Dentre as plantas já digitalizadas, está o prédio da câmara Municipal, edificada em 1907 sendo posteriormente ocupado pela Prefeitura Municipal até sua demolição em 1964. Loteamento de bairros inteiros como Austin, Vila Anita e Caiçara. A maior parte da documentação



MINISTÉRIO DA EDUCAÇÃO  
UNIVERSIDADE FEDERAL RURAL DO RIO DE JANEIRO  
INSTITUTO MULTIDISCIPLINAR – CAMPUS NOVA IGUAÇU  
CENTRO DE DOCUMENTAÇÃO E IMAGEM



	encontra-se em bom estado, mas também pode conter marcas de dobraduras e desgaste pelo manuseio contínuo.
<b>Palavras-Chave</b>	Planta; Nova Iguaçu; Estrada de Ambaí; Fazenda da Posse;
<b>Notas explicativas</b>	***







PROJETO DE LOTEAMENTO DO SÍTIO Nº 55 DA ESTRADA DE AMBAI, NA FAZENDA DA POSSE, NO PERIMETRO URBANO DO 1º DISTRITO NO MUNICÍPIO DE NOVA IGUAÇÚ, DE PROPRIEDADE DO SENHOR FELIX CATALANO.

*Relação anexada ao processo 3547/55 80/55*

ESCALA 1:500

P. M. N. I.  
ARQUIVO DE  
PLANTA Nº 80/55

*Felix Catalano*  
O PROPRIETÁRIO

*Vicente de Paulo Lopes*  
O AUTOR DO PROJETO CRSA-8676D-

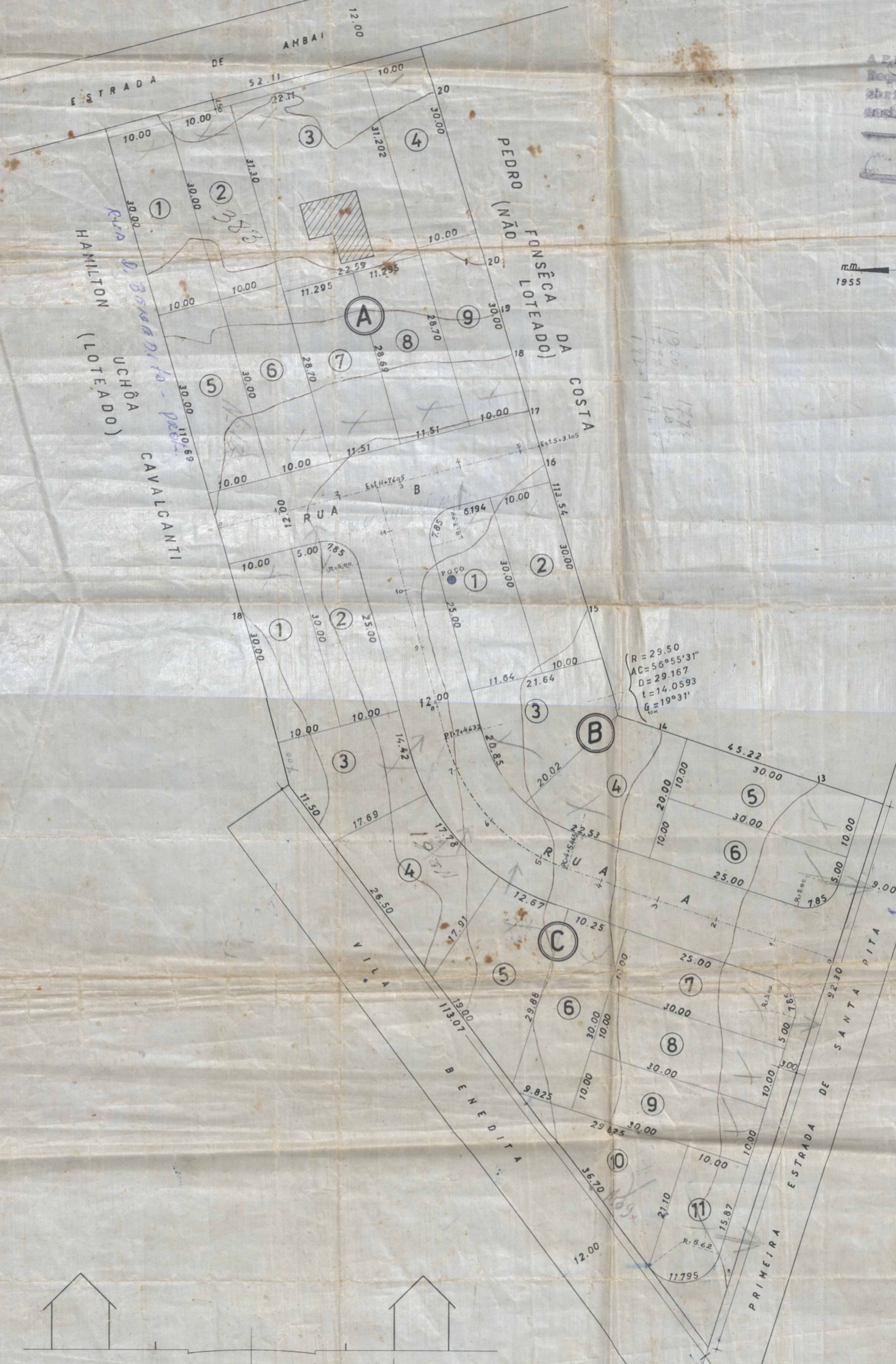

ARROVO, sujeitando-se a  
Requerente ao cumprimento das  
obrigações que assumiu ao  
assinhar na D. A. e termo  
de 21/6/55



*Declarando  
que o loteamento  
foi realizado em  
21/6/55  
por Paulo Lopes*

ARROVO, sujeitando-se a  
Requerente ao cumprimento das  
obrigações que assumiu ao  
assinhar na D. A. e termo  
de 21/6/55

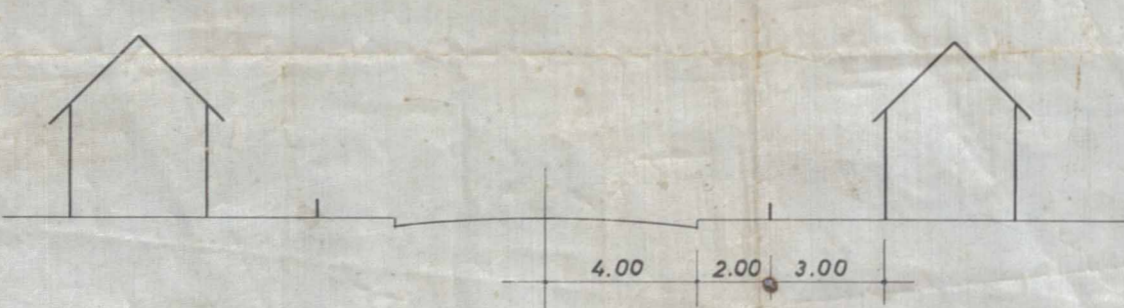

SECÇÃO TRANSVERSAL DA RUA

QUADRA	LOTE	ÁREA (M2)
A	1	300.00
	2	300.00
	3	699.58
	4	300.00
	5	300.00
	6	300.00
	7	327.24
	8	327.24
	9	300.00
B	1	337.39
	2	300.00
	3	335.99
	4	347.51
	5	300.00
	6	294.64
C	1	300.00
	2	294.64
	3	309.09
	4	366.81
	5	351.97
	6	307.49
	7	294.64
	8	300.00
	9	300.00
	10	314.67
	11	142.68

Nº DE LOTES = 26





ACERVO DIGITALIZADO



**CEDIM**  
CENTRO DE DOCUMENTAÇÃO E IMAGEM  
INSTITUTO MULTIDISCIPLINAR - UFRJ



ARQUIVO DE PLANTAS