

<b>FICHA DE META DADOS – CEDIM 2019/1</b>	
<b>Nome da Pasta</b>	Arquivo de Plantas da Prefeitura da Cidade de Nova Iguaçu
<b>Autor/Instituição</b>	Secretaria Municipal de Infraestrutura- SEMIF/ Subsecretaria de Urbanismo de Nova Iguaçu.
<b>Número de Documentos</b>	2
<b>Quantidade e tipo de documentação</b>	Uma planta de desmembramento
<b>Dia/ Mês/Ano</b>	08/08/1955
<b>Série</b>	89/55
<b>Formato</b>	Personalizado
<b>Resumo</b>	O acervo contempla tanto plantas residenciais e comerciais, quanto plantas de loteamento na cidade de Nova Iguaçu na primeira metade do século XX. Depositadas junto a Secretaria Municipal de Infraestrutura-SEMIF/Subsecretaria de Urbanismo de Nova Iguaçu, a documentação possui dados como nome do proprietário, logradouro, dimensões do terreno e profissional responsável pela obra. Dentre as plantas já digitalizadas, está o prédio da câmara Municipal, edificada em 1907 sendo posteriormente ocupado pela Prefeitura Municipal até sua demolição em 1964. Loteamento de bairros inteiros como Austin, Vila Anita e Caiçara. A maior parte da documentação



MINISTÉRIO DA EDUCAÇÃO  
UNIVERSIDADE FEDERAL RURAL DO RIO DE JANEIRO  
INSTITUTO MULTIDISCIPLINAR – CAMPUS NOVA IGUAÇU  
CENTRO DE DOCUMENTAÇÃO E IMAGEM



	encontra-se em bom estado, mas também pode conter marcas de dobraduras e desgaste pelo manuseio contínuo.
<b>Palavras-Chave</b>	Planta; Nova Iguaçu; Rua Ministro Mendonça Lima; Rua Francisco Melo;
<b>Notas explicativas</b>	***



ACERVO DIGITALIZADO 89/55



PROCESSO: \_\_\_\_\_ / \_\_\_\_\_

REQUERENTE: \_\_\_\_\_

ASSUNTO: \_\_\_\_\_

ANDAMENTO DO PROCESSO

DESTINO	DATA	DESTINO	DATA

CENTRO DE DOCUMENTAÇÃO E IMAGEM  
INSTITUTO MULTIDISCIPLINAR - UFRRJ

ARQUIVO DE PLANTAS

ANEXO: \_\_\_\_\_  
 \_\_\_\_\_  
 \_\_\_\_\_

# DESMEMBRAMENTO

DE PARTE DO LOTE N.º 1 DA RUA MINISTRO MENDONÇA LIMA  
 PARA SER MEXIDO AO LOTE N.º 2 DA MESMA RUA, ESQUINA DA  
 RUA FRANCISCA MELO. NOVA IGUAÇU ESTADO DO RIO

89-55  
 Arquivado

P. M. N. I.  
 ARQUIVO DA D. E.  
 PLANTA N.º 89/55

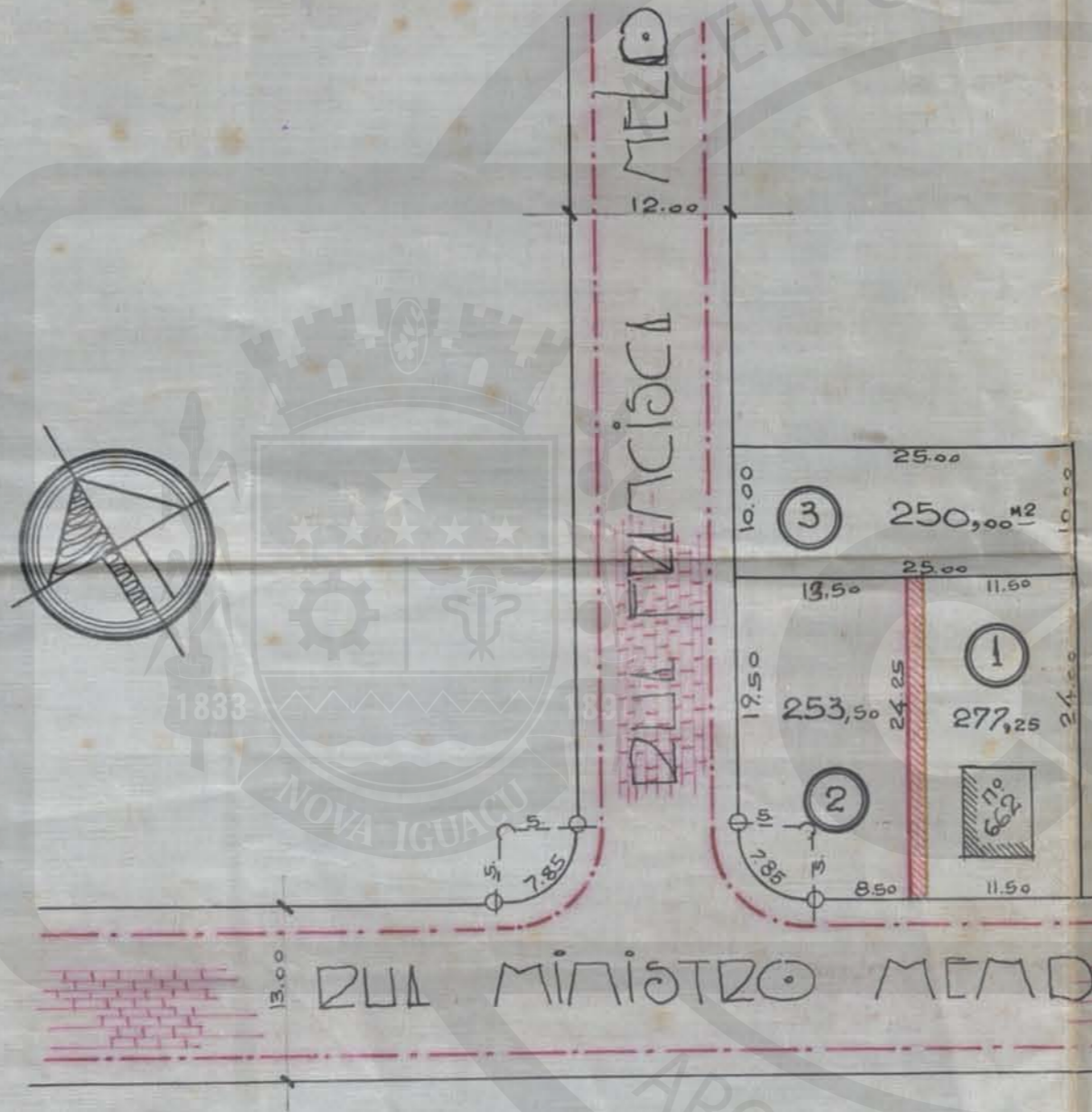

PROPRIETÁRIO:

*Christovão Moreira de Azevedo*

ENGENHEIRO:

CART. N.º DA C.R.E. 5.ª REGIÃO

**APROVO**  
 9.8.55  
 N. Iguaçu  
 Instituto  
 Prefeito



ESCALA:

Prefeitura Municipal de Nova Iguaçu  
 DIVISÃO DE REGISTRO  
 RECEBIDO

8 de 8 de 55

Desmembramento em 3 partes

8692/55

*[Signature]*

ACERVO DIGITALIZADO



**CEDIM**  
CENTRO DE DOCUMENTAÇÃO E IMAGEM  
INSTITUTO MULTIDISCIPLINAR - UFRRJ



ARQUIVO DE PLANTAS