

FICHA DE META DADOS – CEDIM 2019/1	
Nome da Pasta	Arquivo de Plantas da Prefeitura da Cidade de Nova Iguaçu
Autor/Instituição	Secretaria Municipal de Infraestrutura- SEMIF/ Subsecretaria de Urbanismo de Nova Iguaçu.
Número de Documentos	3
Quantidade e tipo de documentação	Uma planta de loteamento e uma xérox
Dia/ Mês/Ano	22/05/1955
Série	91/55
Formato	A2
Resumo	O acervo contempla tanto plantas residenciais e comerciais, quanto plantas de loteamento na cidade de Nova Iguaçu na primeira metade do século XX. Depositadas junto a Secretaria Municipal de Infraestrutura-SEMIF/Subsecretaria de Urbanismo de Nova Iguaçu, a documentação possui dados como nome do proprietário, logradouro, dimensões do terreno e profissional responsável pela obra. Dentre as plantas já digitalizadas, está o prédio da câmara Municipal, edificada em 1907 sendo posteriormente ocupado pela Prefeitura Municipal até sua demolição em 1964. Loteamento de bairros inteiros como Austin, Vila Anita e Caiçara. A maior parte da documentação



MINISTÉRIO DA EDUCAÇÃO
UNIVERSIDADE FEDERAL RURAL DO RIO DE JANEIRO
INSTITUTO MULTIDISCIPLINAR – CAMPUS NOVA IGUAÇU
CENTRO DE DOCUMENTAÇÃO E IMAGEM



	encontra-se em bom estado, mas também pode conter marcas de dobraduras e desgaste pelo manuseio contínuo.
Palavras-Chave	Planta; Nova Iguaçu; Bairro Vaz Martins; Estrada Mineira; Cabuçu;
Notas explicativas	***

91/55

PREFEITURA MUNICIPAL DE NOVA IGUAÇU



PROCESSO: 1
REQUERENTE: Prop: Joaquim Vaz Martins
ASSUNTO: Wateramento Bairro: Vaz Martins

ANDAMENTO DO PROCESSO

DESTINO	DATA	DESTINO	DATA

ANEXO: _____

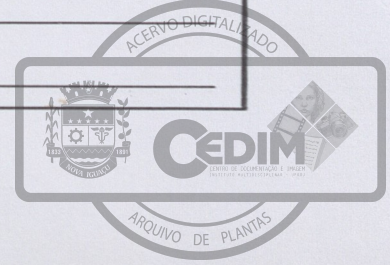

9/1/55

P.M.N.I.
ARQUIVO DA D.P.
PLANTA Nº 9/1/55

P.M.N.I.
ARQUIVO DA D.P.
PLANTA Nº 9/1/55



Bairro Vaz Martins

PLANTA DE LOTEAMENTO DE UMA ÁREA SITUADA
À ESTRADA MINEIRA, EM CABUÇU.
MUNICÍPIO DE NOVA IGUAÇU

O PROPRIETÁRIO Joaquim Vaz Martins
O ENCARREGADO de Proj.º

ESCALA: 1:1000

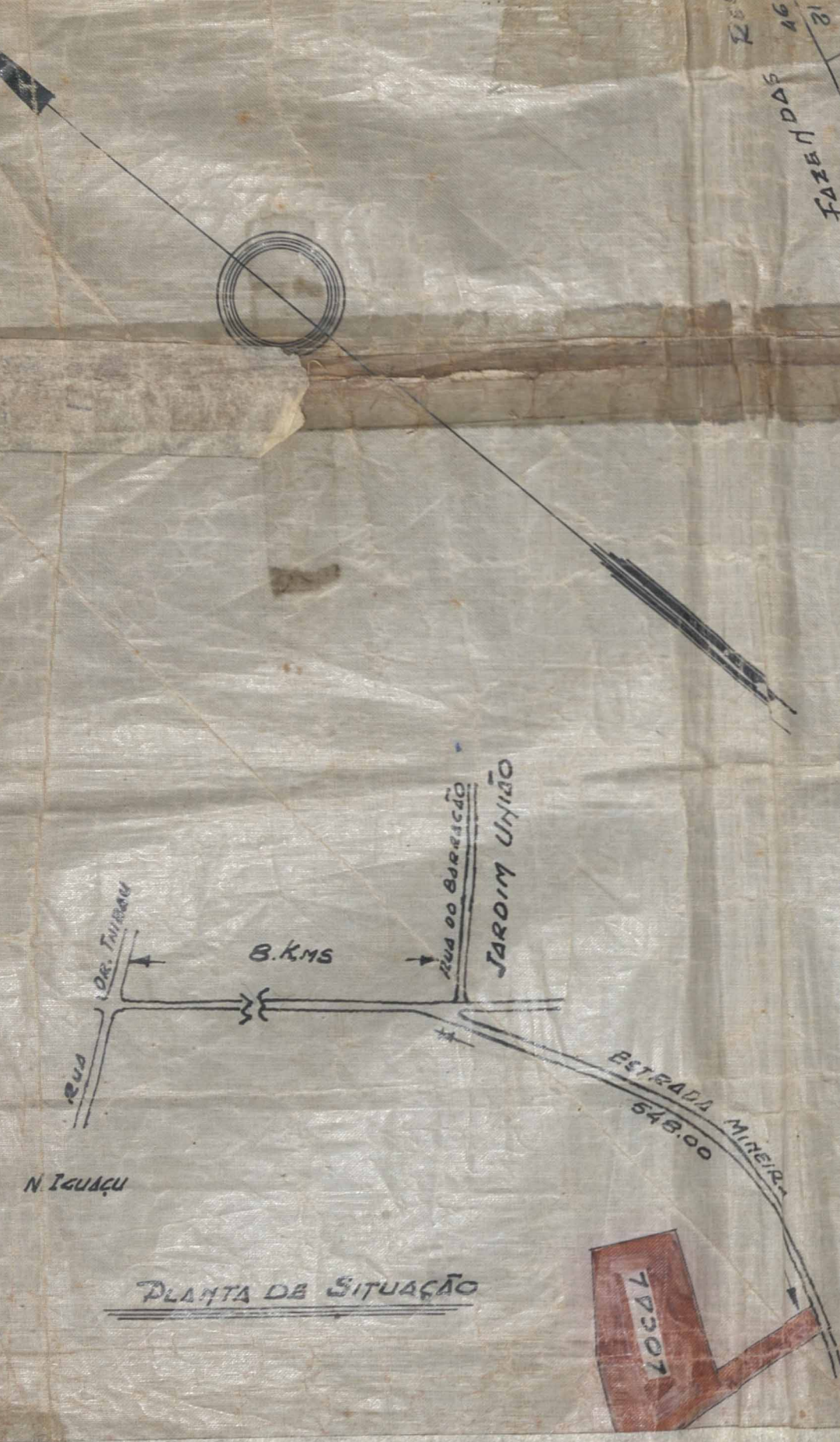

trava total 10649/55

2.015

4366/55

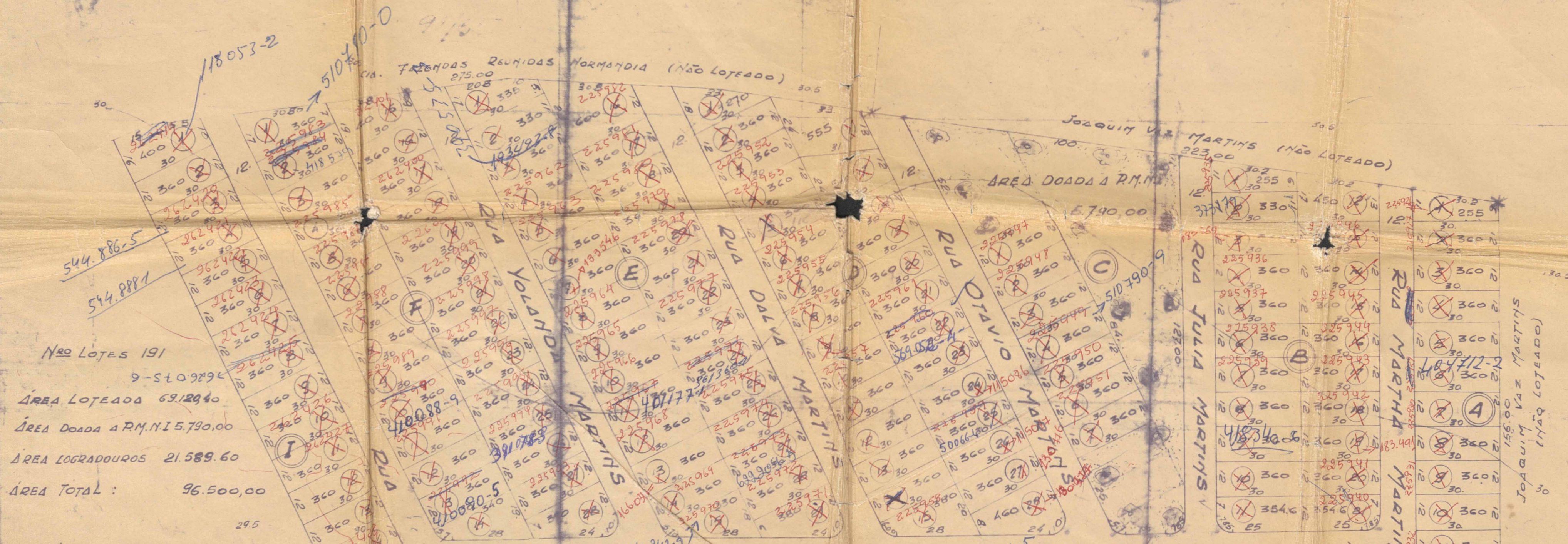

Nº de Lotes 191
 9-5109896
 ÁREA LOTEADA 69.129,40
 ÁREA DOADA A R.M.M. 15.790,00
 ÁREA LOGRADOUROS 21.589,60
 ÁREA TOTAL: 96.500,00

Bairro Vaz Martins

PLANTA DE LOTEAMENTO DE UMA ÁREA SITUADA
 À ESTRADA MINEIRA, EM CABUÇU.
 MUNICÍPIO DE NOVA IGUAÇU

O PROPRIETÁRIO

O ENGR. RESP.

ESCALA: 1:1000

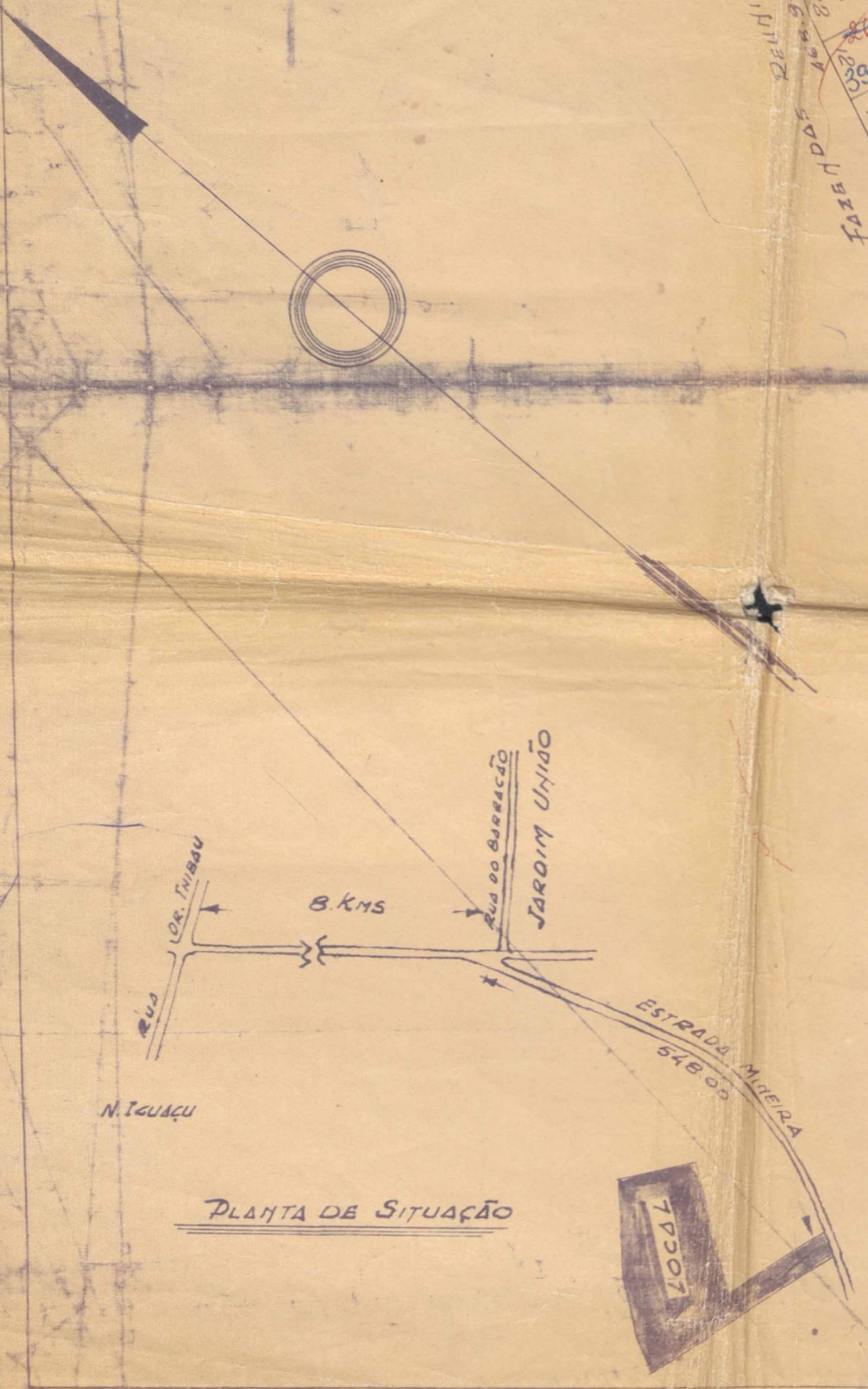

ACERVO DIGITALIZADO



CEDIM
CENTRO DE DOCUMENTAÇÃO E IMAGEM
INSTITUTO MULTIDISCIPLINAR - UFRRJ



ARQUIVO DE PLANTAS