

FICHA DE META DADOS – CEDIM 2019/1	
Nome da Pasta	Arquivo de Plantas da Prefeitura da Cidade de Nova Iguaçu
Autor/Instituição	Secretaria Municipal de Infraestrutura- SEMIF/ Subsecretaria de Urbanismo de Nova Iguaçu.
Número de Documentos	2
Quantidade e tipo de documentação	Uma planta de loteamento
Dia/ Mês/Ano	14/05/1955
Série	108/55
Formato	A1
Resumo	O acervo contempla tanto plantas residenciais e comerciais, quanto plantas de loteamento na cidade de Nova Iguaçu na primeira metade do século XX. Depositadas junto a Secretaria Municipal de Infraestrutura-SEMIF/Subsecretaria de Urbanismo de Nova Iguaçu, a documentação possui dados como nome do proprietário, logradouro, dimensões do terreno e profissional responsável pela obra. Dentre as plantas já digitalizadas, está o prédio da câmara Municipal, edificada em 1907 sendo posteriormente ocupado pela Prefeitura Municipal até sua demolição em 1964. Loteamento de bairros inteiros como Austin, Vila Anita e Caiçara. A maior parte da documentação



MINISTÉRIO DA EDUCAÇÃO
UNIVERSIDADE FEDERAL RURAL DO RIO DE JANEIRO
INSTITUTO MULTIDISCIPLINAR – CAMPUS NOVA IGUAÇU
CENTRO DE DOCUMENTAÇÃO E IMAGEM



	encontra-se em bom estado, mas também pode conter marcas de dobraduras e desgaste pelo manuseio contínuo.
Palavras-Chave	Planta; Nova Iguaçu; Santa Rita; Estrada da Antártica; Jardim Real;
Notas explicativas	***

PREFEITURA MUNICIPAL DE NOVA IGUAÇU

108/55



PROCESSO: _____ / _____

REQUERENTE: _____

ASSUNTO: _____

ANDAMENTO DO PROCESSO

DESTINO	DATA	DESTINO	DATA

ANEXO: _____



PLANTA DE LOTEAMENTO DE UMA ÁREA SITUADA
 NA ESTRADA DA ANTÁRTICA EM SANTA RITA
 = MUNICÍPIO DE NOVA IGUAÇU =

ARQUIVO DA D. E.
 PLANTAS

JARDIM REAL

P. M. N. I.
 ARQUIVO DA D. E.
 PLANTAS 108/55

Castelara Rodrigues Dias
 O PROPRIETÁRIO:
 CASTELARA RODRIGUES DIAS

Frederico de Souza Araújo
 O ENGENHEIRO RESPONSÁVEL:
 Frederico de Souza Araújo

APROVO, sujeitando-se o
 Requerente ao cumprimento das
 obrigações que assumiu ao
 assinar na D. E. o termo de
 24.10.55.
 Em 14/11/55
 Prefeito

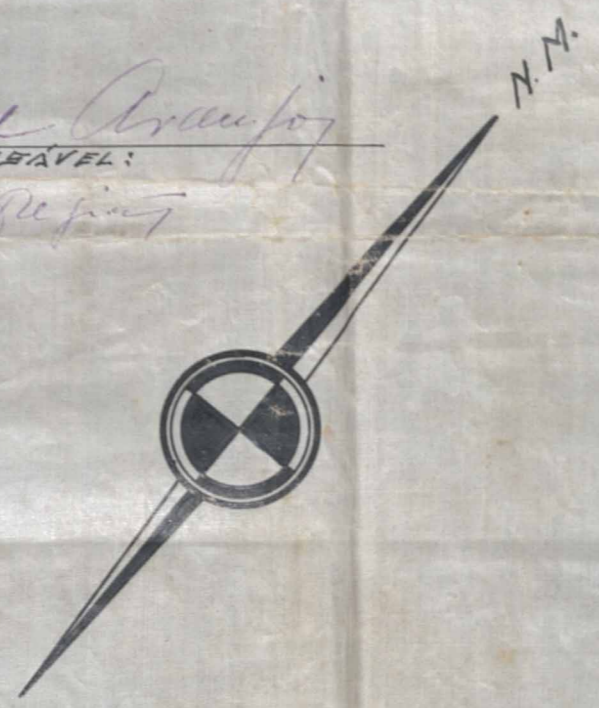

ÁREA DESEMEMBRADA (LOTEADA)	52.678,20
ÁREA REMANESCENTE	47.295,00
ÁREA DOADA À ESTRADA	12.526,80
ÁREA TOTAL	112.500,00
Nº DE LOTES: 110	
ÁREA LOTES	36.460,20
ÁREA P.M.N.I.	3.318,00
ÁREA LOGRADOUROS	12.900,00
(LOTEADA) ÁREA TOTAL	52.678,20

PLANTA DE SITUAÇÃO
 ESC. 1:10.000

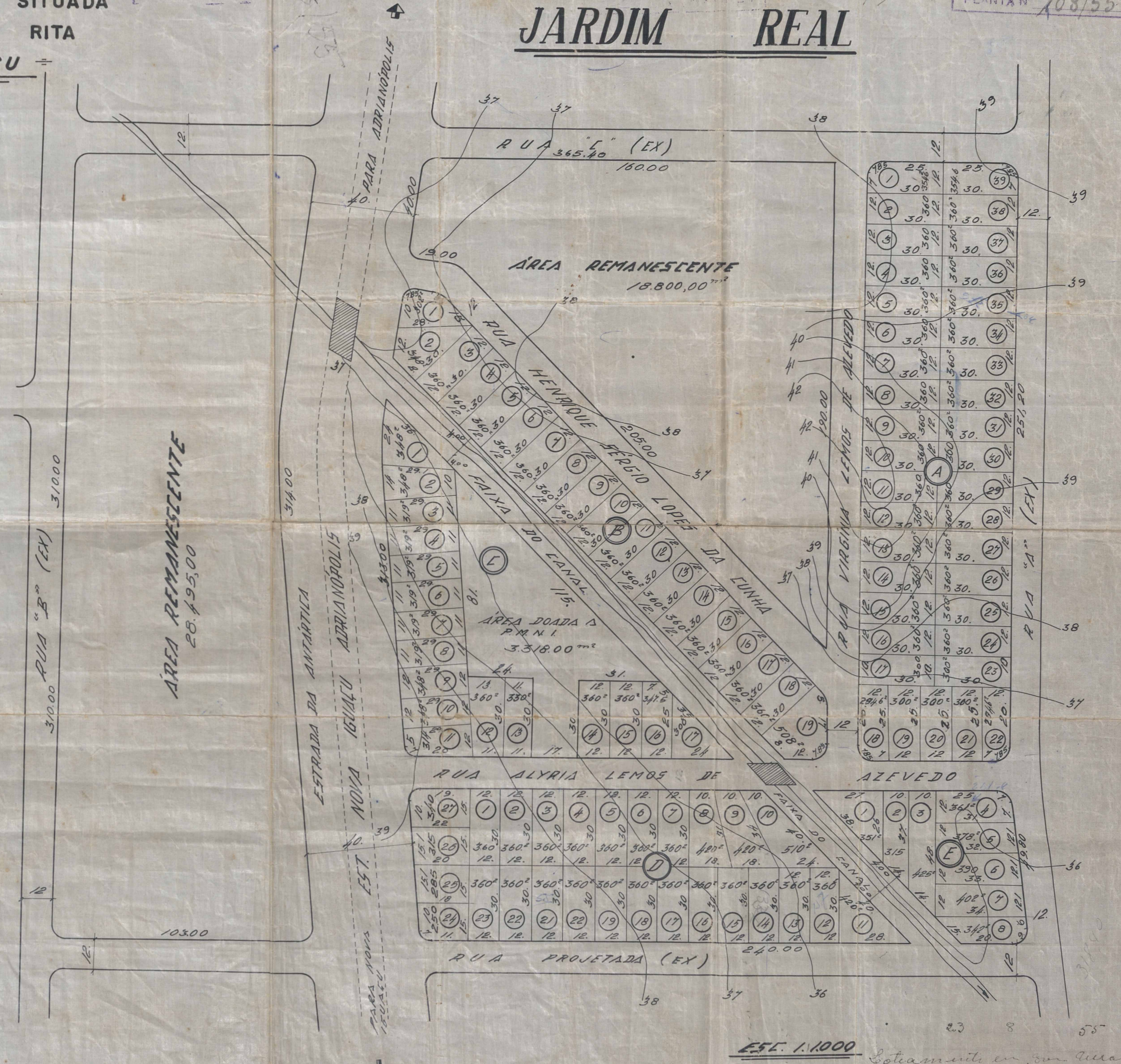
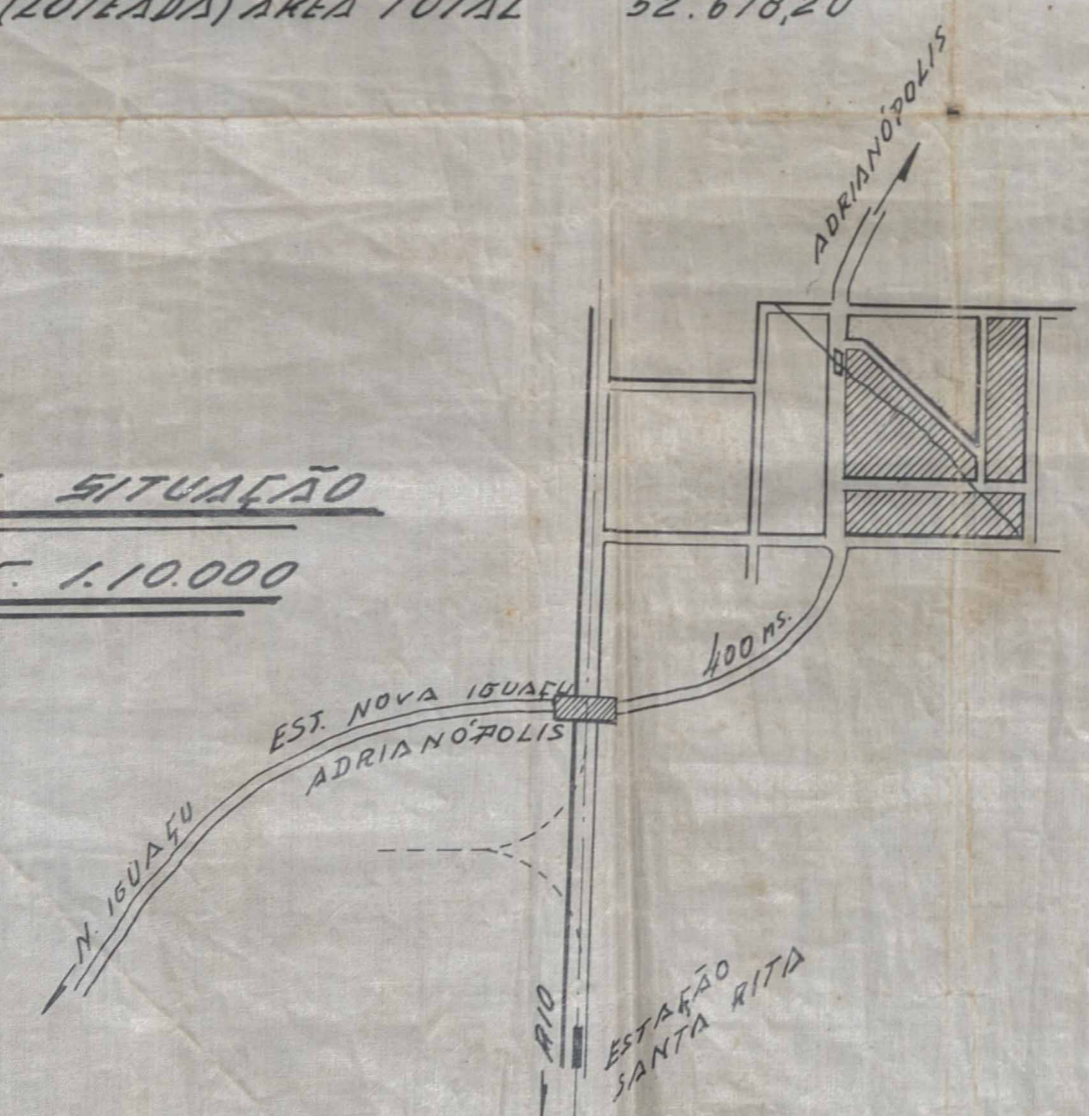

ESC. 1:1000
 Loteamento em Jardim Real
 110 Lotes
 11/12/55



ACERVO DIGITALIZADO



CEDIM
CENTRO DE DOCUMENTAÇÃO E IMAGEM
INSTITUTO MULTIDISCIPLINAR - UFRJ



ARQUIVO DE PLANTAS