

FICHA DE META DADOS – CEDIM 2019/1	
Nome da Pasta	Arquivo de Plantas da Prefeitura da Cidade de Nova Iguaçu
Autor/Instituição	Secretaria Municipal de Infraestrutura- SEMIF/ Subsecretaria de Urbanismo de Nova Iguaçu.
Número de Documentos	2
Quantidade e tipo de documentação	Uma planta de desmembramento
Dia/ Mês/Ano	07/11/1955
Série	116/55
Formato	Personalizado
Resumo	O acervo contempla tanto plantas residenciais e comerciais, quanto plantas de loteamento na cidade de Nova Iguaçu na primeira metade do século XX. Depositadas junto a Secretaria Municipal de Infraestrutura-SEMIF/Subsecretaria de Urbanismo de Nova Iguaçu, a documentação possui dados como nome do proprietário, logradouro, dimensões do terreno e profissional responsável pela obra. Dentre as plantas já digitalizadas, está o prédio da câmara Municipal, edificada em 1907 sendo posteriormente ocupado pela Prefeitura Municipal até sua demolição em 1964. Loteamento de bairros inteiros como Austin, Vila Anita e Caiçara. A maior parte da documentação



MINISTÉRIO DA EDUCAÇÃO
UNIVERSIDADE FEDERAL RURAL DO RIO DE JANEIRO
INSTITUTO MULTIDISCIPLINAR – CAMPUS NOVA IGUAÇU
CENTRO DE DOCUMENTAÇÃO E IMAGEM



	encontra-se em bom estado, mas também pode conter marcas de dobraduras e desgaste pelo manuseio contínuo.
Palavras-Chave	Planta; Nova Iguaçu; Parque Santa Bárbara; Rua Genovéva; Rua Jacy;
Notas explicativas	***

PREFEITURA MUNICIPAL DE NOVA IGUAÇU



116/55

PROCESSO: _____ / _____

REQUERENTE: Elvina P. Machado e Petronilha

ASSUNTO: Planta para desmembr de um lote. Parque
Santa Barbara Prata

ANDAMENTO DO PROCESSO

DESTINO	DATA	DESTINO	DATA
Ap.	10/11/55		

ANEXO: _____



ACERVO DIGITIZADO

ARQUIVO DE PLANTAS

CEDIP
CENTRO DE DOCUMENTAÇÃO
INSTITUTO MULTIDISCIPLINAR DE PESQUISA E DESENVOLVIMENTO

IMAGEM
UFRRJ

PLANTA

116/55

PLANO DE MEMBRAMENTO DE UM LOTE DE N.º 5 DA QUADRA 5 DO PARQUE SANTA BIZBILA RUA JACY. PRATA MUNICÍPIO DE NOVA IGUAÇU

Relação anexada ao processo 11.953/55

NT

P. M. N. I.
ARQUIVO DA D. E.
PLANTA N.º 116/55

116/55

PROPRIETÁRIO:

Elvira P. Machado

ENGENHEIRO:

José Augusto de A. ...
CRAT. N.º DA C. E. A. S.º REGIÃO

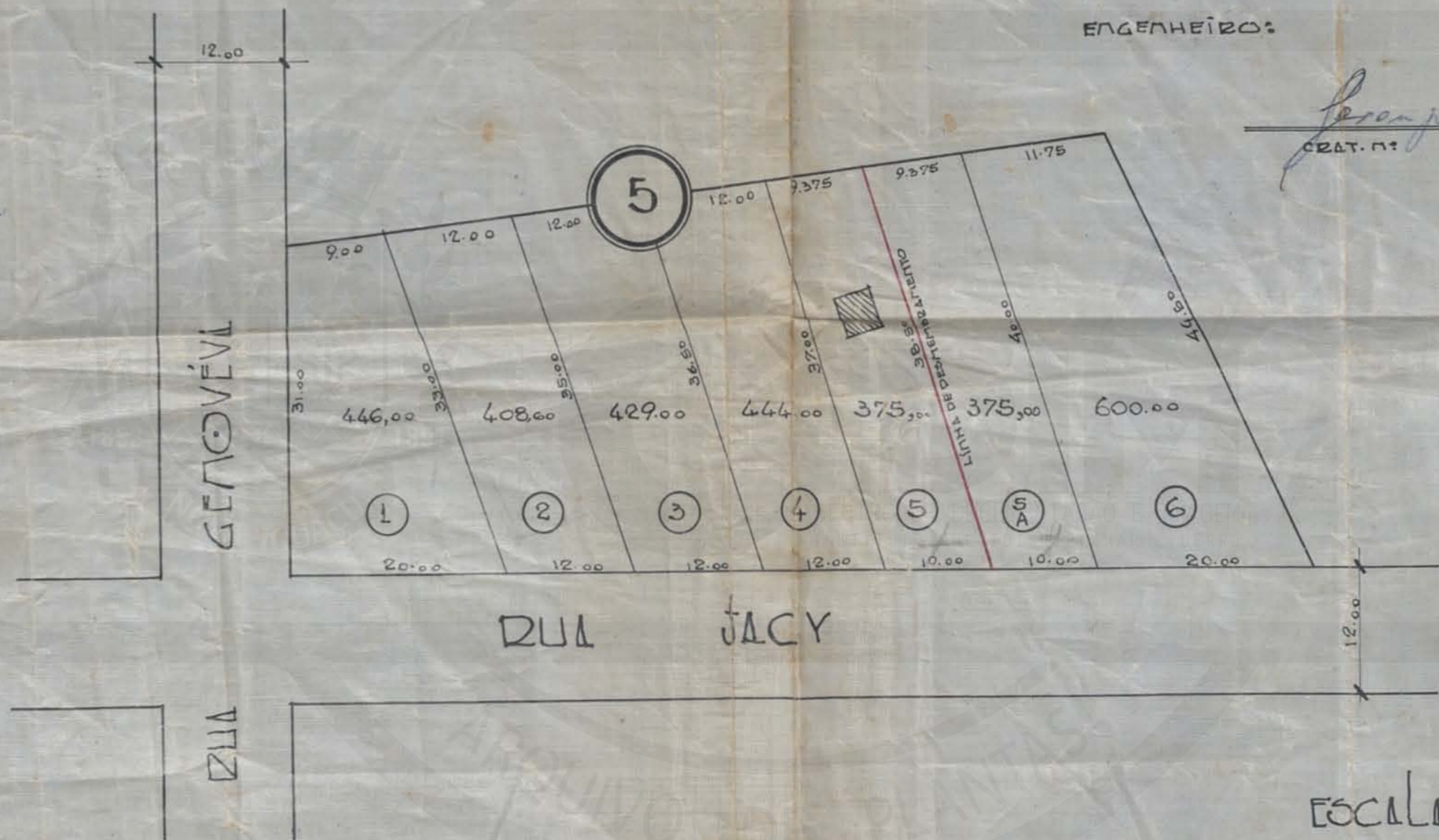

7 11 55
Desmembramento em 7 lotes
de lote 11953/55

ESCALA: 1/500

APROVO
M. Iguaçu, 10/11/55
José Augusto de A. ...
Prefeito

ACERVO DIGITALIZADO



CEDIM
CENTRO DE DOCUMENTAÇÃO E IMAGEM
INSTITUTO MULTIDISCIPLINAR - UFRJ



ARQUIVO DE PLANTAS