

FICHA DE META DADOS – CEDIM 2019/1	
Nome da Pasta	Arquivo de Plantas da Prefeitura da Cidade de Nova Iguaçu
Autor/Instituição	Secretaria Municipal de Infraestrutura- SEMIF/ Subsecretaria de Urbanismo de Nova Iguaçu.
Número de Documentos	2
Quantidade e tipo de documentação	Uma planta de loteamento
Dia/ Mês/Ano	15/06/1955
Série	121/55
Formato	A5
Resumo	O acervo contempla tanto plantas residenciais e comerciais, quanto plantas de loteamento na cidade de Nova Iguaçu na primeira metade do século XX. Depositadas junto a Secretaria Municipal de Infraestrutura-SEMIF/Subsecretaria de Urbanismo de Nova Iguaçu, a documentação possui dados como nome do proprietário, logradouro, dimensões do terreno e profissional responsável pela obra. Dentre as plantas já digitalizadas, está o prédio da câmara Municipal, edificada em 1907 sendo posteriormente ocupado pela Prefeitura Municipal até sua demolição em 1964. Loteamento de bairros inteiros como Austin, Vila Anita e Caiçara. A maior parte da documentação



MINISTÉRIO DA EDUCAÇÃO
UNIVERSIDADE FEDERAL RURAL DO RIO DE JANEIRO
INSTITUTO MULTIDISCIPLINAR – CAMPUS NOVA IGUAÇU
CENTRO DE DOCUMENTAÇÃO E IMAGEM



	encontra-se em bom estado, mas também pode conter marcas de dobraduras e desgaste pelo manuseio contínuo.
Palavras-Chave	Planta; Nova Iguaçu; Vila Pedro; Rua Samuel Dias; Caioaba;
Notas explicativas	***

P. M. N. I.
 ARQUIVO DA D. F.
 PLANTA N° 128/55

VILA PEDRO

PLANTA DE LOTEAMENTO DE UMA ÁREA SITUADA A RUA SAMUEL DIAS
 EM CAIOABA - MUNICÍPIO DE N. IGUAÇU

Relação anexada do
 proc. 13.259/55

O PROPRIETÁRIO Pedro João Jorge
 O ENGR. RESP. Osvaldo Silva
 6^{av} Ag. Cart. CREA n° 5518 D

PLANTA DE SITUAÇÃO

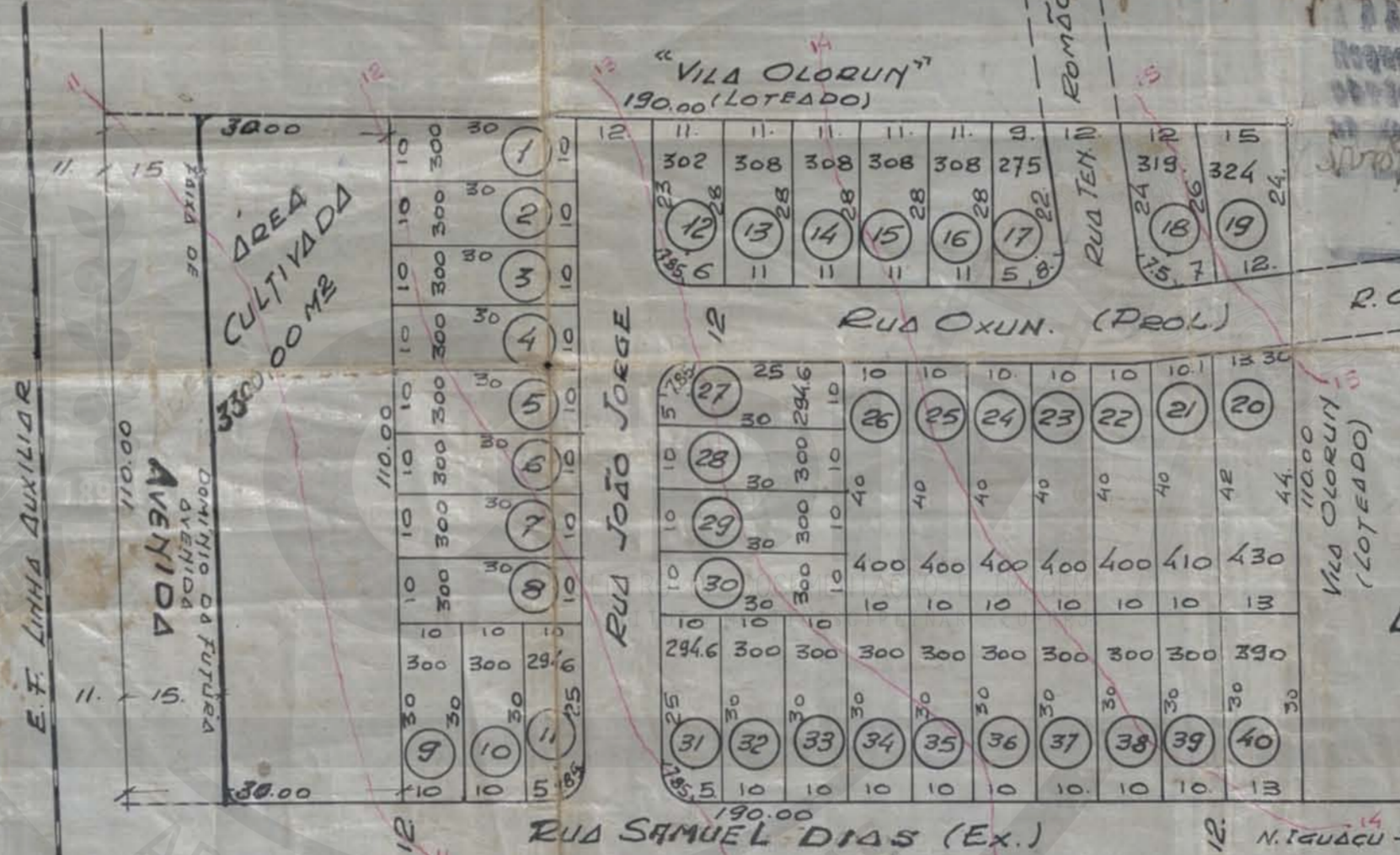
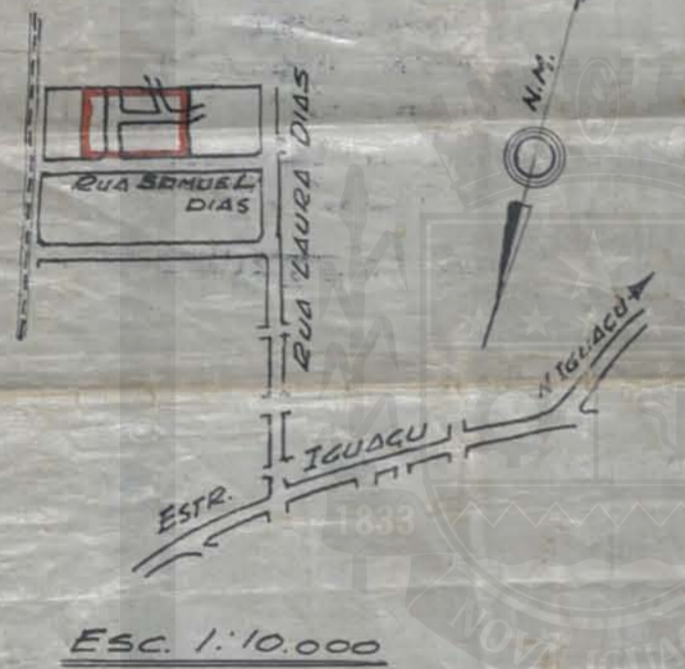

40 LOTES
 ÁREA LOTES 12.865.80
 ÁREA CULTIVADA 3300.00
 ÁREA RUAS 2958.40
 TOTAL : 20.900.00

15 Lotes
 Zona Urbana
 40 LOTES
 13.259/55

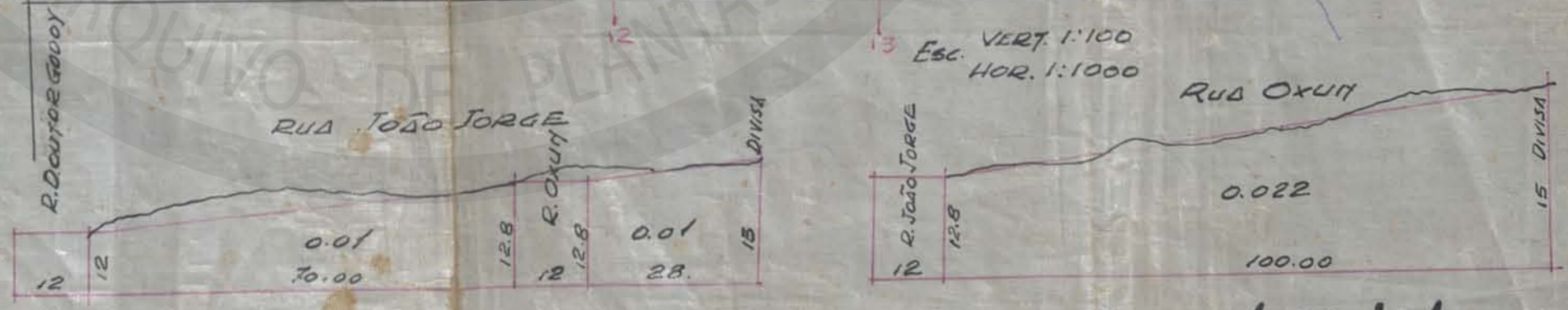

ESCALA: 1:1000

V.P.

ACERVO DIGITALIZADO



CEDIM
CENTRO DE DOCUMENTAÇÃO E IMAGEM
INSTITUTO MULTIDISCIPLINAR - UFRRJ



ARQUIVO DE PLANTAS