

<b>FICHA DE META DADOS – CEDIM 2019/1</b>	
<b>Nome da Pasta</b>	Arquivo de Plantas da Prefeitura da Cidade de Nova Iguaçu
<b>Autor/Instituição</b>	Secretaria Municipal de Infraestrutura- SEMIF/ Subsecretaria de Urbanismo de Nova Iguaçu.
<b>Número de Documentos</b>	2
<b>Quantidade e tipo de documentação</b>	Uma planta de loteamento
<b>Dia/ Mês/Ano</b>	15/06/1955
<b>Série</b>	121/55
<b>Formato</b>	A5
<b>Resumo</b>	O acervo contempla tanto plantas residenciais e comerciais, quanto plantas de loteamento na cidade de Nova Iguaçu na primeira metade do século XX. Depositadas junto a Secretaria Municipal de Infraestrutura-SEMIF/Subsecretaria de Urbanismo de Nova Iguaçu, a documentação possui dados como nome do proprietário, logradouro, dimensões do terreno e profissional responsável pela obra. Dentre as plantas já digitalizadas, está o prédio da câmara Municipal, edificada em 1907 sendo posteriormente ocupado pela Prefeitura Municipal até sua demolição em 1964. Loteamento de bairros inteiros como Austin, Vila Anita e Caiçara. A maior parte da documentação



MINISTÉRIO DA EDUCAÇÃO  
UNIVERSIDADE FEDERAL RURAL DO RIO DE JANEIRO  
INSTITUTO MULTIDISCIPLINAR – CAMPUS NOVA IGUAÇU  
CENTRO DE DOCUMENTAÇÃO E IMAGEM



	encontra-se em bom estado, mas também pode conter marcas de dobraduras e desgaste pelo manuseio contínuo.
<b>Palavras-Chave</b>	Planta; Nova Iguaçu; Vila Pedro; Rua Samuel Dias; Caioaba;
<b>Notas explicativas</b>	***

PREFEITURA MUNICIPAL DE NOVA IGUAÇU



ACERVO DIGITALIZADO 121/55



PROCESSO: \_\_\_\_\_ / \_\_\_\_\_

REQUERENTE: *Pedro Soares Jorge*

ASSUNTO: \_\_\_\_\_

ANDAMENTO DO PROCESSO

DESTINO	DATA	DESTINO	DATA

CEDIM  
CENTRO DE DOCUMENTAÇÃO E IMAGEM  
INSTITUTO MULTIDISCIPLINAR UFRRJ

ARQUIVO DE PLANTAS

ANEXO: \_\_\_\_\_  
\_\_\_\_\_  
\_\_\_\_\_

P. M. N. I.  
 ARQUIVO DA D. F.  
 PLANTA N° 128/55

# VILA PEDRO

PLANTA DE LOTEAMENTO DE UMA ÁREA SITUADA A RUA SAMUEL DIAS  
 EM CAIOABA - MUNICÍPIO DE N. IGUAÇU

Relação anexada de  
 proc. 13.259/55

O PROPRIETÁRIO Pedro João Jorge  
 O ENGR. RESP. Osvaldo Silva  
 6<sup>av</sup> Ag. Cart. CREA n° 5518 D

PLANTA DE SITUAÇÃO

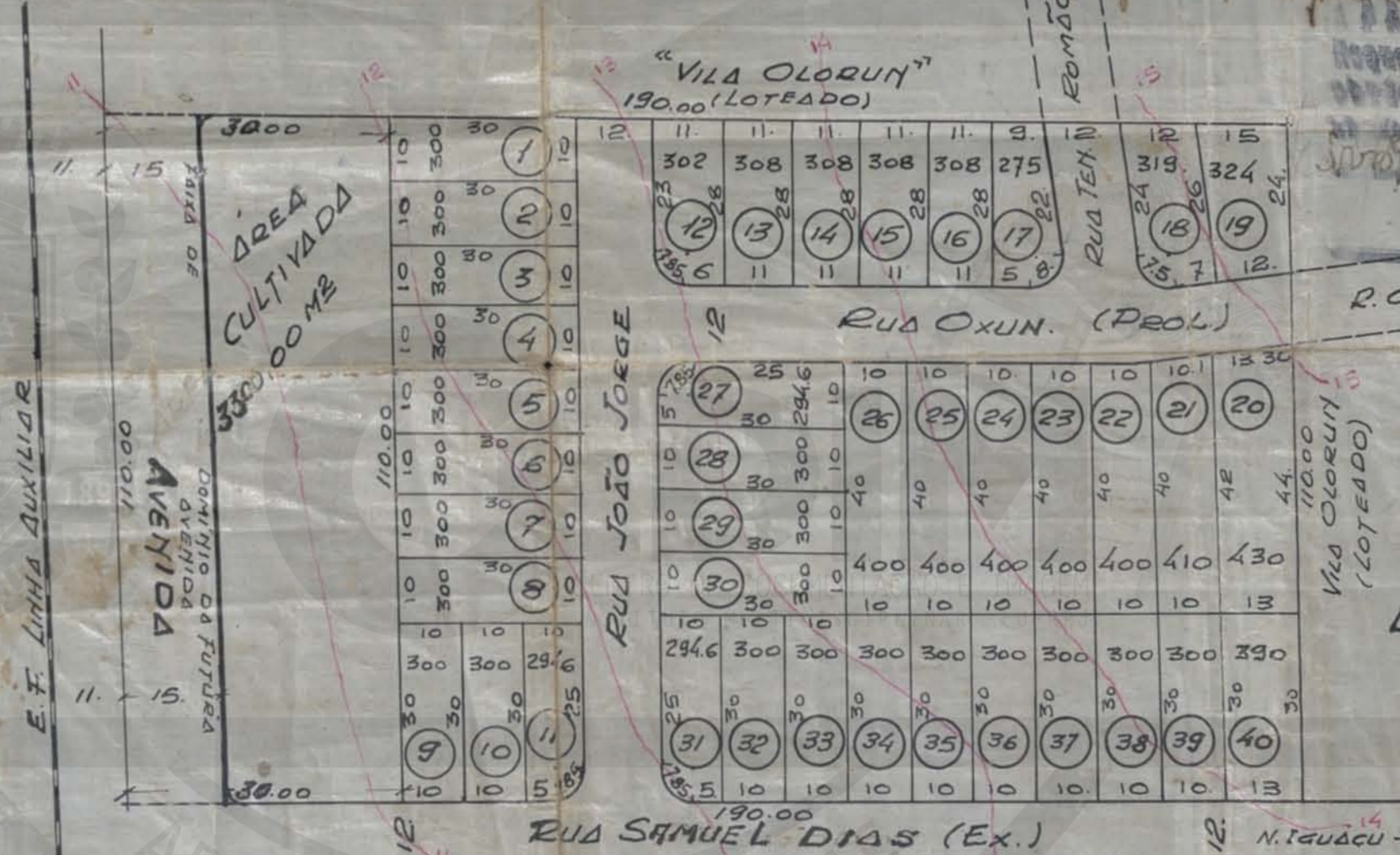
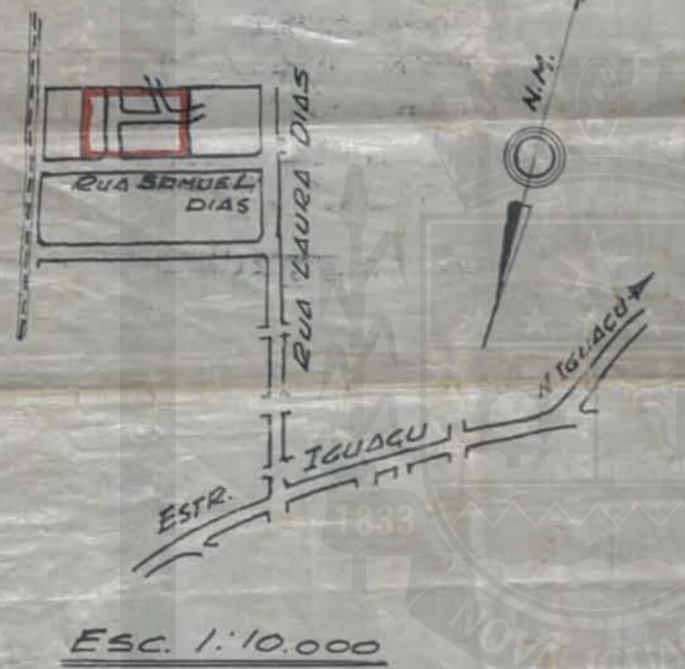

40 LOTES  
 ÁREA LOTES 12.865.80  
 ÁREA CULTIVADA 3300.00  
 ÁREA RUAS 2958.40  
 TOTAL : 20.900.00

15 Lotes  
 Zona Urbana  
 40 LOTES  
 13.259/55

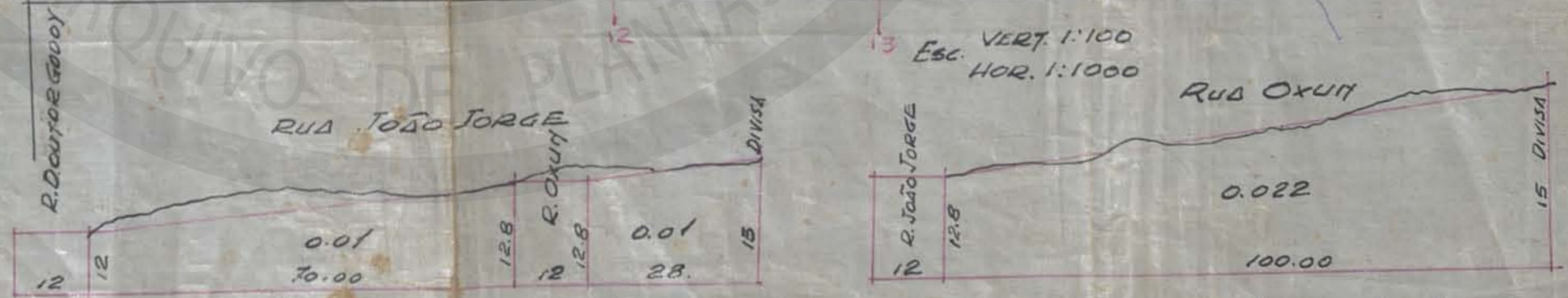

ESCALA: 1:1000

V.P.