

FICHA DE META DADOS – CEDIM 2019/1	
Nome da Pasta	Arquivo de Plantas da Prefeitura da Cidade de Nova Iguaçu
Autor/Instituição	Secretaria Municipal de Infraestrutura- SEMIF/ Subsecretaria de Urbanismo de Nova Iguaçu.
Número de Documentos	2
Quantidade e tipo de documentação	Uma planta de modificação
Dia/ Mês/Ano	12/01/1954
Série	10/54
Formato	Personalizado
Resumo	O acervo contempla tanto plantas residenciais e comerciais, quanto plantas de loteamento na cidade de Nova Iguaçu na primeira metade do século XX. Depositadas junto a Secretaria Municipal de Infraestrutura-SEMIF/Subsecretaria de Urbanismo de Nova Iguaçu, a documentação possui dados como nome do proprietário, logradouro, dimensões do terreno e profissional responsável pela obra. Dentre as plantas já digitalizadas, está o prédio da câmara Municipal, edificada em 1907 sendo posteriormente ocupado pela Prefeitura Municipal até sua demolição em 1964. Loteamento de bairros inteiros como Austin, Vila Anita e Caiçara. A maior parte da documentação



MINISTÉRIO DA EDUCAÇÃO
UNIVERSIDADE FEDERAL RURAL DO RIO DE JANEIRO
INSTITUTO MULTIDISCIPLINAR – CAMPUS NOVA IGUAÇU
CENTRO DE DOCUMENTAÇÃO E IMAGEM



	encontra-se em bom estado, mas também pode conter marcas de dobraduras e desgaste pelo manuseio contínuo.
Palavras-Chave	Planta; Nova Iguaçu; Bairro Carolina; Imobiliária Guimarães;
Notas explicativas	***

PREFEITURA MUNICIPAL DE NOVA IGUAÇU



20154

PROCESSO: ____ / ____

REQUERENTE: Empresa Imobiliária Guimarães LTDA

ASSUNTO: Bairro Canalina - Projeto p/ modificação das quadras

ANDAMENTO DO PROCESSO

DESTINO	DATA	DESTINO	DATA

ANEXO: _____



1054 EMPRESA IMOBILIÁRIA GUILARDES LTDA
 BAIRRO CAROLINA

PROJETO PARA MODIFICAÇÃO DAS QUADRAS N^{OS} 2-3-4

MUN. DE NOVA IGUAÇU

Relação pelo processo 237/54

APROVO, sujeitando-se o
 Recorrente ao cumprimento das
 obrigações que assumiu ao
 assinar na D. A. o termo de
 Parcelamento de 12/12/54
 Em 12/12/54
 Prefeito

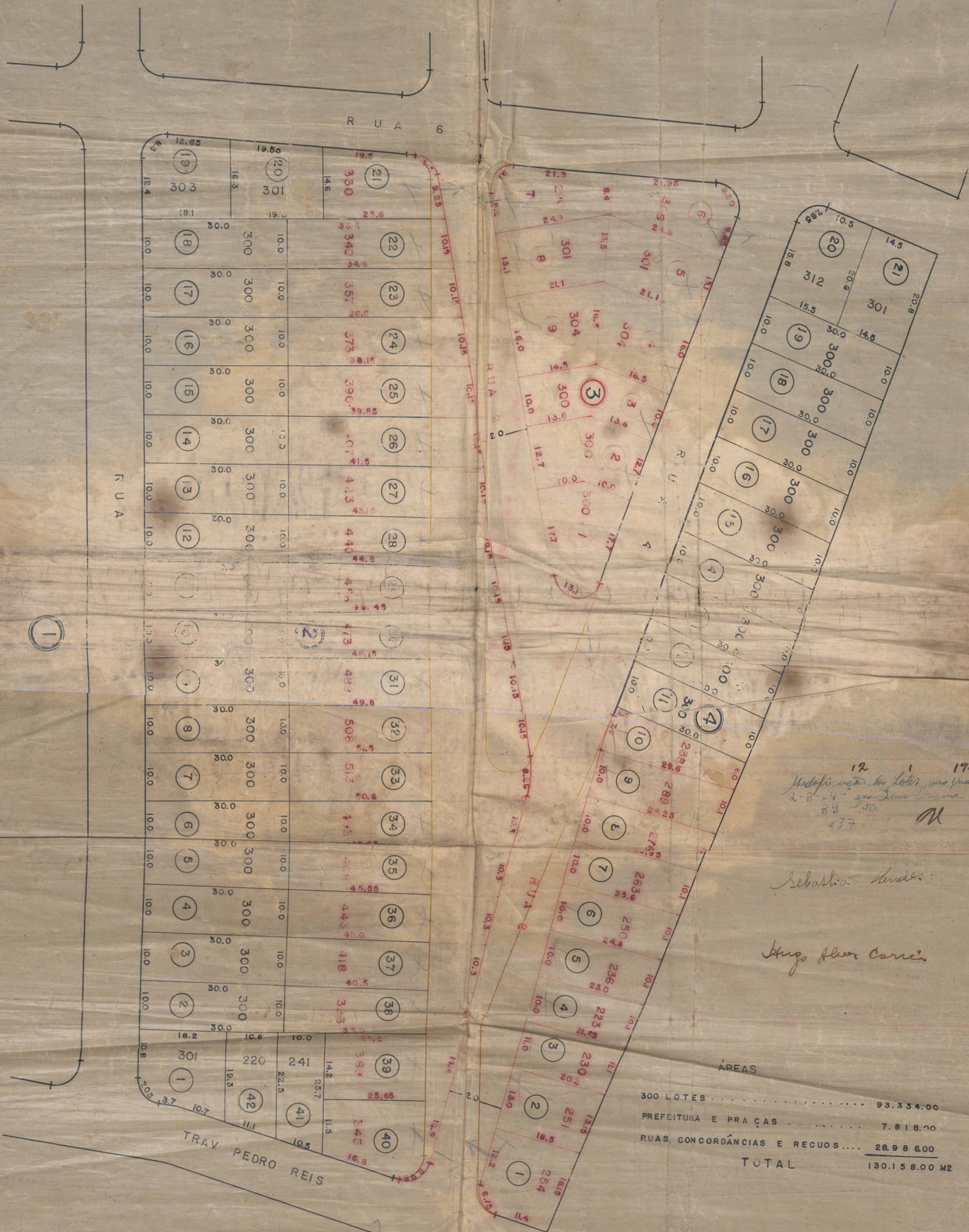

12 1 1954
 Modificação das Lotes para quadra
 2-3-4 em Zona Urbana
 38 450
 437 M

Sebastião Mendes

Luiz Alves Correia

ÁREAS	
300 LOTES	93.334.00
PREFEITURA E PRAÇAS	7.818.00
RUAS, CONCORDÂNCIAS E RECUOS	28.986.00
TOTAL	130.158.00 M²

ESCALA - 1:500



ACERVO DIGITALIZADO



CEDIM
CENTRO DE DOCUMENTAÇÃO E IMAGEM
INSTITUTO MULTIDISCIPLINAR - UFRRJ



ARQUIVO DE PLANTAS