

FICHA DE META DADOS – CEDIM 2019/1	
Nome da Pasta	Arquivo de Plantas da Prefeitura da Cidade de Nova Iguaçu
Autor/Instituição	Secretaria Municipal de Infraestrutura- SEMIF/ Subsecretaria de Urbanismo de Nova Iguaçu.
Número de Documentos	3
Quantidade e tipo de documentação	Uma planta de loteamento e uma cópia
Dia/ Mês/Ano	18/01/1954
Série	15/54
Formato	Personalizado
Resumo	O acervo contempla tanto plantas residenciais e comerciais, quanto plantas de loteamento na cidade de Nova Iguaçu na primeira metade do século XX. Depositadas junto a Secretaria Municipal de Infraestrutura-SEMIF/Subsecretaria de Urbanismo de Nova Iguaçu, a documentação possui dados como nome do proprietário, logradouro, dimensões do terreno e profissional responsável pela obra. Dentre as plantas já digitalizadas, está o prédio da câmara Municipal, edificada em 1907 sendo posteriormente ocupado pela Prefeitura Municipal até sua demolição em 1964. Loteamento de bairros inteiros como Austin, Vila Anita e Caiçara. A maior parte da documentação



MINISTÉRIO DA EDUCAÇÃO
UNIVERSIDADE FEDERAL RURAL DO RIO DE JANEIRO
INSTITUTO MULTIDISCIPLINAR – CAMPUS NOVA IGUAÇU
CENTRO DE DOCUMENTAÇÃO E IMAGEM



	encontra-se em bom estado, mas também pode conter marcas de dobraduras e desgaste pelo manuseio contínuo.
Palavras-Chave	Planta; Nova Iguaçu; Zona de Chácaras; Estrada Velha; Santa Rita;
Notas explicativas	***

PREFEITURA MUNICIPAL DE NOVA IGUAÇU

LS/54



PROCESSO: _____ / _____

REQUERENTE: Aluísio Pinto de Barros e Jorge José Barquel

ASSUNTO: Relatório

ANDAMENTO DO PROCESSO

DESTINO	DATA	DESTINO	DATA
Ap.	25/01/54		

ANEXO: _____

Planta 15/3/54

PLANTA

DE

RELOTEAMENTO DOS LOTES 1, 2, 3 e 91 DA ZONA DE CHACARAS "D",
SITUADO NAS ESQUINAS DA ESTRADA VELHA DE SANTA RITA COM A RUA GAMA, 12
DISTRITO DO MUNICÍPIO DE NOVA IGUAÇU - ESTADO DO RIO.

PROPRIEDADE DOS SRS. ALUIZIO PINTO DE BARROS e JORGE JOSÉ BARQUET.

P. M. N. I.
ARQUIVO DA D. E.
PLANTA Nº 15/54



Relação de Recuos ESCALA 1:500
procc 225/543

APROVO
Nova Iguaçu, 25/1/54
Prefeito

ÁREAS	
20 LOTES	6.924,00
RECUOS	597,00
	<hr/> 7.521,00m ²

PROPRIETÁRIOS:
Aluizio Pinto de Barros
Jorge José Barquet

Frederico Fernandes Pereira
Frederico Fernandes Pereira
AGRIMENSOR
C.L. Nº 301 do CREA.

Município de Nova Iguaçu
DIVISÃO DE ENGENHARIA
PLANO DE REMODELAÇÃO
Aprovado em 18 de 1 de 54
Reloteamento em zona de chacaras
Valor 20 lotes
Red. nº 10390/53

PÓSSE
NOVA IGUAÇU

Frederico Fernandes Pereira

Planta 15/3/54

PLANTA

DE

RELOTEAMENTO DOS LOTES 1, 2, 3 e 91 DA ZONA DE CHACARAS "D",
SITUADO NAS ESQUINAS DA ESTRADA VELHA DE SANTA RITA COM A RUA GAMA, 12
DISTRITO DO MUNICÍPIO DE NOVA IGUAÇU - ESTADO DO RIO.

PROPRIEDADE DOS SRS. ALUIZIO PINTO DE BARROS e JORGE JOSÉ BARQUET.

Relação de lotes processo 8251/533
ESCALA 1:500

P. M. N. I.
ARQUIVO DA DE.
PLANTAS 15/54
15/54
AP OK
CAU

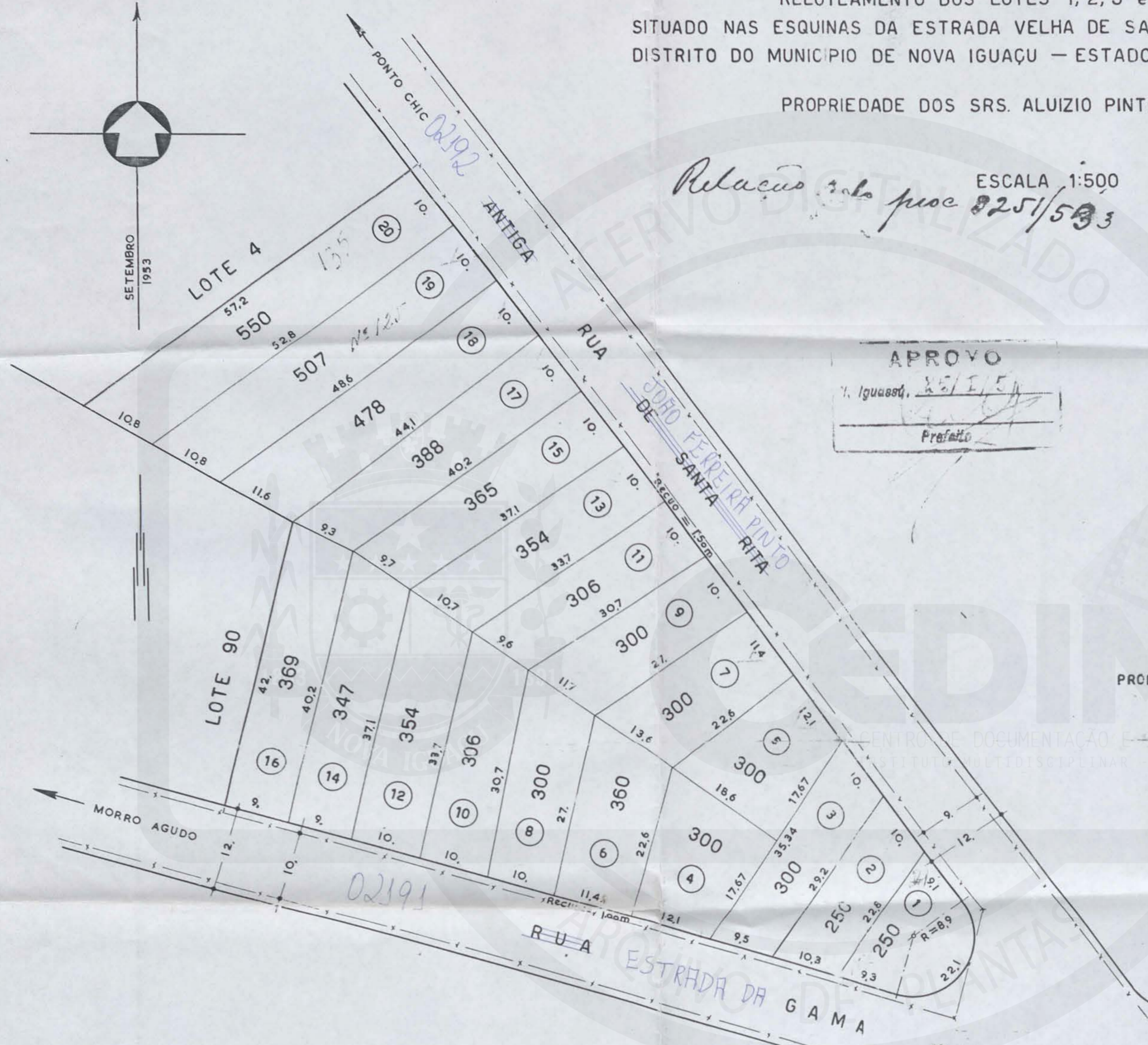
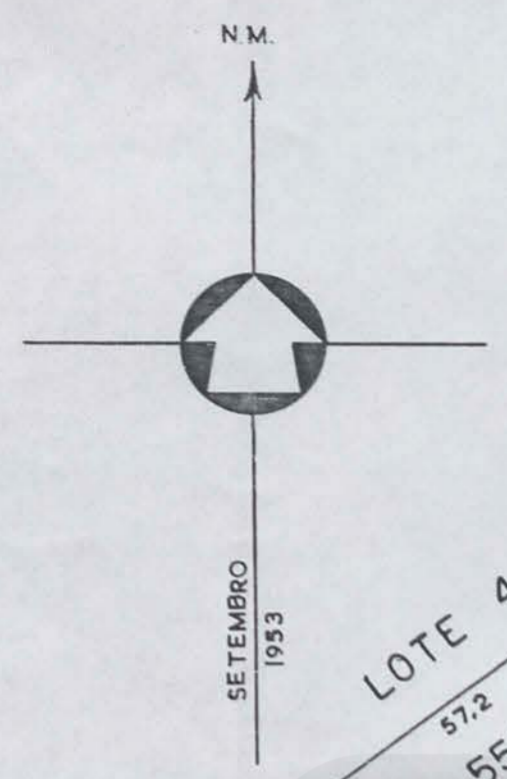

APROVO
Nova Iguaçu, 25/1/54
Prefeito

ÁREAS	
20 LOTES	6.924,00
RECUOS	597,00
	<u>7.521,00m2</u>

PROPRIETÁRIOS:
Aluizio Pinto de Barros
Jorge José Barquet

Frederico Fernandes Pereira
Frederico Fernandes Pereira
AGRIMENSOR
C.L. Nº 301 do C.R.E.A.

18 1 54
Reloteamento em zona de loteamento
20 lotes
10390/53
M

Frederico Fernandes Pereira

ACERVO DIGITALIZADO

ACERVO DIGITALIZADO

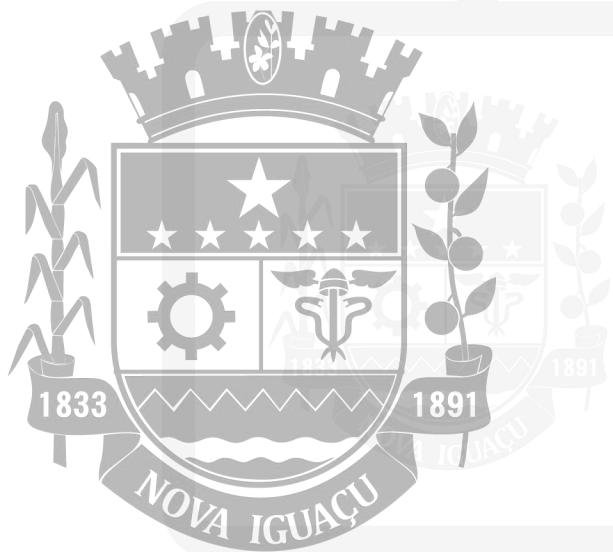

CEDIM
CENTRO DE DOCUMENTAÇÃO E IMAGEM
INSTITUTO MULTIDISCIPLINAR - UFRRJ



ARQUIVO DE PLANTAS

ARQUIVO DE PLANTAS