

FICHA DE META DADOS – CEDIM 2019/1	
Nome da Pasta	Arquivo de Plantas da Prefeitura da Cidade de Nova Iguaçu
Autor/Instituição	Secretaria Municipal de Infraestrutura- SEMIF/ Subsecretaria de Urbanismo de Nova Iguaçu.
Número de Documentos	4
Quantidade e tipo de documentação	Uma planta de loteamento e três cópias
Dia/ Mês/Ano	13/01/1954
Série	22/54
Formato	Personalizado
Resumo	O acervo contempla tanto plantas residenciais e comerciais, quanto plantas de loteamento na cidade de Nova Iguaçu na primeira metade do século XX. Depositadas junto a Secretaria Municipal de Infraestrutura-SEMIF/Subsecretaria de Urbanismo de Nova Iguaçu, a documentação possui dados como nome do proprietário, logradouro, dimensões do terreno e profissional responsável pela obra. Dentre as plantas já digitalizadas, está o prédio da câmara Municipal, edificada em 1907 sendo posteriormente ocupado pela Prefeitura Municipal até sua demolição em 1964. Loteamento de bairros inteiros como Austin, Vila Anita e Caiçara. A maior parte da documentação



MINISTÉRIO DA EDUCAÇÃO
UNIVERSIDADE FEDERAL RURAL DO RIO DE JANEIRO
INSTITUTO MULTIDISCIPLINAR – CAMPUS NOVA IGUAÇU
CENTRO DE DOCUMENTAÇÃO E IMAGEM



	encontra-se em bom estado, mas também pode conter marcas de dobraduras e desgaste pelo manuseio contínuo.
Palavras-Chave	Planta; Nova Iguaçu; Avenida Vital Brasil; Austin; Praça Modesto Leal;
Notas explicativas	***

Nº 22/54

P. M. N. I.
ARQUIVO DA D. E.
PLANTA Nº 22/54

PLANTA DE LOTEAMENTO DE UM TERRENO SITUADO NA AVENIDA VITAL BRAZIL A 120.00m DA PEA MODESTO LEAL, AUSTIN - NOVA IGUAÇU - PROPRIEDADE DO SNR. ORLANDO DE SOUZA DIAS E MOURA

Orlando Souza Dias e Moura
O PROPRIETÁRIO

Relação pelo processo 10.398/53

O ENGENHEIRO *Julio dos Santos*

JULIO DOS SANTOS
E.M.E. CREA 4726 5ª Regª

ESCALA 1:500

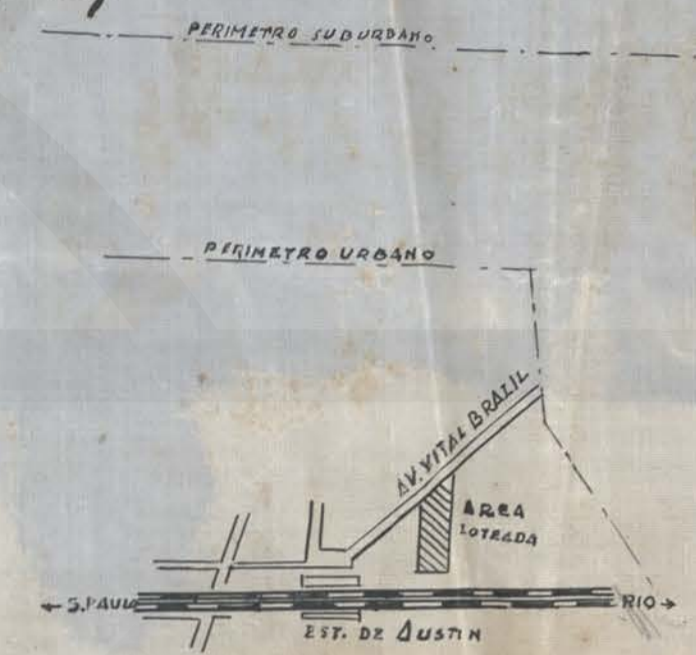

APROVO, SUBSTITUINDO
Requerente as condições
obrigações que
assim se dá
11/2/54

13 1 54
Continuante em zona urbana
14 lots
10398/53

PERFIL DA RUA PARTICULAR

ESCALAS VERTICAL 1:50
HORIZONT. 1:500

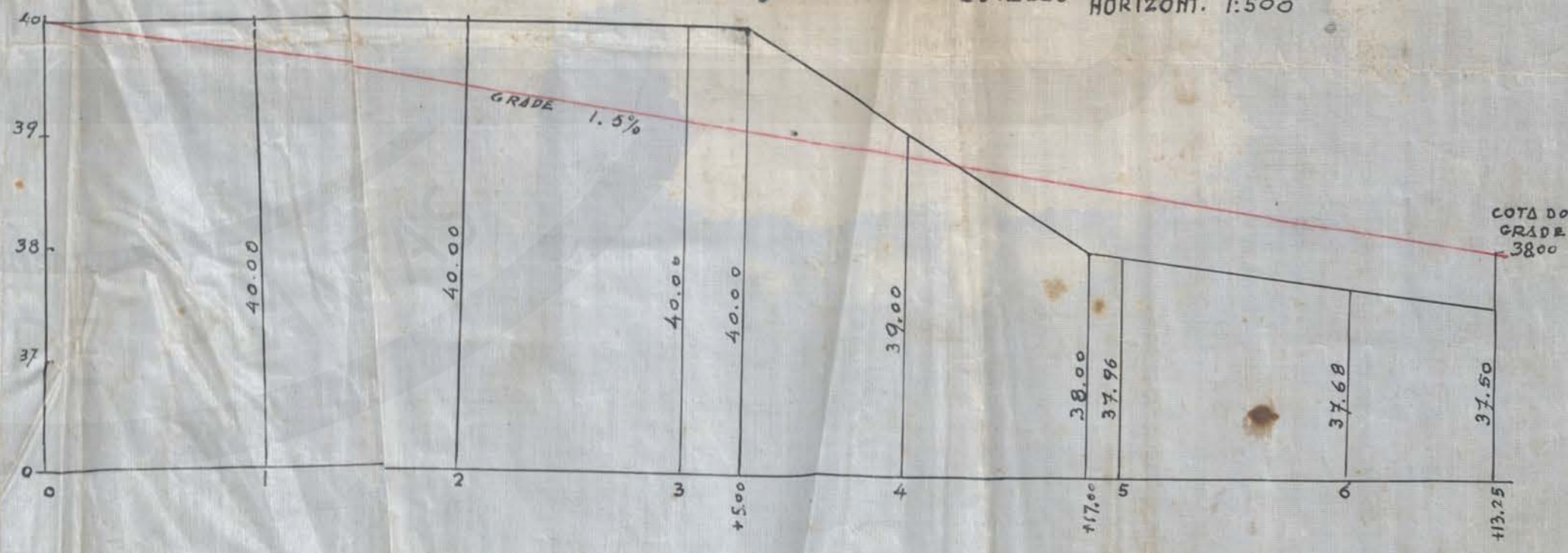

AV. VITAL BRAZIL
AV. FELIPE SALOMÃO

P. M. N. I.
 ARGUMENTO DE
 PLANTA 22/54

PLANTA DE LOTEAMENTO DE UM TERRENO SITUADO NA AVENIDA VITAL BRAZIL A 120,00m DA PEA
 MODESTO LEAL MARTIN - NOVA IGUAÇU - PROPRIEDADE DO SNR. ORLANDO DE SOUZA DIAS E MOURA

ESCALA 1:500

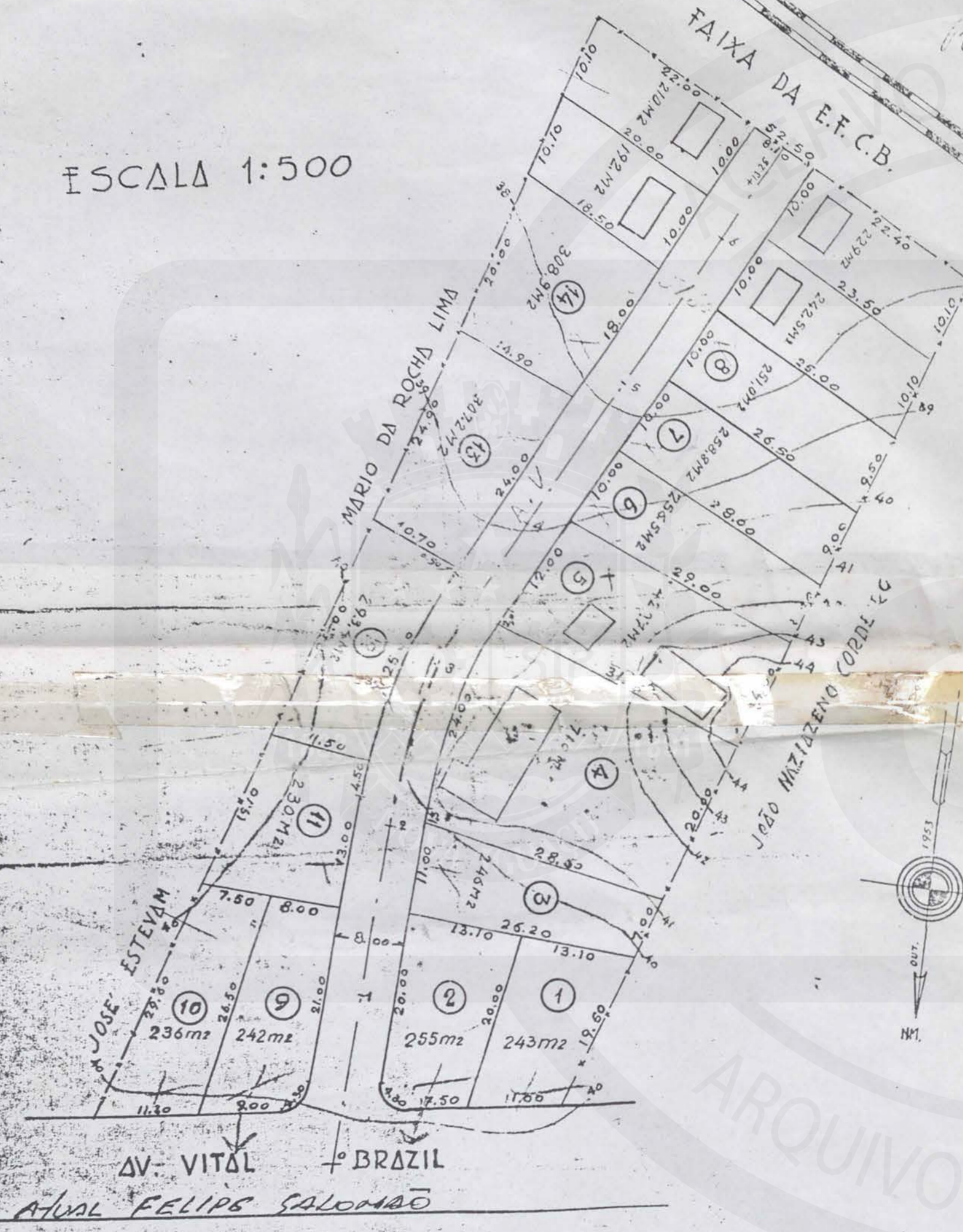

Orlando Souza Dias e Moura
 PROPRIETÁRIO
Relação do processo 10.398/53

O ENGENHEIRO

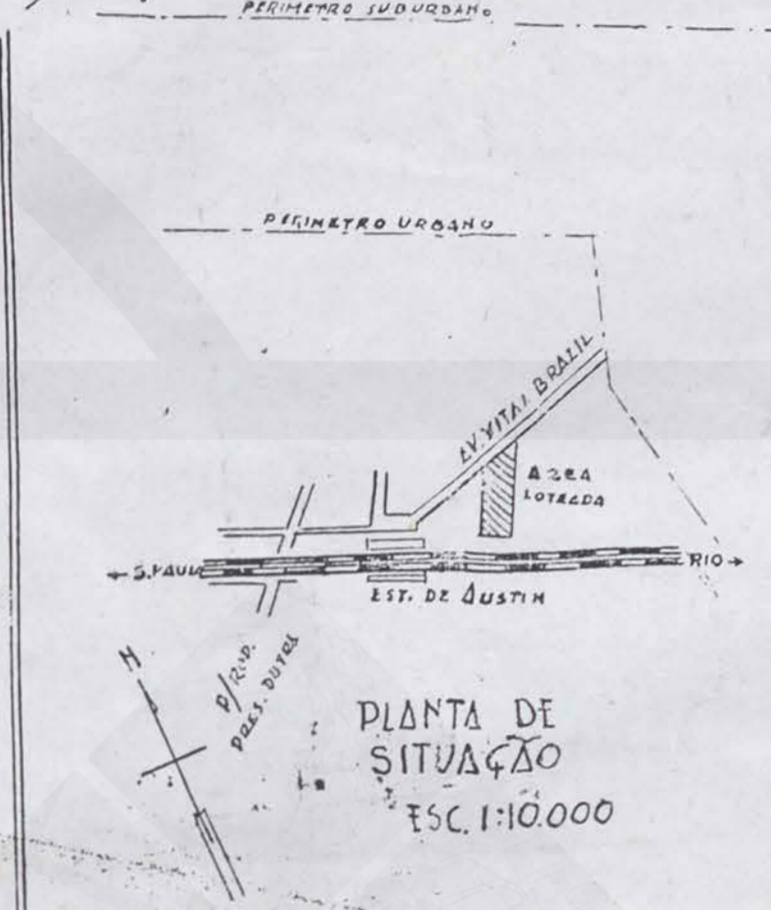

APROVAÇÃO
 Requerente do Município
 obrigados a
 10/11/54

PERFIL DA RUA PARTICULAR

ESCALAS VERTICAL 1:50
 HORIZONT. 1:500

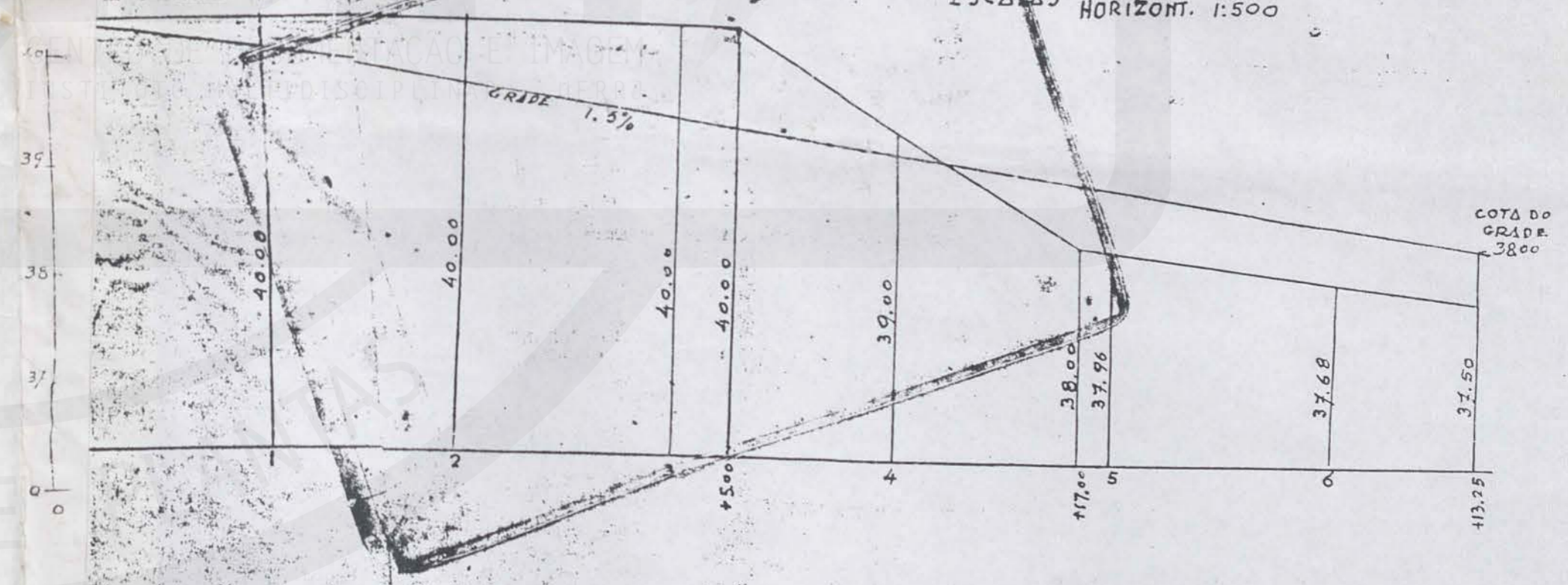

Processo
 10.398/53
 11/02/54

Proprietários: Orlando de Souza Dias e Moura

P. M. N. I.
ARQUIVO D. D. E.
PLANTA N. 22/54

PLANTA DE LOTEAMENTO
MODESTO LEAL, AUS

Relação

ESCALA 1:500

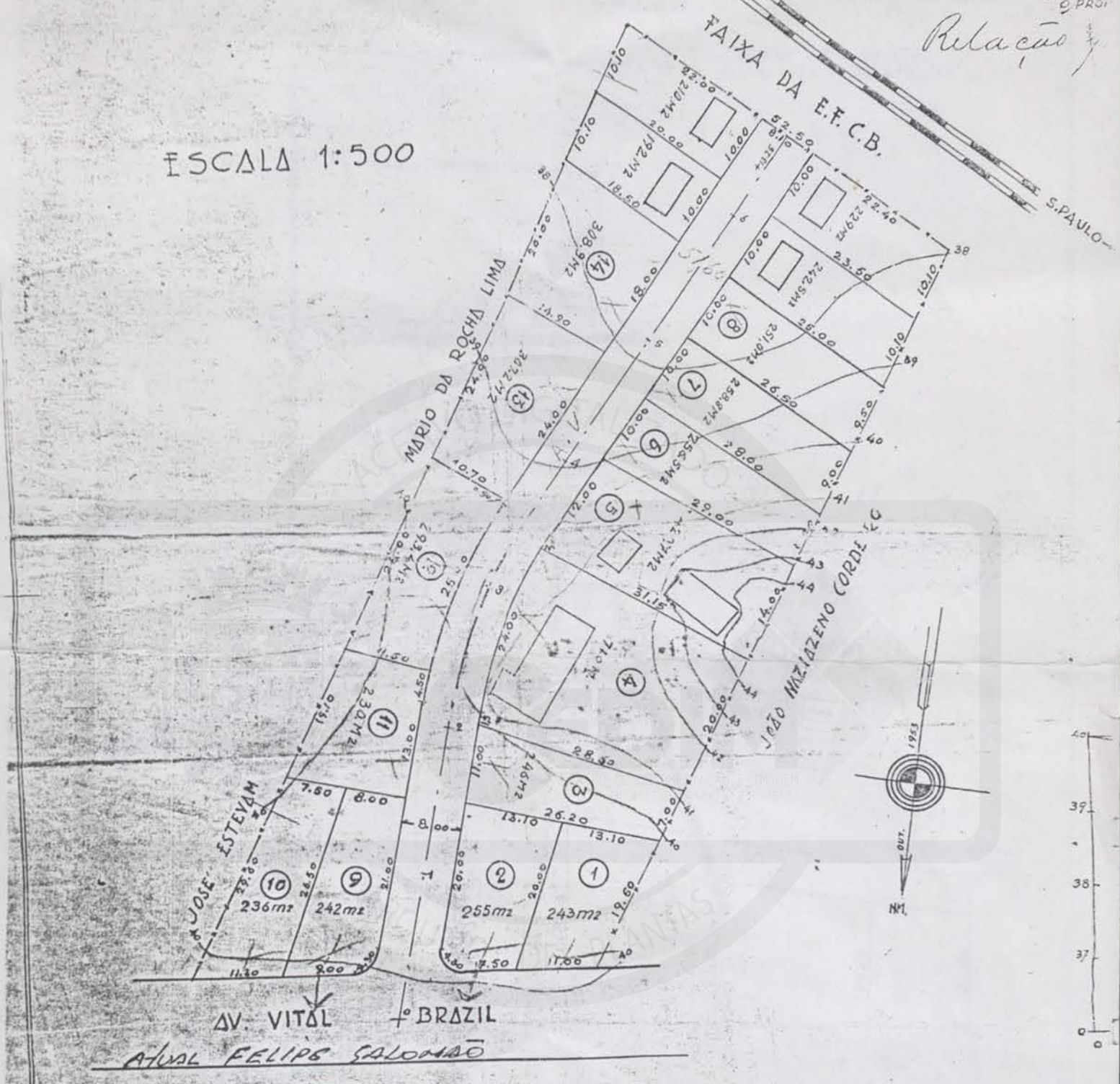

Nº 22/54
 DE UM TERRENO SITUADO NA AVENIDA VITAL BRAZIL A 120.00m DA PEA
 TIM - NOVA IGUAÇU - PROPRIEDADE DO SNR. ORLANDO DE SOUZA DIAS E MOURA

Orlando Souza Dias e Moura
 METARIO
 do processo 10.398/53

O ENGENHEIRO
 Julio dos Santos

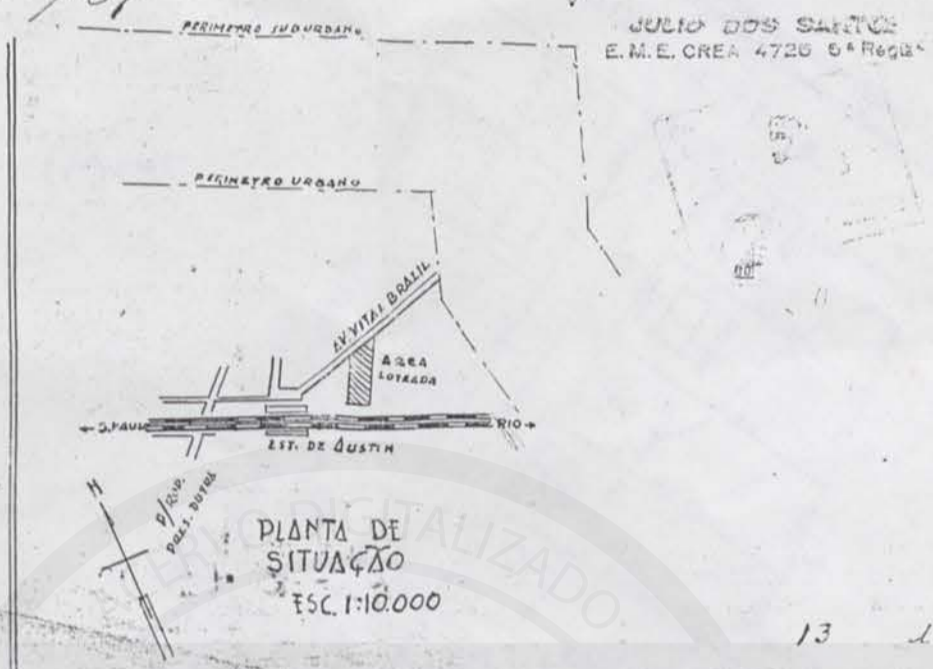

JULIO DOS SANTOS
 E.M.E. CREA 4726 6ª Reg.ª

APROVAÇÃO, SUBSTITUIÇÃO
 Esquema de loteamento
 obrigações que
 incidem no S.º A.º 54
 14/10/54

13 1 54
 Patenteado em nome de Alpha
 14 lotes
 10398/53. Al

PERFIL DA RUA PARTICULAR
 ESCALAS VERTICAL 1:50
 HORIZONT. 1:500

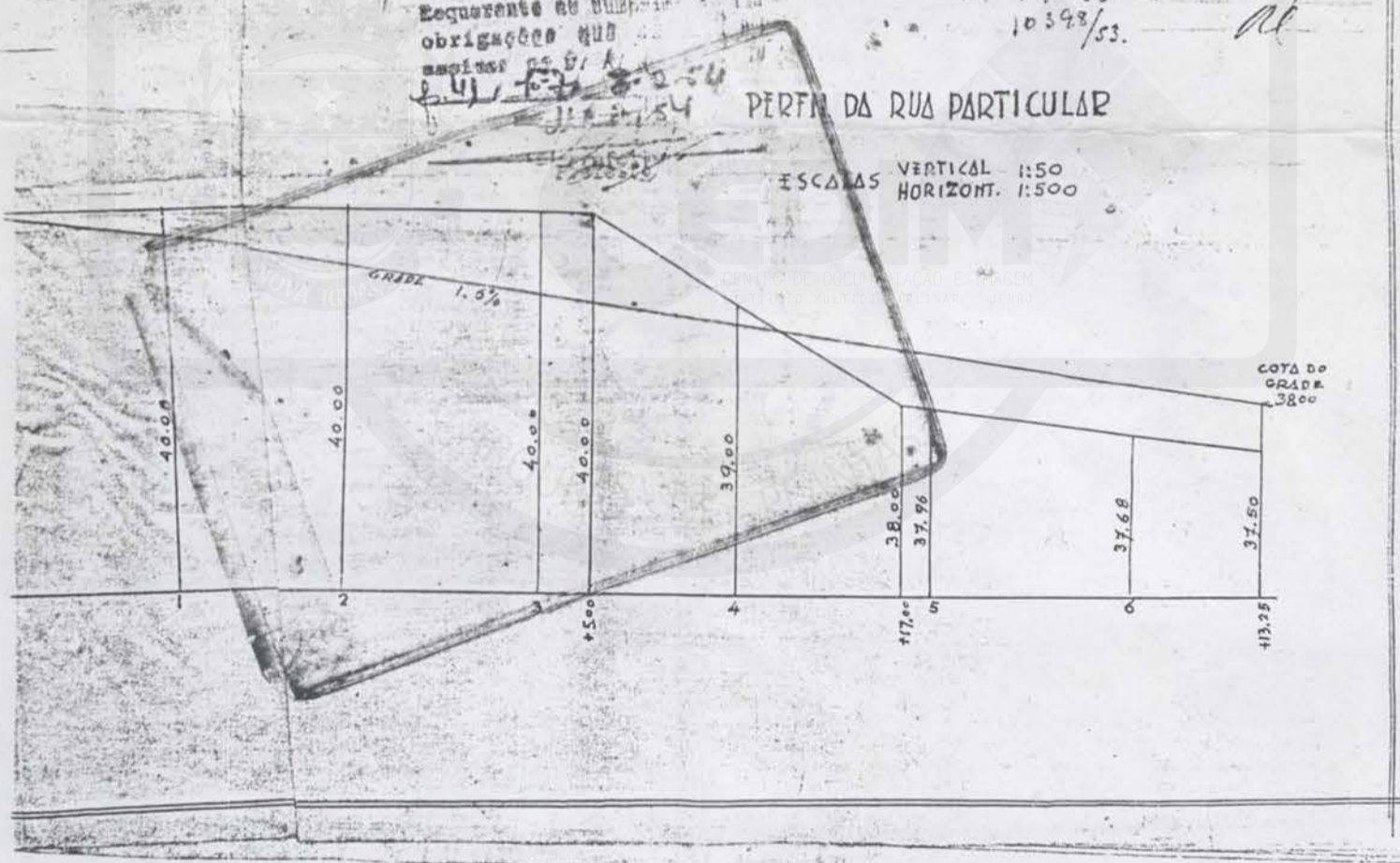

P. M. N. I.
ARQUIVO DA D. E.
PLANTA N. 22/54

PLANTA DE LOTEAMENTO
MODESTO LEAL, AU

Proj.
C. PROJ.

Relação

ESCALA 1:500

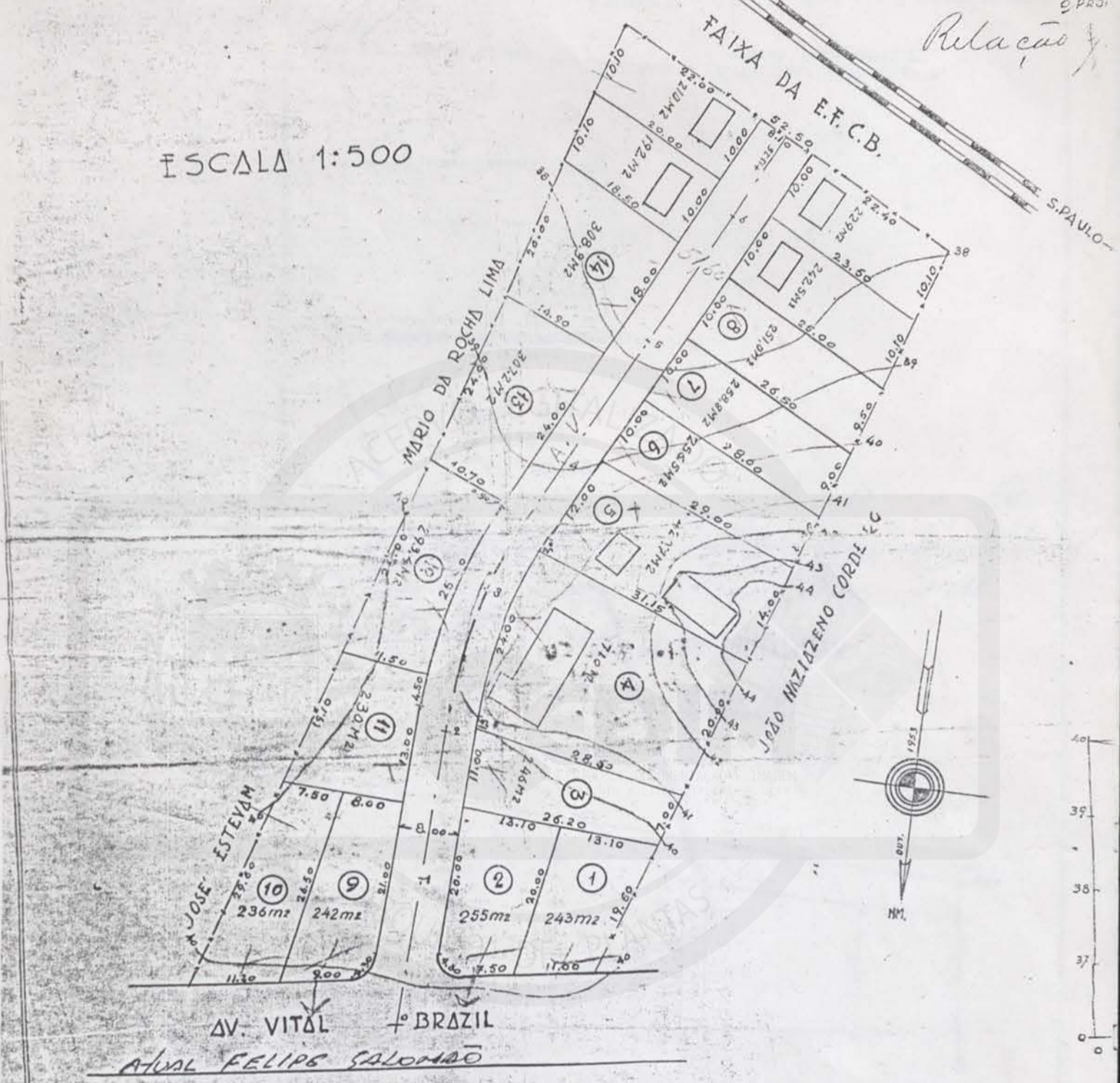

AV. VITAL BRAZIL
AV. JOSE ESTEVAM
AV. FELIPE SALOMÃO

Nº 22/54

PLANO DE UM TERRENO SITUADO NA AVENIDA VITAL BRAZIL A 120.00m DA PEA TIN - NOVA IGUAÇU - PROPRIEDADE DO SNR. ORLANDO DE SOUZA DIAS E MOURA

Orlando Souza Dias e Moura
METARIO
do processo 10.398/53

O ENGENHEIRO *Júlio dos Santos*

REGIMEIRO INDIVIDUAL

JULIO DOS SANTOS
E.M.E. CREA 4726 5ª REGIÃO

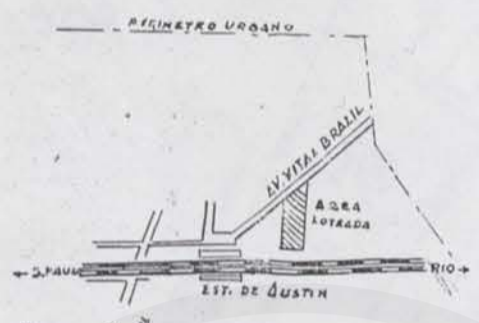

PLANTA DE SITUAÇÃO
ESC. 1:10.000

13 1 54

APROVO, SUBSTITUINDO
Requerente ao cumprir
obrigações que
assim se dá:
14/1/54

Particularmente em nome de Orlando Souza Dias e Moura
14/1/54
10398/53

PERFIL DA RUA PARTICULAR

ESCALAS VERTICAL 1:50
HORIZONT. 1:500

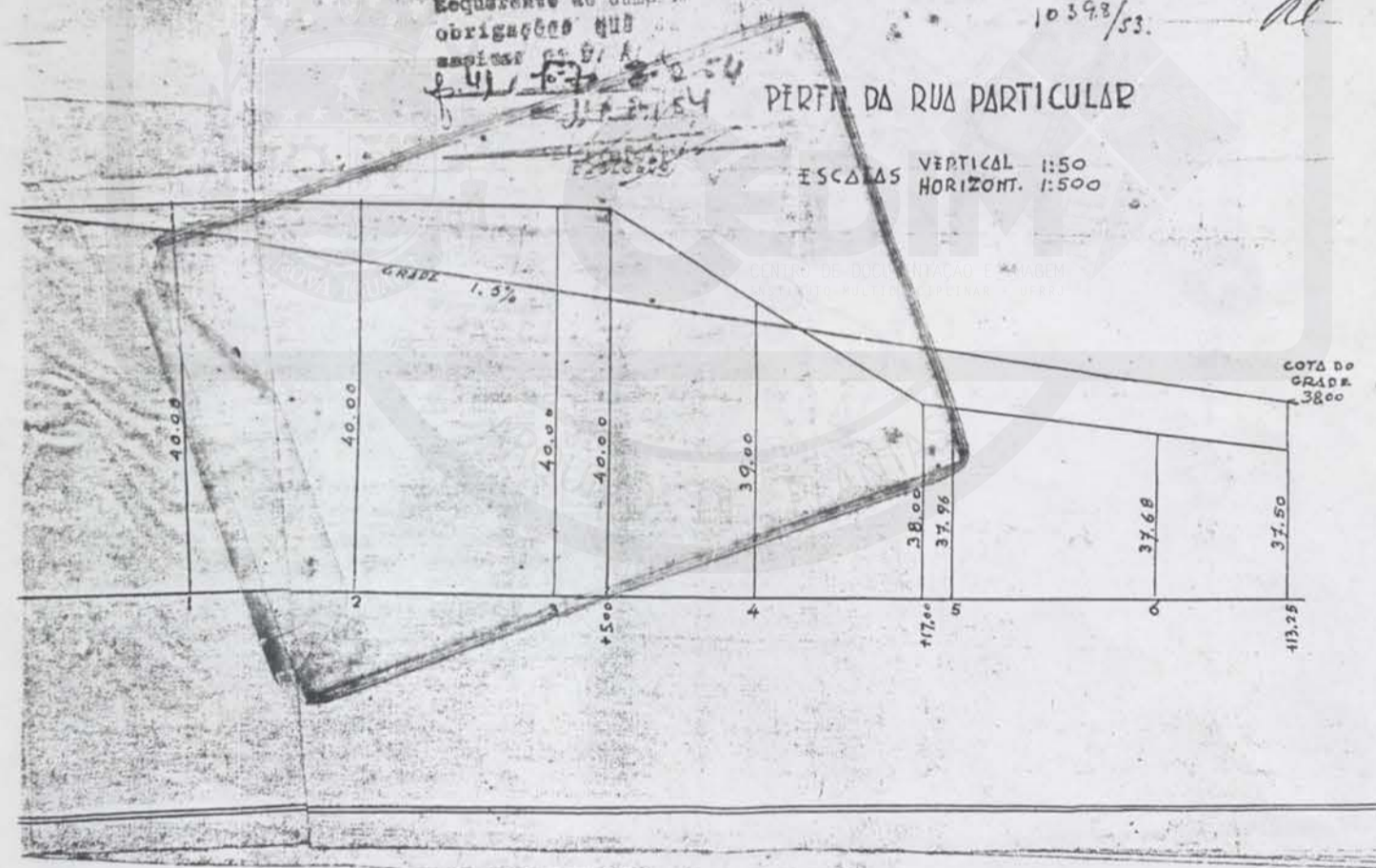

ACERVO DIGITALIZADO



CEDIM
CENTRO DE DOCUMENTAÇÃO E IMAGEM
INSTITUTO MULTIDISCIPLINAR - UFRRJ



ARQUIVO DE PLANTAS