

<b>FICHA DE META DADOS – CEDIM 2019/1</b>	
<b>Nome da Pasta</b>	Arquivo de Plantas da Prefeitura da Cidade de Nova Iguaçu
<b>Autor/Instituição</b>	Secretaria Municipal de Infraestrutura- SEMIF/ Subsecretaria de Urbanismo de Nova Iguaçu.
<b>Número de Documentos</b>	2
<b>Quantidade e tipo de documentação</b>	Uma planta de loteamento
<b>Dia/ Mês/Ano</b>	13/04/1954
<b>Série</b>	52/54
<b>Formato</b>	Personalizado
<b>Resumo</b>	O acervo contempla tanto plantas residenciais e comerciais, quanto plantas de loteamento na cidade de Nova Iguaçu na primeira metade do século XX. Depositadas junto a Secretaria Municipal de Infraestrutura-SEMIF/Subsecretaria de Urbanismo de Nova Iguaçu, a documentação possui dados como nome do proprietário, logradouro, dimensões do terreno e profissional responsável pela obra. Dentre as plantas já digitalizadas, está o prédio da câmara Municipal, edificada em 1907 sendo posteriormente ocupado pela Prefeitura Municipal até sua demolição em 1964. Loteamento de bairros inteiros como Austin, Vila Anita e Caiçara. A maior parte da documentação



MINISTÉRIO DA EDUCAÇÃO  
UNIVERSIDADE FEDERAL RURAL DO RIO DE JANEIRO  
INSTITUTO MULTIDISCIPLINAR – CAMPUS NOVA IGUAÇU  
CENTRO DE DOCUMENTAÇÃO E IMAGEM



	encontra-se em bom estado, mas também pode conter marcas de dobraduras e desgaste pelo manuseio contínuo.
<b>Palavras-Chave</b>	Planta; Nova Iguaçu; Rancho Novo; Rua Clara de Araujo; Rua Joaquim Quaresma de Oliveira;
<b>Notas explicativas</b>	O documento encontra-se em baixo estado de conservação e com dobras.



PREFEITURA MUNICIPAL DE NOVA IGUAÇU



ACERVO DIGITALIZADO 52/54

PROCESSO: \_\_\_\_\_ / \_\_\_\_\_

REQUERENTE: \_\_\_\_\_

ASSUNTO: \_\_\_\_\_

ANDAMENTO DO PROCESSO

DESTINO	DATA	DESTINO	DATA

ANEXO: \_\_\_\_\_

\_\_\_\_\_

\_\_\_\_\_



CE  
CENTRO DE DOCUMENTAÇÃO E IMAGEM  
INSTITUTO MULTIDISCIPLINAR - UFRRJ

ARQUIVO DE PLANTAS



No 52/54

PLANTA DE LOTEAMENTO DE UM TERREO SITUADO A RUA CLARA de ARAUJO, ESQ. COM RUA JOAQUIM QUIREMA de OLIVEIRA, NO LOCAL DENOMINADO RINCO NOVO, NOVA IGUAÇU - 1º DISTRITO. PROPRIEDADE DO SR. JOAQUIM QUIREMA de OLIVEIRA.

O PROPRIETÁRIO: *Joaquim Quirema de Oliveira*

APPROVADO  
N. Iguassú, 04.54  
*[Signature]*  
Prefeito



O ENG.º RESP. *[Signature]*  
Relação pelo processo H/19/54

P. I. N. I.  
ARQUIVADA E.  
PLANTA Nº 52/54

13 Abril 1954  
Loteamento em  
Zona Urbana  
3 Lotes  
419/54

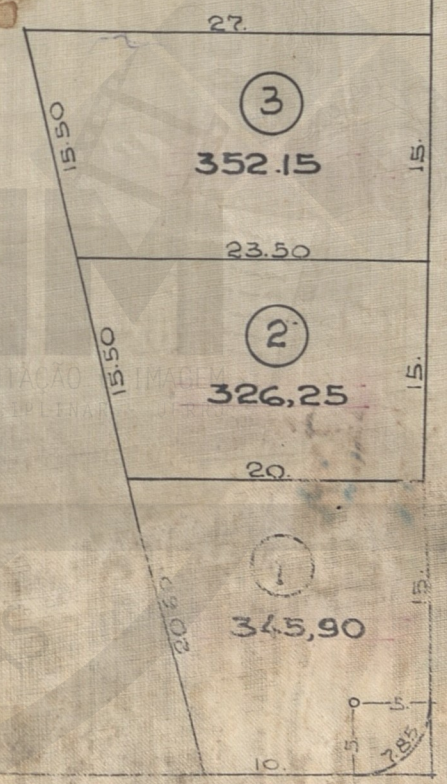

RUA JOAQUIM Q. de OLIVEIRA

RUA CLARA de ARAUJO



ACERVO DIGITALIZADO



**CEDIM**  
CENTRO DE DOCUMENTAÇÃO E IMAGEM  
INSTITUTO MULTIDISCIPLINAR - UFRRJ



ARQUIVO DE PLANTAS