

FICHA DE META DADOS – CEDIM 2019/1	
Nome da Pasta	Arquivo de Plantas da Prefeitura da Cidade de Nova Iguaçu
Autor/Instituição	Secretaria Municipal de Infraestrutura- SEMIF/ Subsecretaria de Urbanismo de Nova Iguaçu.
Número de Documentos	2
Quantidade e tipo de documentação	Uma planta de loteamento
Dia/ Mês/Ano	12/10/1955
Série	57/54
Formato	A0
Resumo	O acervo contempla tanto plantas residenciais e comerciais, quanto plantas de loteamento na cidade de Nova Iguaçu na primeira metade do século XX. Depositadas junto a Secretaria Municipal de Infraestrutura-SEMIF/Subsecretaria de Urbanismo de Nova Iguaçu, a documentação possui dados como nome do proprietário, logradouro, dimensões do terreno e profissional responsável pela obra. Dentre as plantas já digitalizadas, está o prédio da câmara Municipal, edificada em 1907 sendo posteriormente ocupado pela Prefeitura Municipal até sua demolição em 1964. Loteamento de bairros inteiros como Austin, Vila Anita e Caiçara. A maior parte da documentação



MINISTÉRIO DA EDUCAÇÃO
UNIVERSIDADE FEDERAL RURAL DO RIO DE JANEIRO
INSTITUTO MULTIDISCIPLINAR – CAMPUS NOVA IGUAÇU
CENTRO DE DOCUMENTAÇÃO E IMAGEM



	encontra-se em bom estado, mas também pode conter marcas de dobraduras e desgaste pelo manuseio contínuo.
Palavras-Chave	Planta; Nova Iguaçu; Vila Loureiro; Estrada Austin-Madureira; Austin;
Notas explicativas	***

P.M.N.I.
ARQUIVO D.E.
PLANTA 27/54

VILA LOUREIRO

PLANTA DE LOTEAMENTO DE UMA ÁREA SITUADA A ESTRADA AUSTIN-MADUREIRA
EM AUSTIN - MUNICÍPIO DE NOVA IGUAÇU

Confere com a planta original
aprovada pelo processo nº 9640/52
em 24-12-1952 e arquivada
nesta divisão sob nº 57/54
com - 87 lotes

Nova Iguaçu, 1-3-1955

(3) Gastão A. Viana
CHEFE DA D.E.

*Arquivar-se em vista da falta
da original*

O PROPRIETÁRIO: (a) Maria Albertina Loureiro

O ENGRº RESP.: (a) Jeronymo Barbosa de Araujo
CREBA AG 52 região

JOSE BARBOSA
(LOTEADO)

JOAQUIM DA SILVA MAGALHÃES
(NÃO LOTEADO)

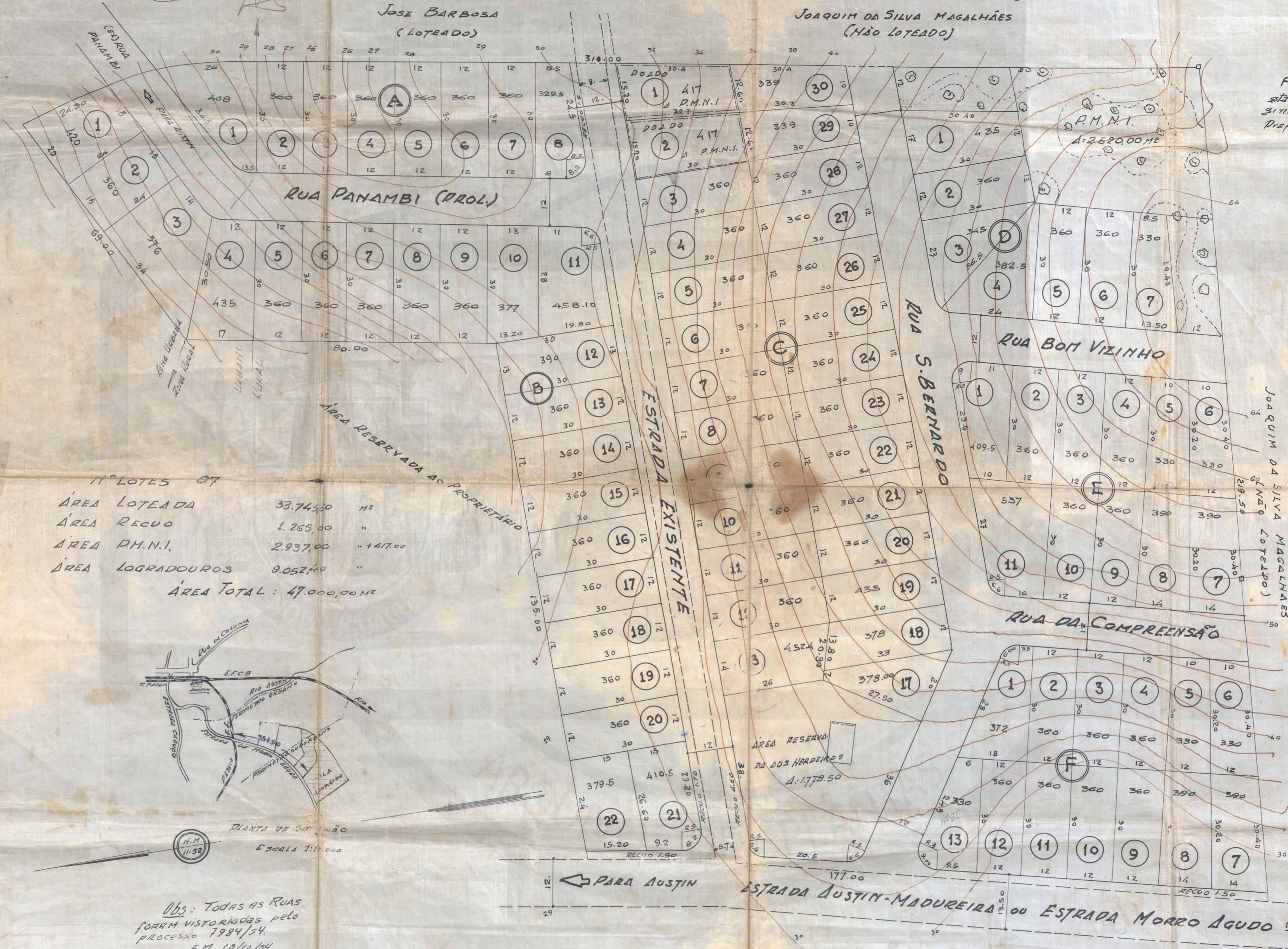

A presente planta
está conforme o ori-
ginal arquivado nesta
Prefeitura

B-3-55

(a) Ary Schiavo
PREFEITO

11° LOTES 87

ÁREA LOTEADA	33.745,30	M²
ÁREA RECUO	1.265,00	"
ÁREA P.M.N.I.	2.937,00	" + 1.417,00
ÁREA LOGRADOUROS	9.052,40	"
ÁREA TOTAL	47.000,00 M²	

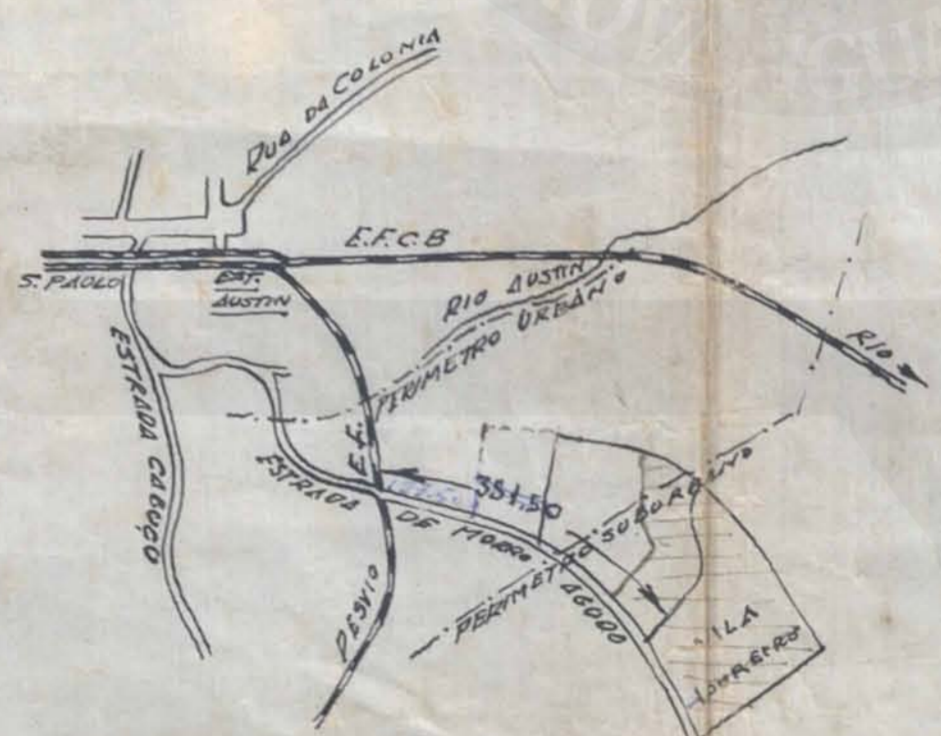

Obs: Todas as Ruas
foram vistoriadas pelo
processo 7984/54
EM 18/10/54

ESCALA: 1:500

Cópia de Planta aprovada nesta Divisão

Aprovo, justificando-se o
requerente ao cumprimento
das obrigações que assumiu
ao assinar o termo na D.E.
A. Luiz Guimarães
1955/10

ACERVO DIGITALIZADO



CEDIM
CENTRO DE DOCUMENTAÇÃO E IMAGEM
INSTITUTO MULTIDISCIPLINAR - UFRRJ



ARQUIVO DE PLANTAS