

FICHA DE META DADOS – CEDIM 2019/1	
Nome da Pasta	Arquivo de Plantas da Prefeitura da Cidade de Nova Iguaçu
Autor/Instituição	Secretaria Municipal de Infraestrutura- SEMIF/ Subsecretaria de Urbanismo de Nova Iguaçu.
Número de Documentos	2
Quantidade e tipo de documentação	Uma planta de loteamento
Dia/ Mês/Ano	27/08/1970
Série	68/54
Formato	A2
Resumo	O acervo contempla tanto plantas residenciais e comerciais, quanto plantas de loteamento na cidade de Nova Iguaçu na primeira metade do século XX. Depositadas junto a Secretaria Municipal de Infraestrutura-SEMIF/Subsecretaria de Urbanismo de Nova Iguaçu, a documentação possui dados como nome do proprietário, logradouro, dimensões do terreno e profissional responsável pela obra. Dentre as plantas já digitalizadas, está o prédio da câmara Municipal, edificada em 1907 sendo posteriormente ocupado pela Prefeitura Municipal até sua demolição em 1964. Loteamento de bairros inteiros como Austin, Vila Anita e Caiçara. A maior parte da documentação



MINISTÉRIO DA EDUCAÇÃO
UNIVERSIDADE FEDERAL RURAL DO RIO DE JANEIRO
INSTITUTO MULTIDISCIPLINAR – CAMPUS NOVA IGUAÇU
CENTRO DE DOCUMENTAÇÃO E IMAGEM



	encontra-se em bom estado, mas também pode conter marcas de dobraduras e desgaste pelo manuseio contínuo.
Palavras-Chave	Planta; Nova Iguaçu; Parque Ita; Estrada da Contenda;
Notas explicativas	***

ACERVO DIGITALIZADO



CEDIM

CENTRO DE DOCUMENTAÇÃO E IMAGEM
INSTITUTO MULTIDISCIPLINAR - UFRJ

ARQUIVO DE PLANTAS

139/76

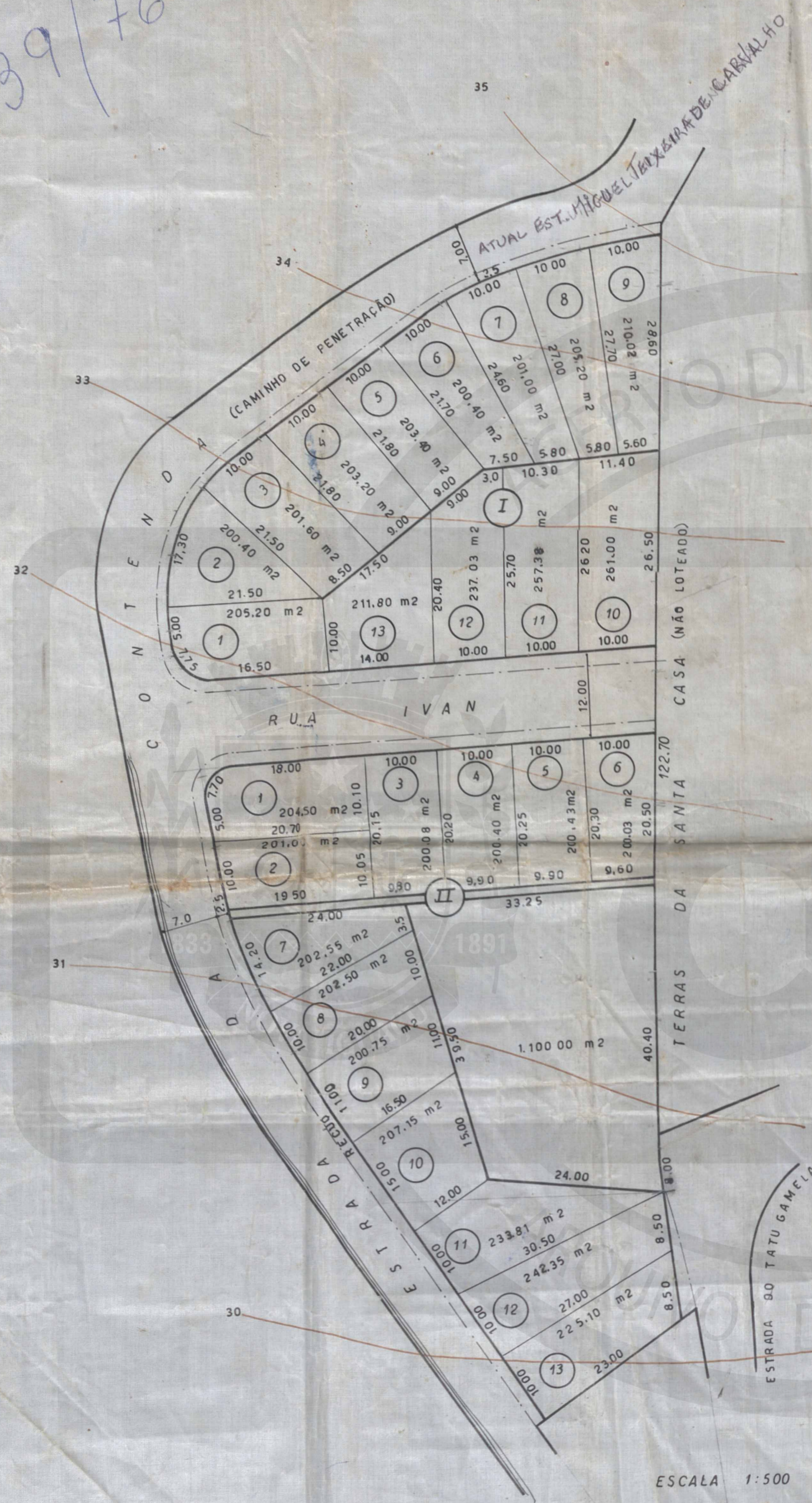

SITUAÇÃO ESCALA 1:5.000

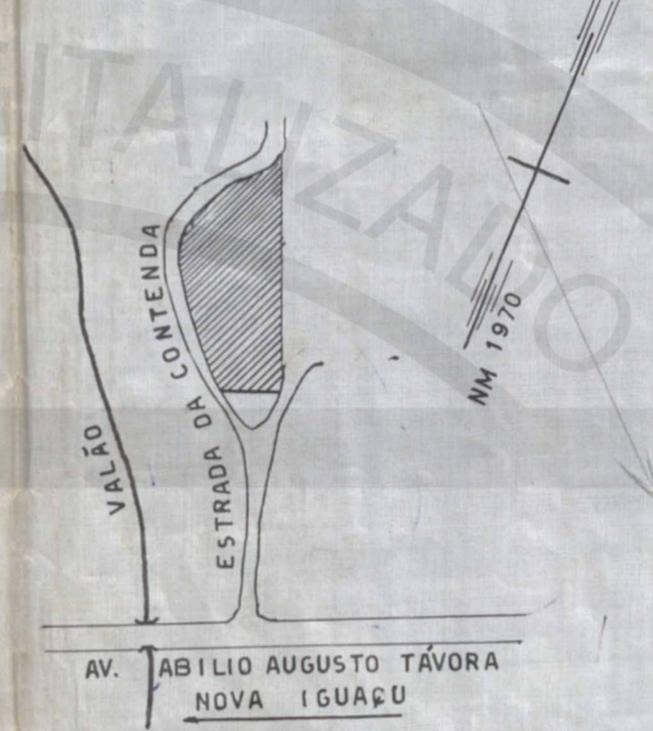

APROVO, sujeitando-se a requerente ao cumprimento das obrigações que assumiu ao assinar na D. A. o termo de 01/10/70
 Em 21/1/73
 Roberto de A. S.
 PREFEITO

PARQUE ITA

PROJETO DE LOTEAMENTO DE UMA AREA DE TERRAS SITO A ESTRADA DA CONTENDA, 1º DISTRITO DE NOVA IGUAÇU, RJ

RESUMO

NÚMERO DE LOTES	26
AREA DOS LOTES	5.518,28 m ²
AREA RESERVADA	1.100,00 m ²
AREA DE RECÚO	261,20 m ²
AREA DO ARRUAMENTO	719,22 m ²
AREA NON AEDIFICANDI	57,00 m ²
AREA TOTAL	7.655,70 m ²

Proprietário: *Celso José Aguiar Ferrera*
Felício José Alamy Fein

RESP TÉCNICO: *Pedro Antonio Hillen*
 PEDRO ANTONIO HILLEN
 CREA 113/13ª REGIÃO

APROVAÇÃO

APROVO
 Em 21/1/73
 João Ray de Castro Pinheiro
 INTERVENTOR FEDERAL

Município de Nova Iguaçu
 ESCRITÓRIO DE PLANEJAMENTO
 DIVISÃO DE URBANISMO

Parcelado em 27/8/70 em 40
 loteamento
 Urbano
 em 26 lotes
 18.000/70

João Ray de Castro Pinheiro
 Interventor Federal

ESCALA 1:500

ACERVO DIGITALIZADO



CEDIM
CENTRO DE DOCUMENTAÇÃO E IMAGEM
INSTITUTO MULTIDISCIPLINAR - UFRRJ



ARQUIVO DE PLANTAS