

FICHA DE META DADOS – CEDIM 2019/1	
Nome da Pasta	Arquivo de Plantas da Prefeitura da Cidade de Nova Iguaçu
Autor/Instituição	Secretaria Municipal de Infraestrutura- SEMIF/ Subsecretaria de Urbanismo de Nova Iguaçu.
Número de Documentos	2
Quantidade e tipo de documentação	Uma planta
Dia/ Mês/Ano	16/07/1956
Série	68/54
Formato	A0
Resumo	O acervo contempla tanto plantas residenciais e comerciais, quanto plantas de loteamento na cidade de Nova Iguaçu na primeira metade do século XX. Depositadas junto a Secretaria Municipal de Infraestrutura-SEMIF/Subsecretaria de Urbanismo de Nova Iguaçu, a documentação possui dados como nome do proprietário, logradouro, dimensões do terreno e profissional responsável pela obra. Dentre as plantas já digitalizadas, está o prédio da câmara Municipal, edificada em 1907 sendo posteriormente ocupado pela Prefeitura Municipal até sua demolição em 1964. Loteamento de bairros inteiros como Austin, Vila Anita e Caiçara. A maior parte da documentação



MINISTÉRIO DA EDUCAÇÃO
UNIVERSIDADE FEDERAL RURAL DO RIO DE JANEIRO
INSTITUTO MULTIDISCIPLINAR – CAMPUS NOVA IGUAÇU
CENTRO DE DOCUMENTAÇÃO E IMAGEM



	encontra-se em bom estado, mas também pode conter marcas de dobraduras e desgaste pelo manuseio contínuo.
Palavras-Chave	Planta; Nova Iguaçu; Bairro Santa Clara do Guandu; Canal do Cabenga; Companhia de Expansão Territorial;
Notas explicativas	Possui dobras devido à conservação

P. M. N. I.
ARQUIVO DA D. E.
PLANTA N° 68/54

TERRENOS DA COMPANHIA DE EXPANSÃO TERRITORIAL (NÃO LOTEADO)

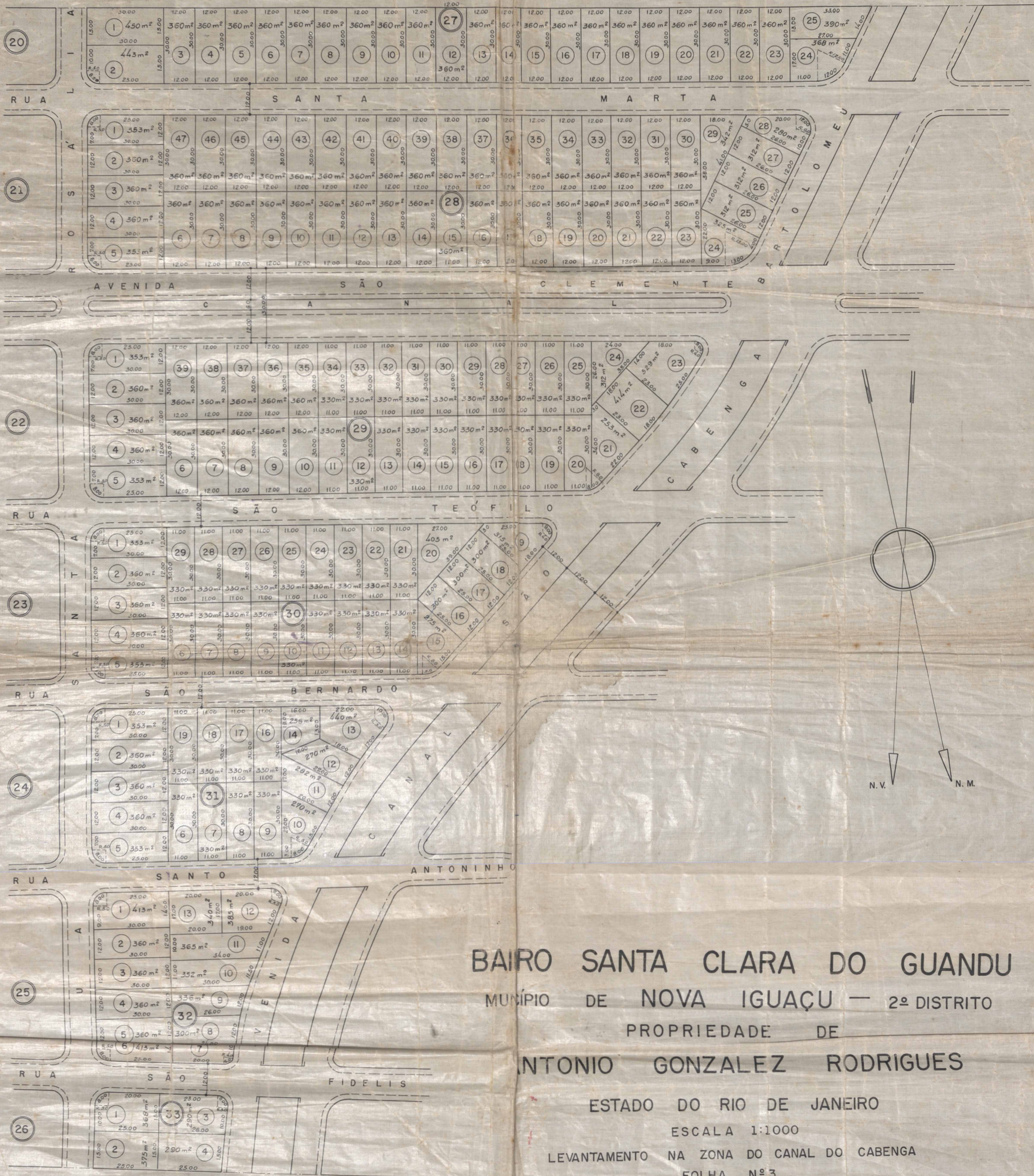

TERRENOS DA CIA. DE EXPANSÃO TERRITORIAL (NÃO LOTEADO)

BAIRO SANTA CLARA DO GUANDU

MUNICÍPIO DE NOVA IGUAÇU — 2º DISTRITO

PROPRIEDADE DE

ANTONIO GONZALEZ RODRIGUES

ESTADO DO RIO DE JANEIRO

ESCALA 1:1000

LEVANTAMENTO NA ZONA DO CANAL DO CABENGA

FOLHA N°3

APROVO, sujeitando-se o requerente ao cumprimento das obrigações que assumiu ao assinar a D. A. o termo de nº. 90/16.4.128.6-54
Em 11/7/56.

Prefeito

O PROPRIETÁRIO:

Antonio Gonzalez Rodriguez

O ENGENHEIRO

João Imballoni
C.R.E.A. N° 2024 D-5-REGIAO L

RIO DE JANEIRO 11 DE JULHO DE 1956



ACERVO DIGITALIZADO



CEDIM
CENTRO DE DOCUMENTAÇÃO E IMAGEM
INSTITUTO MULTIDISCIPLINAR - UFRRJ



ARQUIVO DE PLANTAS