

FICHA DE META DADOS – CEDIM 2019/1	
Nome da Pasta	Arquivo de Plantas da Prefeitura da Cidade de Nova Iguaçu
Autor/Instituição	Secretaria Municipal de Infraestrutura- SEMIF/ Subsecretaria de Urbanismo de Nova Iguaçu.
Número de Documentos	3
Quantidade e tipo de documentação	Uma planta de loteamento e uma cópia
Dia/ Mês/Ano	31/08/1951
Série	102.54
Formato	***
Resumo	O acervo contempla tanto plantas residenciais e comerciais, quanto plantas de loteamento na cidade de Nova Iguaçu na primeira metade do século XX. Depositadas junto a Secretaria Municipal de Infraestrutura-SEMIF/Subsecretaria de Urbanismo de Nova Iguaçu, a documentação possui dados como nome do proprietário, logradouro, dimensões do terreno e profissional responsável pela obra. Dentre as plantas já digitalizadas, está o prédio da câmara Municipal, edificada em 1907 sendo posteriormente ocupado pela Prefeitura Municipal até sua demolição em 1964. Loteamento de bairros inteiros como Austin, Vila Anita e Caiçara. A maior parte da documentação



MINISTÉRIO DA EDUCAÇÃO
UNIVERSIDADE FEDERAL RURAL DO RIO DE JANEIRO
INSTITUTO MULTIDISCIPLINAR – CAMPUS NOVA IGUAÇU
CENTRO DE DOCUMENTAÇÃO E IMAGEM



	encontra-se em bom estado, mas também pode conter marcas de dobraduras e desgaste pelo manuseio contínuo.
Palavras-Chave	Planta; Nova Iguaçu; Caminho do Ambaí; Figueira; Estação de Figueira;
Notas explicativas	***

PREFEITURA MUNICIPAL DE NOVA IGUAÇU

L02/54



PROCESSO: _____ / _____

REQUERENTE: _____

ASSUNTO: _____

ANDAMENTO DO PROCESSO

DESTINO	DATA	DESTINO	DATA

ANEXO: _____



P. M. N. I.
ARQUIVO DA D. E.
PLANTA Nº 102/54

PLANTA

DE

LOTEAMENTO DO TERRENO DE PROPRIEDADE DA SRA. HERMINIA CONDE,
SITUADO NO CAMINHO DO AMBAÍ, EM FIGUEIRA, 3º DISTRITO DO MUNICÍPIO DE NOVA IGUAÇÚ.

ESCALA 1:500

Passou a Zona Urbana de 1.955

APROVO, sujeitando-se o
Requerente ao cumprimento das
Obrigações que assumiu ao
assinarem na D. nº 22
de 31/8/951

PROPRIETÁRIA: *Herminia Conde*



Responsável pela execução das obras:

Frederico Fernandes Pereira
FREDERICO FERNANDES PEREIRA
Agrimensor
C.L. Nº 301 do C.R.E.A.

ÁREAS	
31 LOTES	11.919,00
RECUOS	292,00
RUAS	3.789,00
TOTAL	16.000,00m²

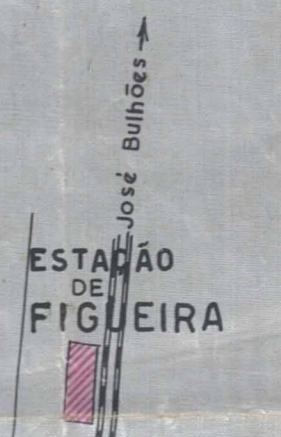
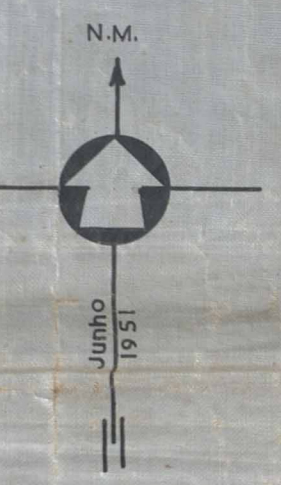
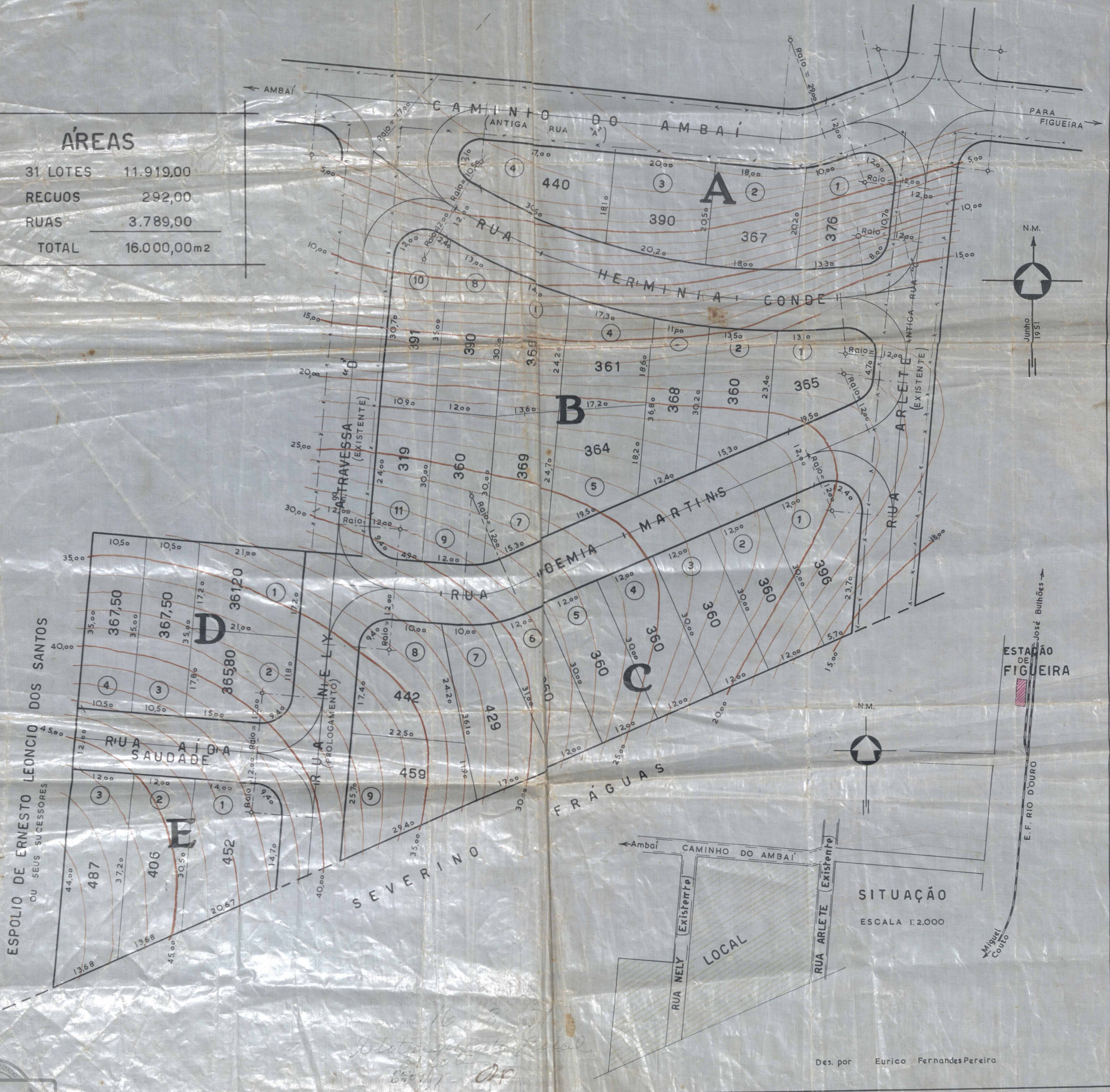

SITUAÇÃO
ESCALA 1:2000

Des. por Eurico Fernandes Pereira



102/54

PLANTA

DE

LOTEAMENTO DO TERRENO DE PROPRIEDADE DA SRA. HERMINIA CONDE,
SITUADO NO CAMINHO DO AMBAÍ, EM FIGUEIRA, 3º DISTRITO DO MUNICÍPIO DE NOVA IGUAÇU.

ESCALA 1:500

*Passagem a Zona urbana
na 2. 1955*

PROPRIETÁRIA *Herminia Conde*

APROVO, justificando-se o
reajuste no comprimento das
utilidades que assentam em
sua área de 2. 1955 do
31/8/951

Responsável pela execução das obras:

Frederico Fernandes Pereira
FREDERICO FERNANDES PEREIRA
Agrimensor
C.L. Nº 301 do C.R.E.A.

ÁREAS	
31 LOTES	11.919,00
RECUOS	292,00
RUAS	3.789,00
TOTAL	16.000,00m ²

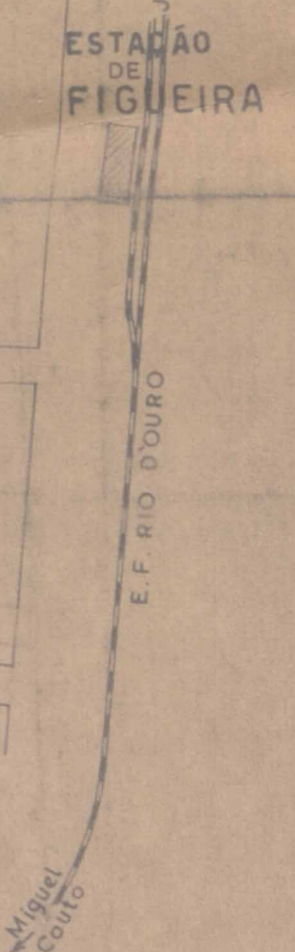
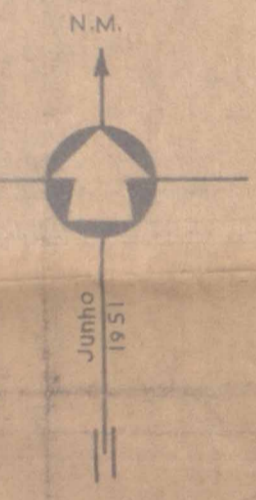
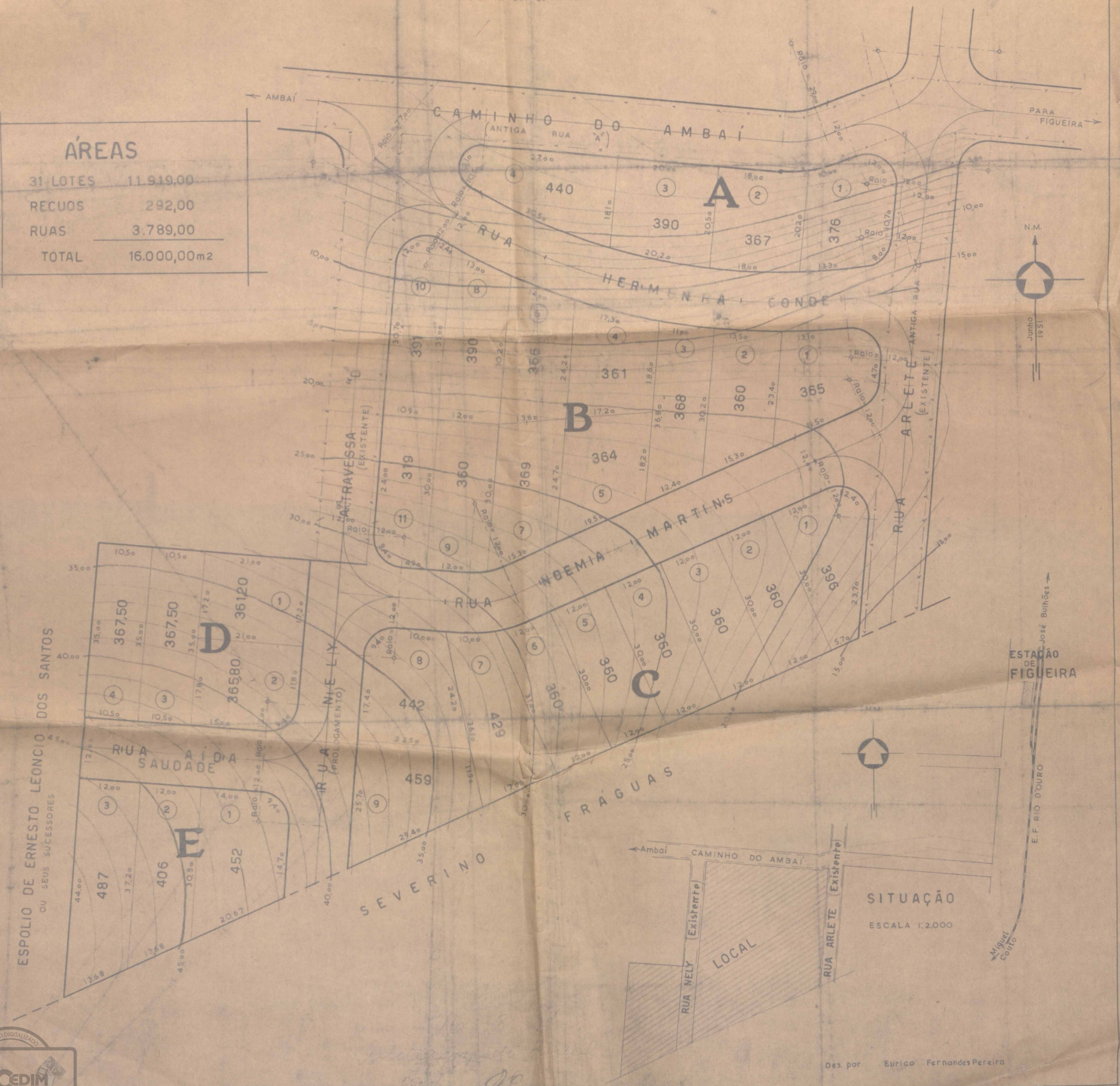

Des. por: Frederico Fernandes Pereira



ACERVO DIGITALIZADO



CEDIM
CENTRO DE DOCUMENTAÇÃO E IMAGEM
INSTITUTO MULTIDISCIPLINAR - UFRRJ



ARQUIVO DE PLANTAS