

FICHA DE META DADOS – CEDIM 2019/1	
Nome da Pasta	Arquivo de Plantas da Prefeitura da Cidade de Nova Iguaçu
Autor/Instituição	Secretaria Municipal de Infraestrutura- SEMIF/ Subsecretaria de Urbanismo de Nova Iguaçu.
Número de Documentos	2
Quantidade e tipo de documentação	Uma planta de loteamento
Dia/ Mês/Ano	23/08/1954
Série	132/54
Formato	Personalizado
Resumo	O acervo contempla tanto plantas residenciais e comerciais, quanto plantas de loteamento na cidade de Nova Iguaçu na primeira metade do século XX. Depositadas junto a Secretaria Municipal de Infraestrutura-SEMIF/Subsecretaria de Urbanismo de Nova Iguaçu, a documentação possui dados como nome do proprietário, logradouro, dimensões do terreno e profissional responsável pela obra. Dentre as plantas já digitalizadas, está o prédio da câmara Municipal, edificada em 1907 sendo posteriormente ocupado pela Prefeitura Municipal até sua demolição em 1964. Loteamento de bairros inteiros como Austin, Vila Anita e Caiçara. A maior parte da documentação



MINISTÉRIO DA EDUCAÇÃO
UNIVERSIDADE FEDERAL RURAL DO RIO DE JANEIRO
INSTITUTO MULTIDISCIPLINAR – CAMPUS NOVA IGUAÇU
CENTRO DE DOCUMENTAÇÃO E IMAGEM



	encontra-se em bom estado, mas também pode conter marcas de dobraduras e desgaste pelo manuseio contínuo.
Palavras-Chave	Planta; Nova Iguaçu; Posse;
Notas explicativas	***

PREFEITURA MUNICIPAL DE NOVA IGUAÇU



L32/54

PROCESSO: _____ / _____

REQUERENTE: _____

ASSUNTO: _____

ANDAMENTO DO PROCESSO

DESTINO	DATA	DESTINO	DATA

ANEXO: _____



PLANTA PARA O DELOTEAMENTO DO LOTE N.º 30 DA QUADRA "J" NO LUGAR DENOMINADO POSE
 1.º DISTRITO DO MUNICÍPIO DE NOVA IGUAÇU ---
 ÁREA TOTAL = 6.048,00 m²

P. M. N. I.
 ARQUIVO DA D. A.
 PLANTA Nº 732/54

A PROVO, sujeitando-se o
 Requerente ao cumprimento das
 obrigações que assumiu ao
 assinar na D. A. o termo de
 607 de 41, 22-11-54
 Em 10/12/54
 Prefeito

ESCALA 1:500

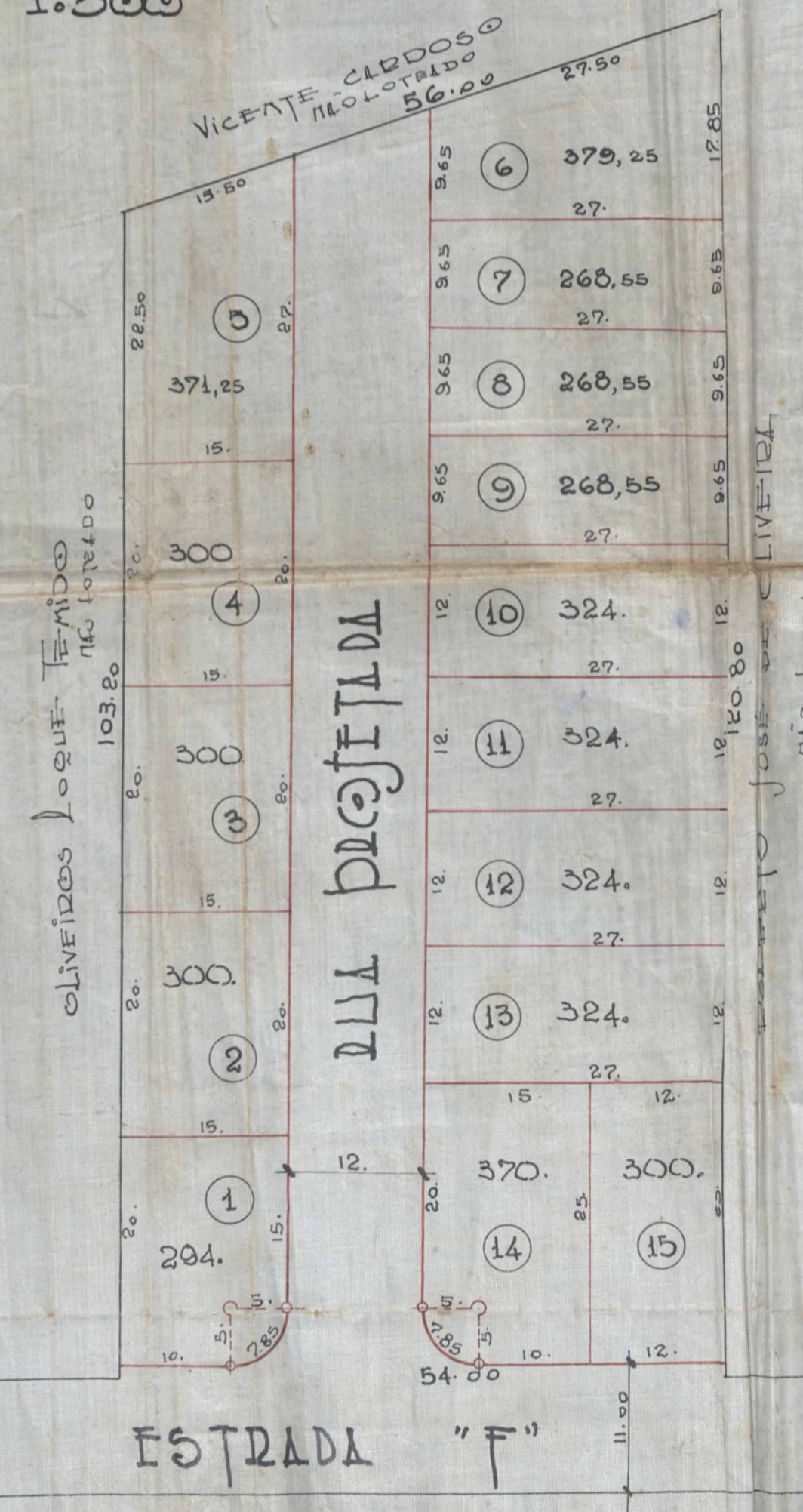

O PROPRIETÁRIO
 O ENG. RESPONSÁVEL:

Francisco Rodrigues da Silva
Francisco Barbosa de Araújo
 Eng.º - C. R. - 3-A nº 6 3-8-54

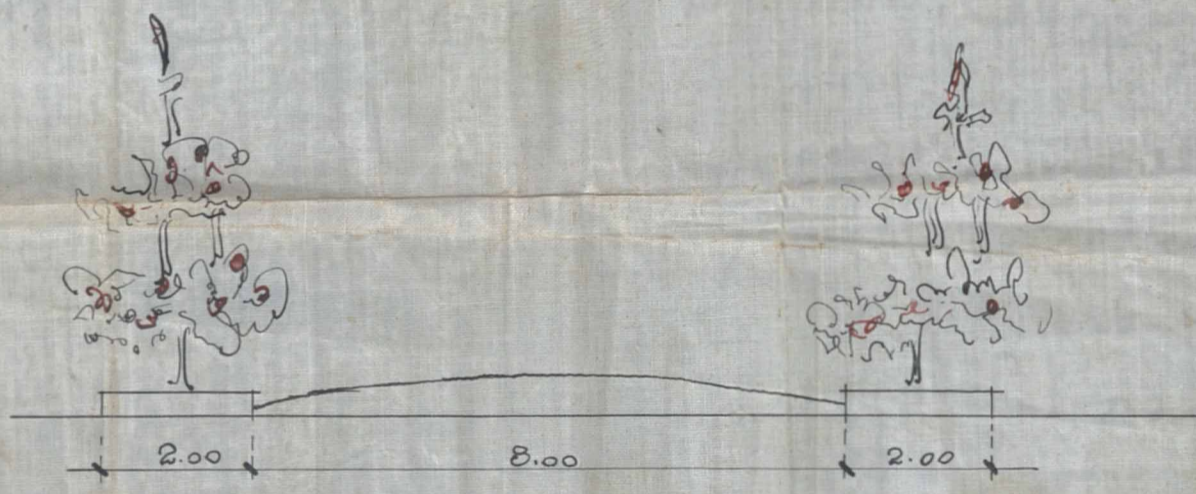

SEÇÃO TRANSVERSAL

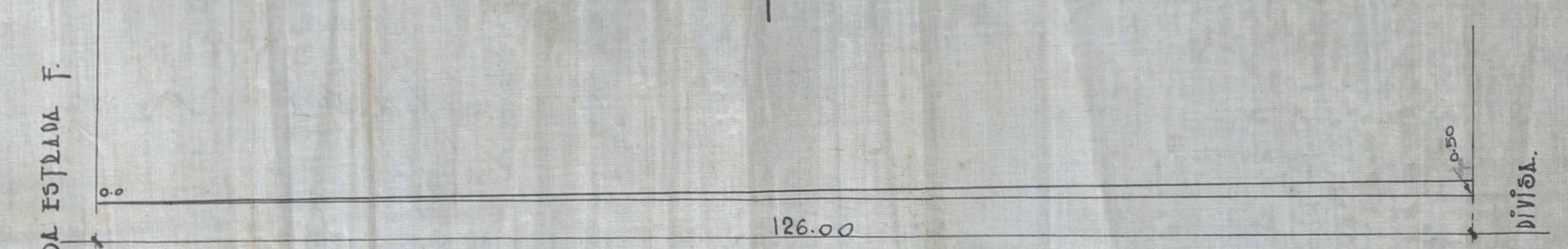

SEÇÃO LONGITUDINAL

22 8 54
 Deloteamento em zona rural
 15 lotes
 6/10/54
 M



ACERVO DIGITALIZADO



CEDIM
CENTRO DE DOCUMENTAÇÃO E IMAGEM
INSTITUTO MULTIDISCIPLINAR - UFRJ



ARQUIVO DE PLANTAS