

FICHA DE META DADOS – CEDIM 2020.1	
Nome da Pasta	Arquivo de Plantas da Prefeitura da Cidade de Nova Iguaçu
Autor/Instituição	Secretaria Municipal de Desenvolvimento Urbano - SMDU
Número de Documentos	3
Quantidade e tipo de documentação	Uma planta
Dia/ Mês/Ano	15/09/1980
Série	***
Formato	***
Resumo	O acervo contempla tanto plantas residenciais e comerciais, quanto plantas de loteamento na cidade de Nova Iguaçu na primeira metade do século XX. Depositadas junto a Secretaria Municipal de Infraestrutura-SEMIF/Subsecretaria de Urbanismo de Nova Iguaçu, a documentação possui dados como nome do proprietário, logradouro, dimensões do terreno e profissional responsável pela obra. Dentre as plantas já digitalizadas, está o prédio da câmara Municipal, edificada em 1907 sendo posteriormente ocupado pela Prefeitura Municipal até sua demolição em 1964. Loteamento de bairros inteiros como Austin, Vila Anita e Caiçara. A maior parte da documentação



MINISTÉRIO DA EDUCAÇÃO
UNIVERSIDADE FEDERAL RURAL DO RIO DE JANEIRO
INSTITUTO MULTIDISCIPLINAR – CAMPUS NOVA IGUAÇU
CENTRO DE DOCUMENTAÇÃO E IMAGEM



	encontra-se em bom estado, mas também pode conter marcas de dobraduras e desgaste pelo manuseio contínuo.
Palavras-Chave	Planta; Nova Iguaçu; Valverde;
Notas explicativas	***

ЭЦИЭАЛАН

М

Obs: Este plano de modificações foi feito em 1988 em anexo nº2

planta para modificações no loteamento (aprovado) de uma área, sito na estrada de madureira com estrada mineira, (vila valverde) 1º distrito de nova iguaçu.

4 plano (conjunto habitacional) CASAS TIPO

total de lotes	598 unid.
área total	187.140,00m ²
" " dos lotes	103.551,40m ²
" " das ruas	64.239,13m ²
" " doada p.m.n.i.	9.797,42m ²
" " do club	5.484,60m ²
" " da prop.	935,00m ²
" " circulação	3.132,45m ²
área total	187.140,00m ²

PROPRIETÁRIO
ENGENHEIRO

planta de localização
esc. aprox. 1/20.000

lotes cancelados,
1, 2, 3, 4 e 23 da
quadra II.

16 Setembro 88
Modificações de loteamento de
517 lotes para 598 lotes
187.140,00 m²
05/2155/88



total de lotes 598 unid.

PLANTA BAIXA
esc. 1/50

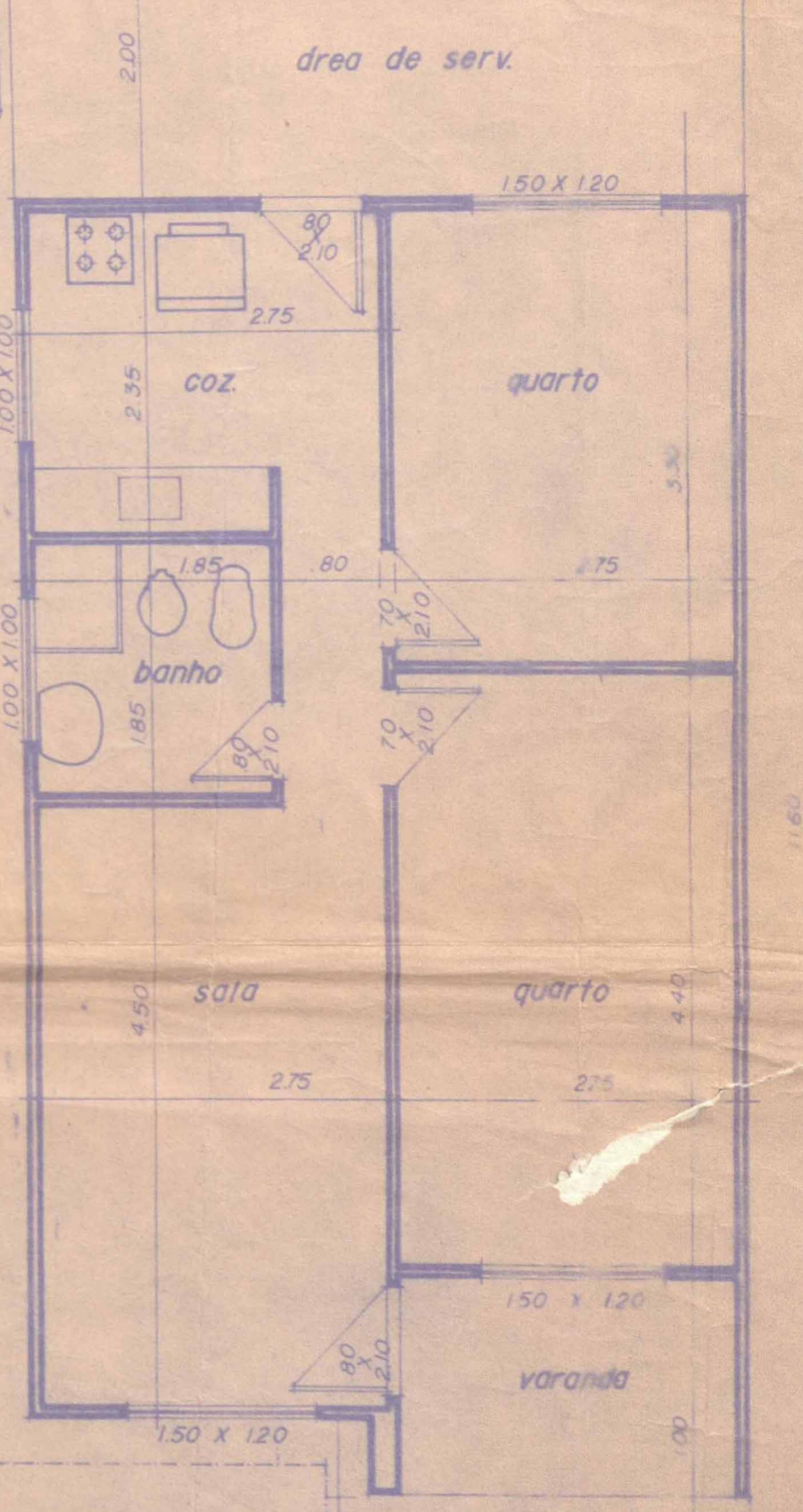

Obs: As áreas assinaladas por uma cruz, sofreram modificações. Vide planta nº2 em anexo ao Anuário, conforme nº8 de 3/6/81

ESC. 1/1000

ACERVO DIGITALIZADO



CEDIM
CENTRO DE DOCUMENTAÇÃO E IMAGEM
INSTITUTO MULTIDISCIPLINAR - UFRRJ



ARQUIVO DE PLANTAS