

<b>FICHA DE META DADOS – CEDIM 2020.1</b>	
<b>Nome da Pasta</b>	Arquivo de Plantas da Prefeitura da Cidade de Nova Iguaçu
<b>Autor/Instituição</b>	Secretaria Municipal de Desenvolvimento Urbano - SMDU
<b>Número de Documentos</b>	2
<b>Quantidade e tipo de documentação</b>	Uma planta
<b>Dia/ Mês/Ano</b>	18/09/1945
<b>Série</b>	***
<b>Formato</b>	***
<b>Resumo</b>	O acervo contempla tanto plantas residenciais e comerciais, quanto plantas de loteamento na cidade de Nova Iguaçu na primeira metade do século XX. Depositadas junto a Secretaria Municipal de Infraestrutura-SEMIF/Subsecretaria de Urbanismo de Nova Iguaçu, a documentação possui dados como nome do proprietário, logradouro, dimensões do terreno e profissional responsável pela obra. Dentre as plantas já digitalizadas, está o prédio da câmara Municipal, edificada em 1907 sendo posteriormente ocupado pela Prefeitura Municipal até sua demolição em 1964. Loteamento de bairros inteiros como Austin, Vila Anita e Caiçara. A maior parte da documentação



MINISTÉRIO DA EDUCAÇÃO  
UNIVERSIDADE FEDERAL RURAL DO RIO DE JANEIRO  
INSTITUTO MULTIDISCIPLINAR – CAMPUS NOVA IGUAÇU  
CENTRO DE DOCUMENTAÇÃO E IMAGEM



	encontra-se em bom estado, mas também pode conter marcas de dobraduras e desgaste pelo manuseio contínuo.
<b>Palavras-Chave</b>	Planta; Nova Iguaçu; Parque Estoril;
<b>Notas explicativas</b>	***



PARQUE. ESTORIL



Passo - caixa  
18996-45 19. RP.  
Exfol  
apovos  
36-45  
Empresa Un. Organiz. de Lusa  
Fluminense de



apovos  
36-46  
Passo 8996-46



# EMPRESA URBANIZADORA LUSO-FL

QUADRAS	39	
LOTES	836	454.363,00m <sup>2</sup>
RUAS E AVENIDAS		146.773,00 "
PRACAS		13.462,00 "
RIOS E CANAIS		4.324,00 "
<b>SUPERFÍCIE TOTAL</b>		<b>6189.22,00m<sup>2</sup></b>

## TERCEIRO DISTRITO DO MUNICIPIO DE N

ESTADO DO RIO DE JANEIRO

Estrada de Ferro Central do Brasil  
Ramal de Tinguá

= 1 : 1000 =

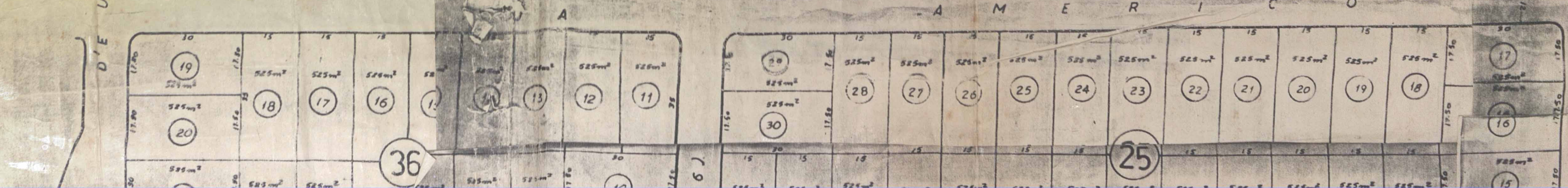
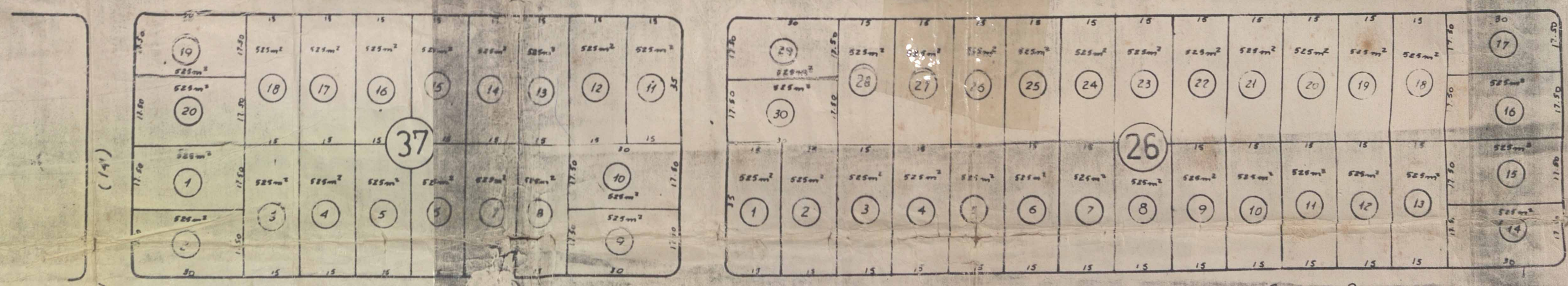
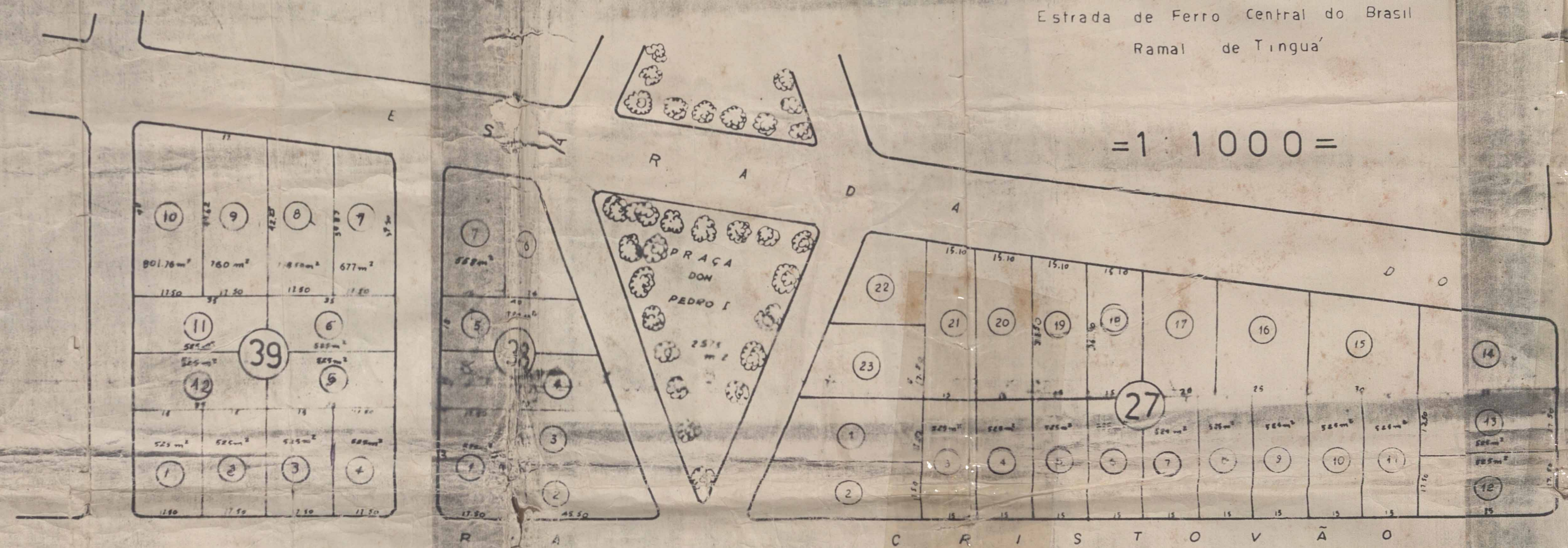



...ENSE LIMITADA

...VA IGUAÇU

PLANTA PARCIAL Nº 1

TÉCNICO RESPONSÁVEL

== CIDADE ==

JARDIM PARQUE

DO

== ESTORIL ==

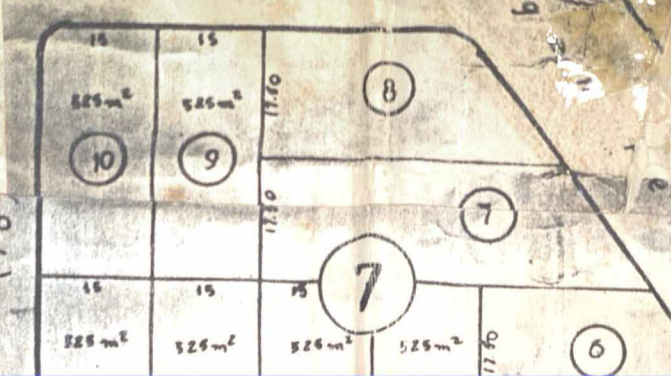
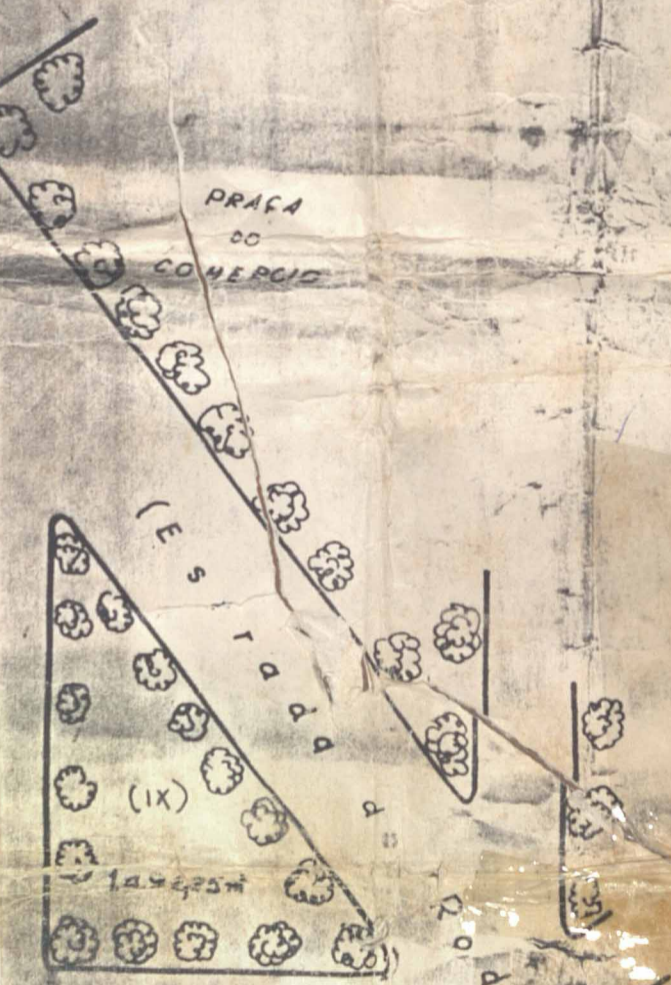
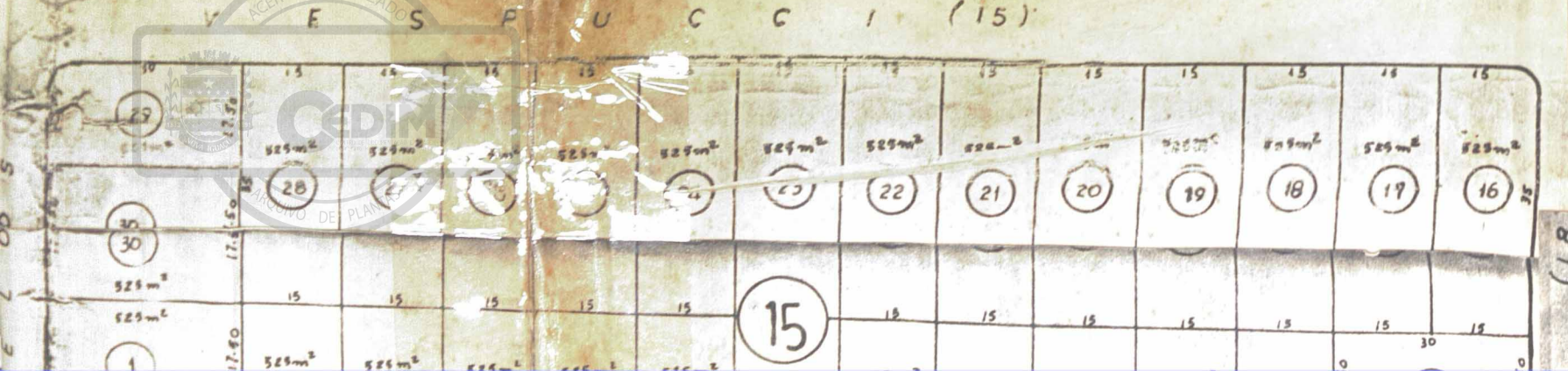
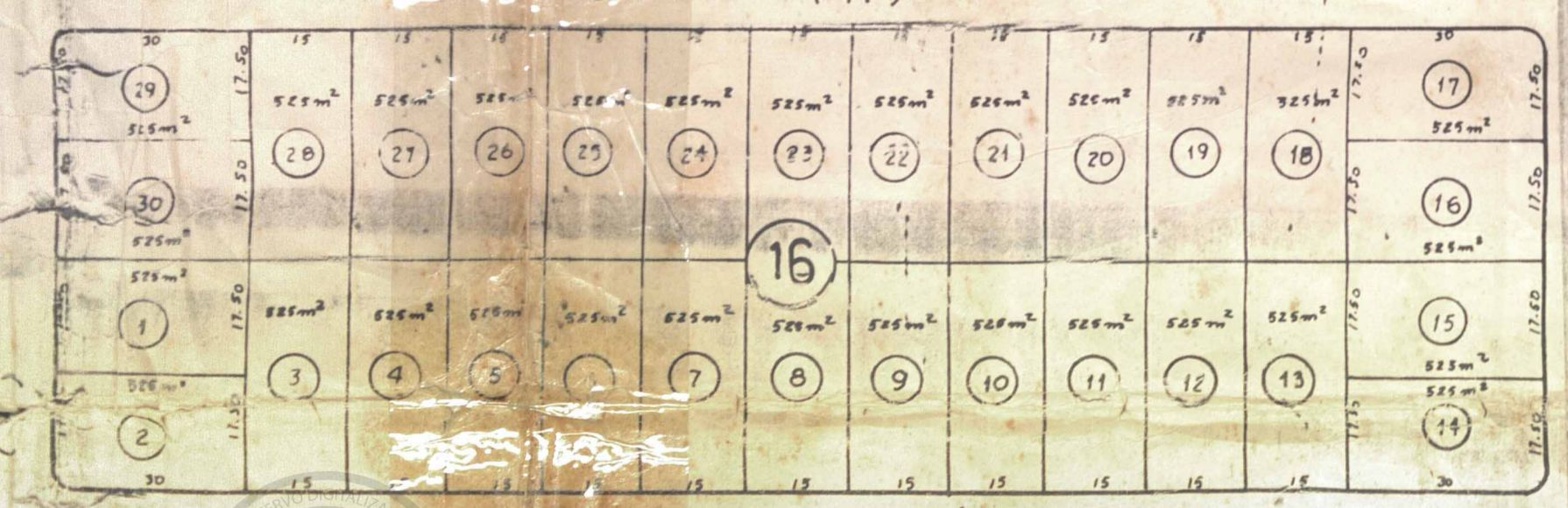
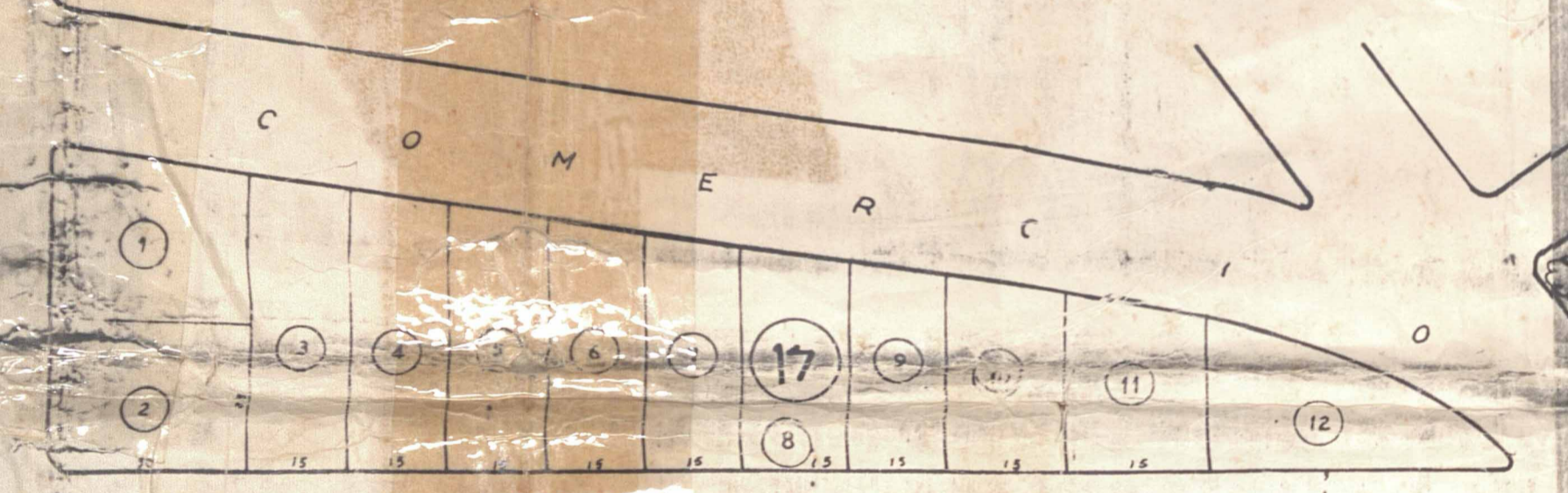

PRAÇA DO COMERCIO

ESTADIA (IX)

7



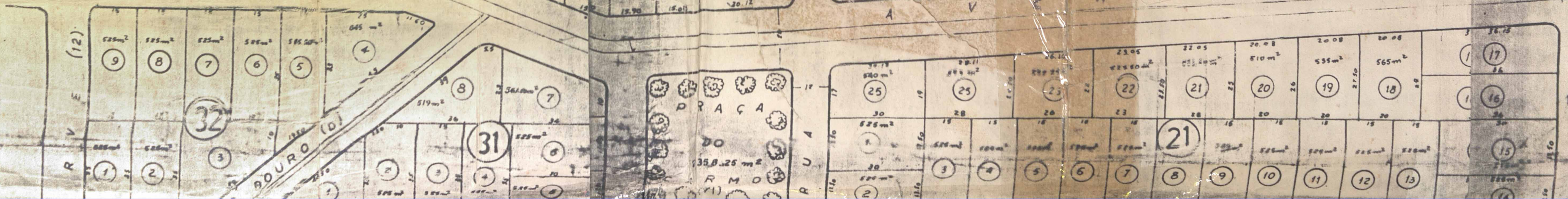
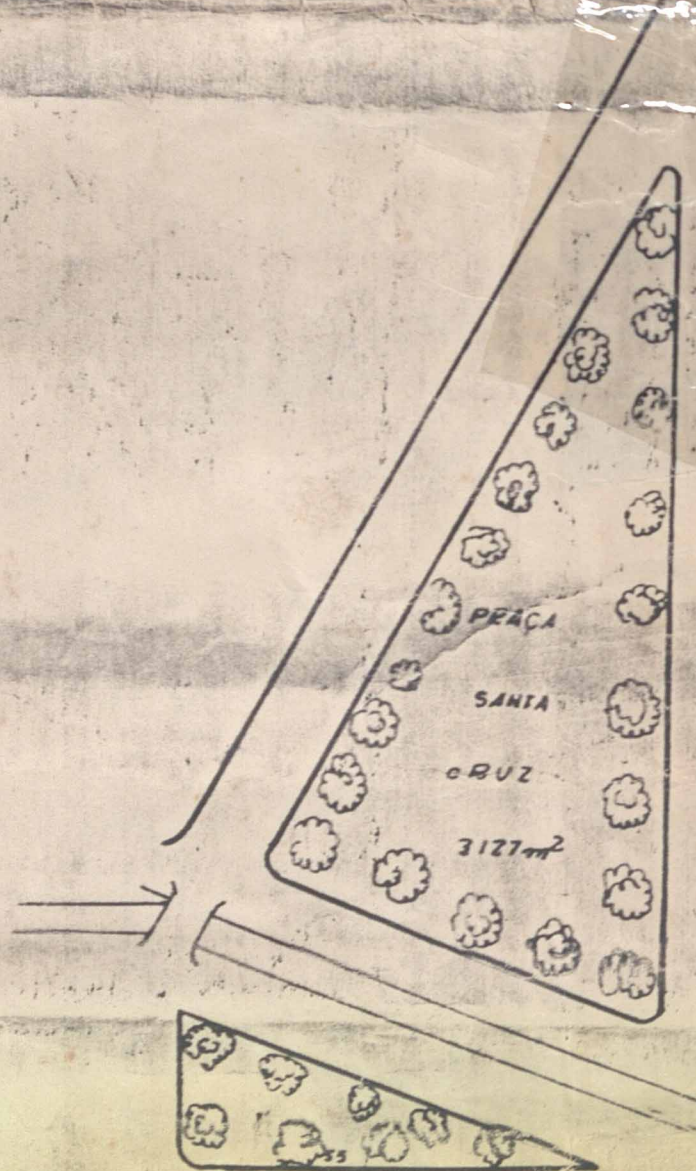
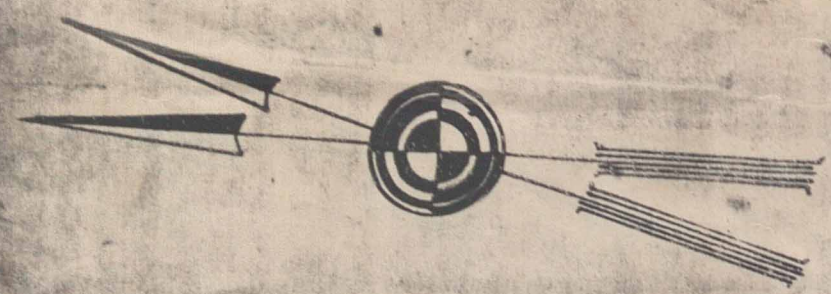



V E S P U C C I (15)

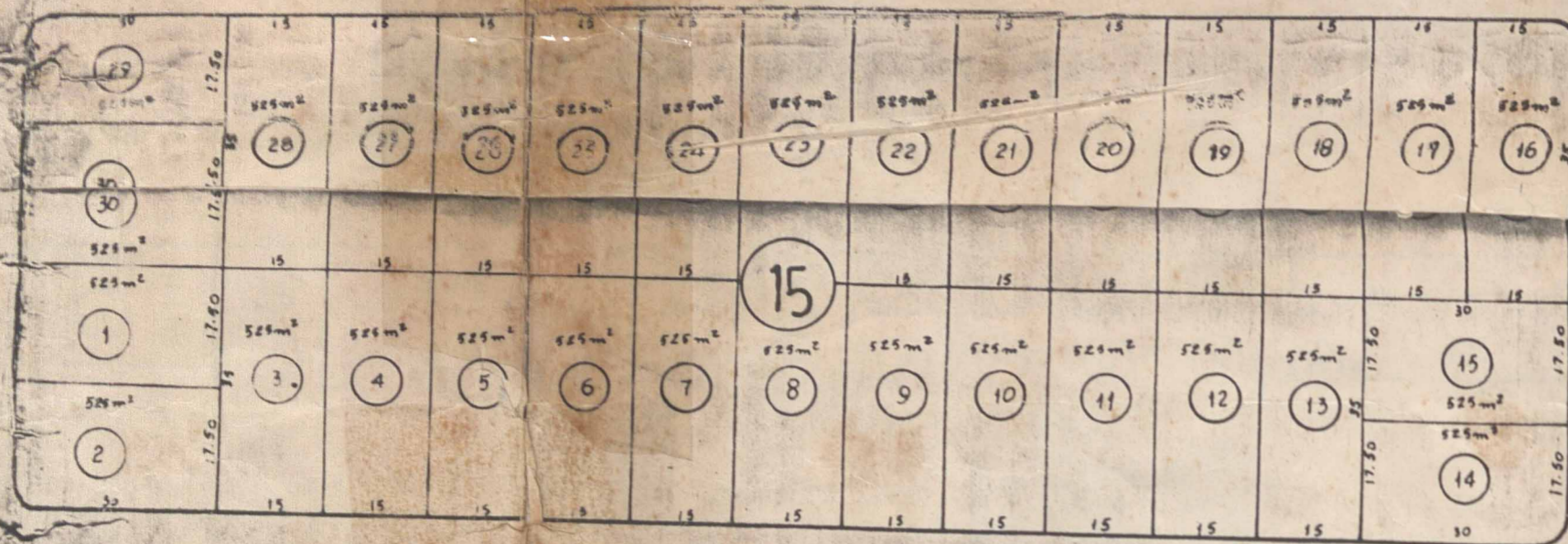

B O L I V A R (27)

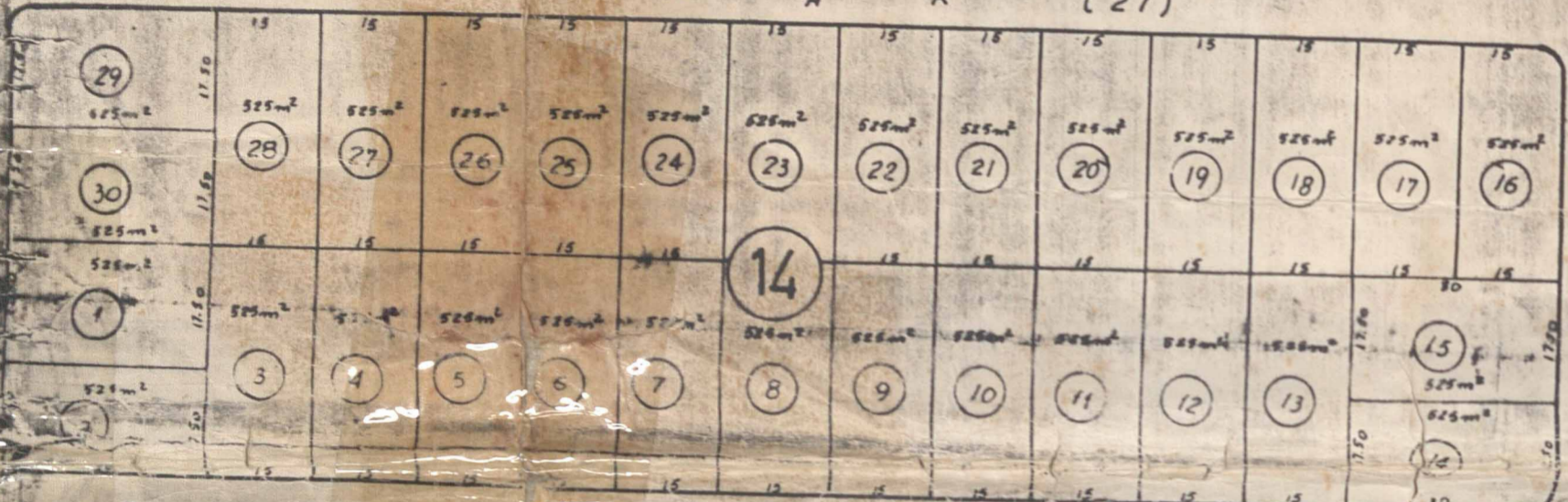

D E N O R O N H A

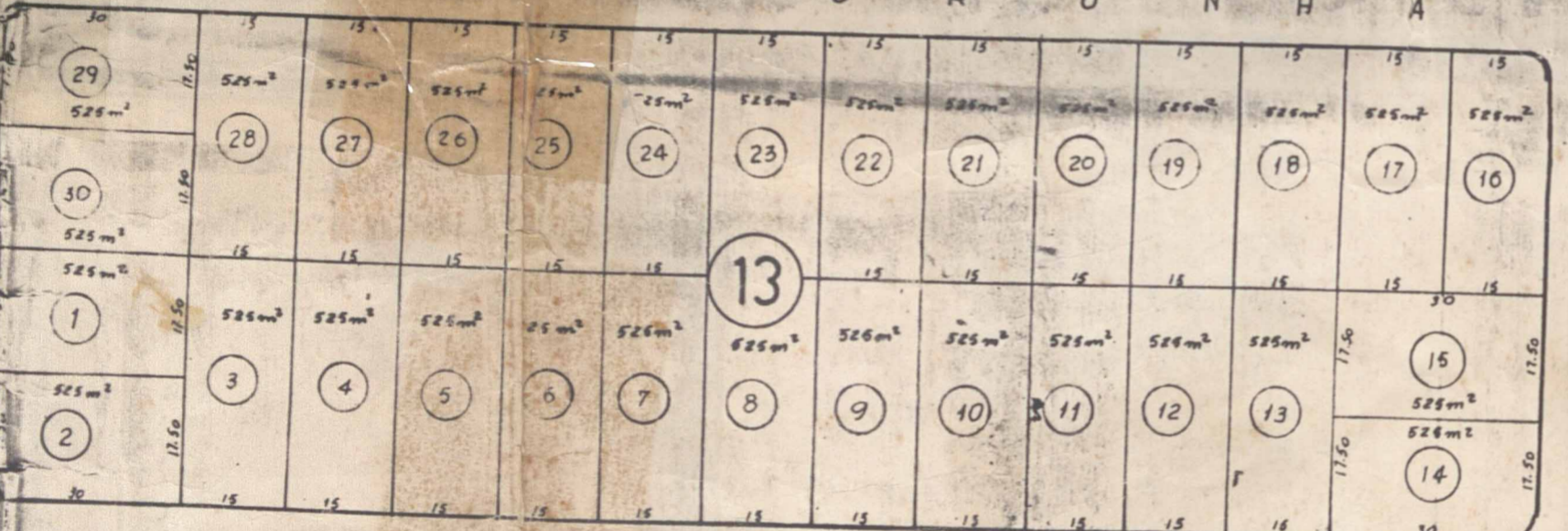

A N H I E T A (23)

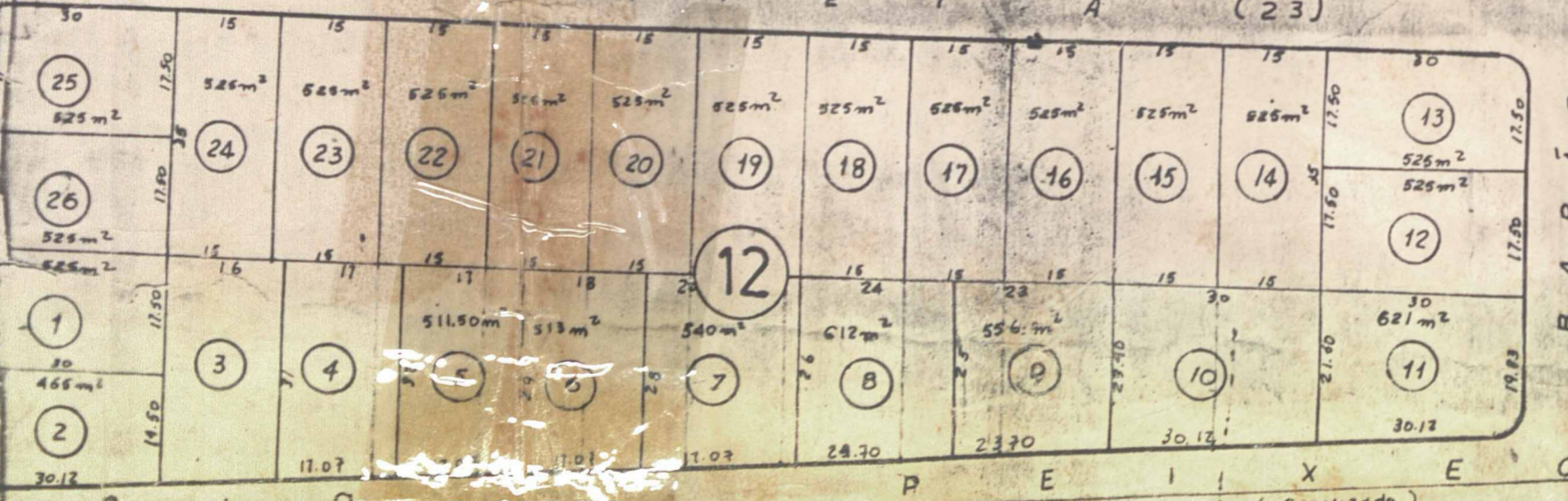

R I O P E I I X E C (Cancelado)

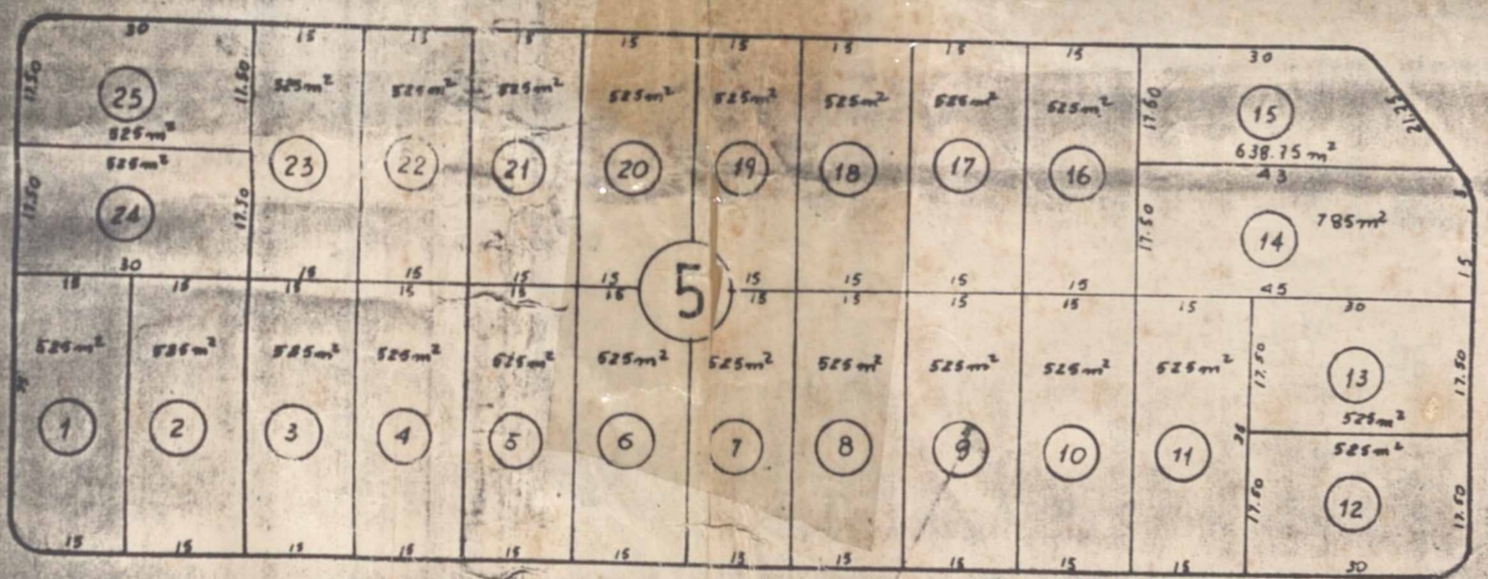
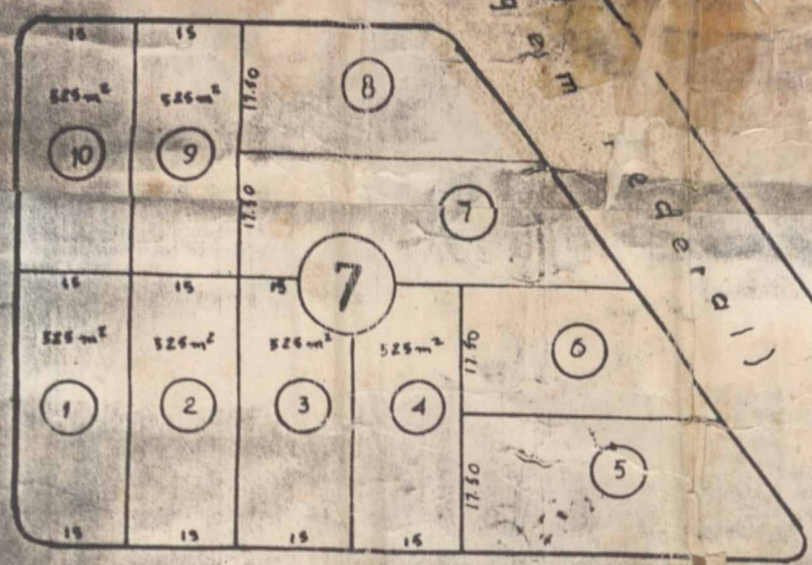
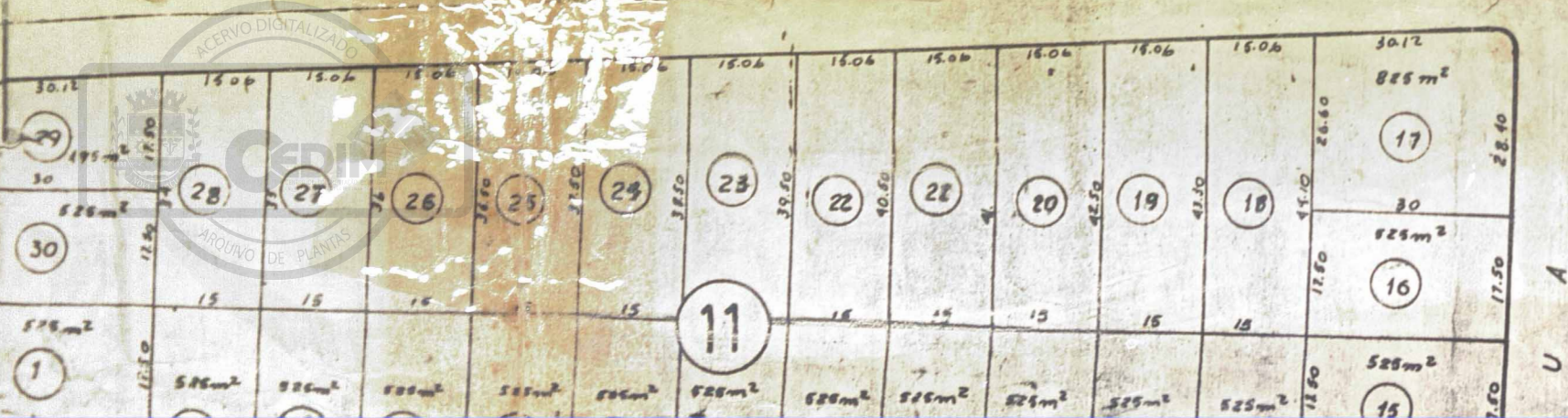

OBS: DESENHO DA CÓPIA DA PLANTA APROVADA EM 18.9.45  
 DESINHISTA: *desenhista* 30.1.78

PROC. 7227/45

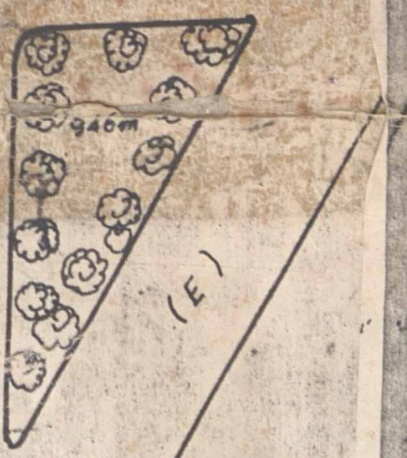



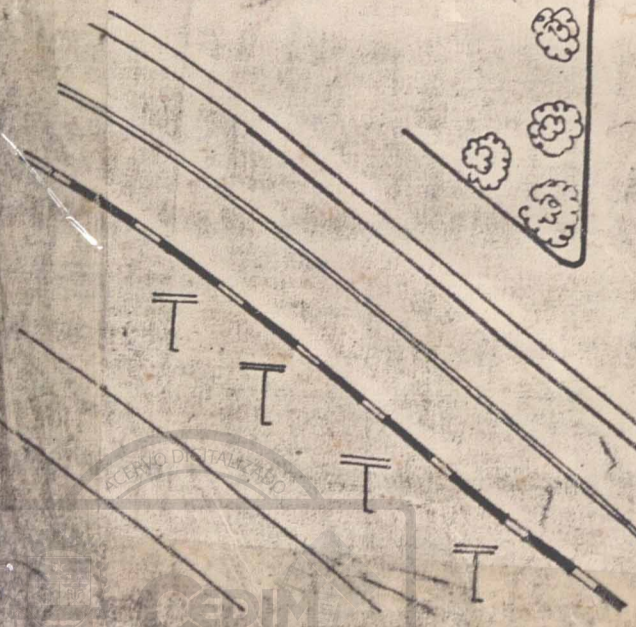
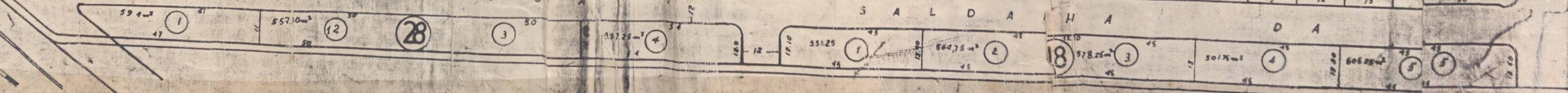
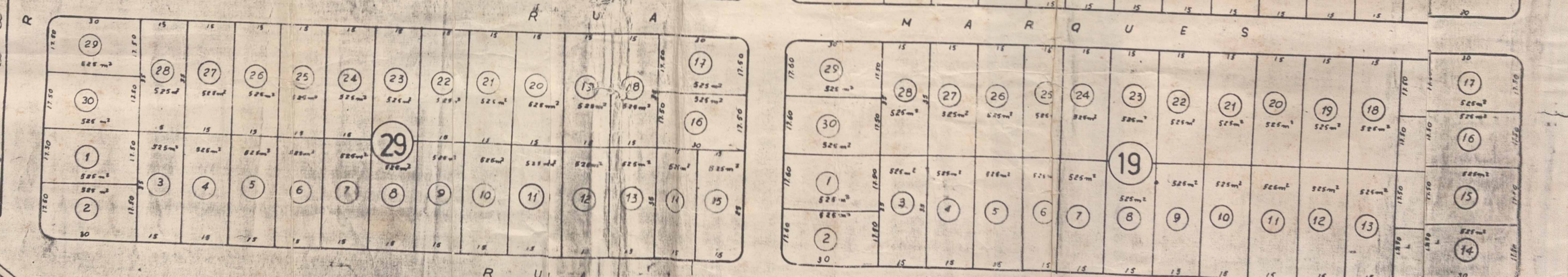
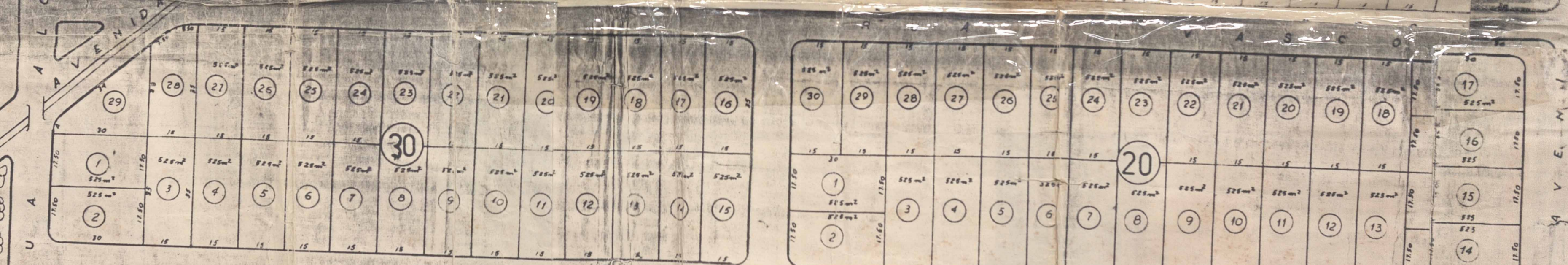
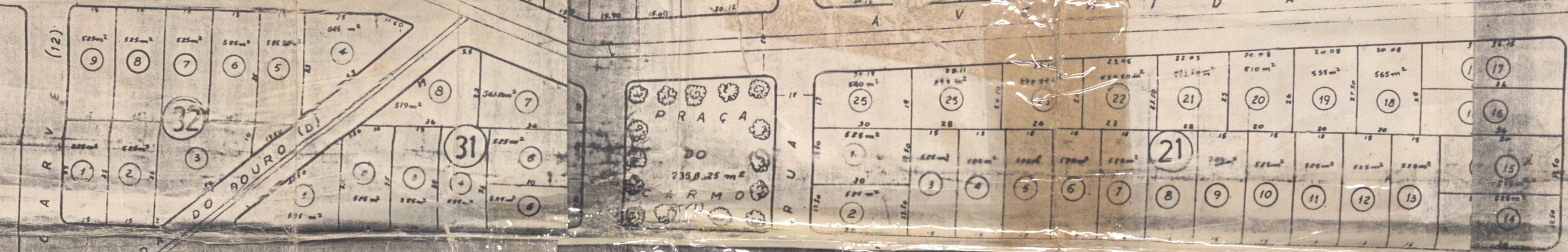



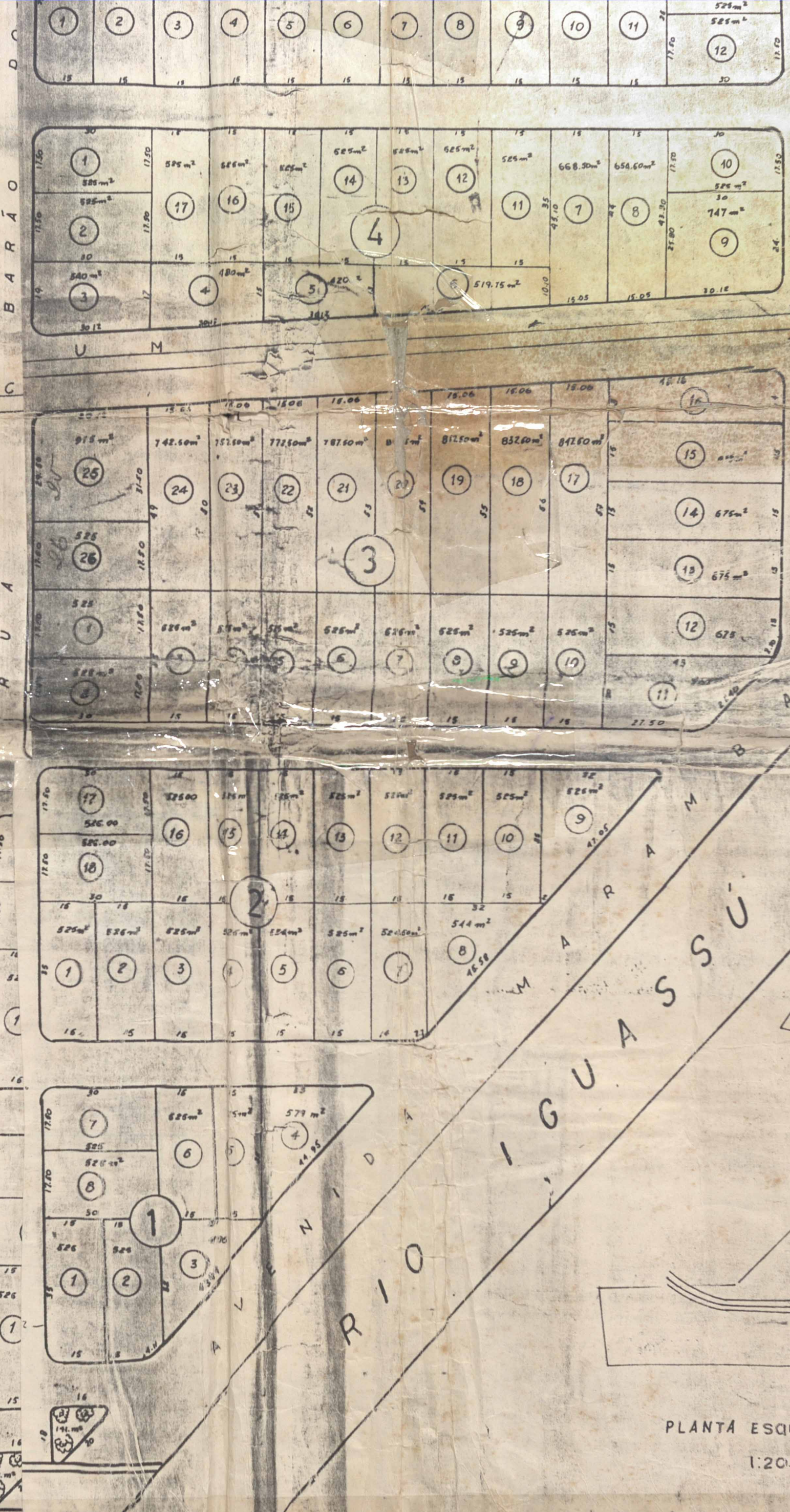

PLANTA ESQUEMÁTICA TOTAL  
1:20.000



ACERVO DIGITALIZADO



**CEDIM**  
CENTRO DE DOCUMENTAÇÃO E IMAGEM  
INSTITUTO MULTIDISCIPLINAR - UFRJ



ARQUIVO DE PLANTAS