

<b>FICHA DE META DADOS – CEDIM 2019/1</b>	
<b>Nome da Pasta</b>	Arquivo de Plantas da Prefeitura da Cidade de Nova Iguaçu
<b>Autor/Instituição</b>	Secretaria Municipal de Infraestrutura- SEMIF/ Subsecretaria de Urbanismo de Nova Iguaçu.
<b>Número de Documentos</b>	2
<b>Quantidade e tipo de documentação</b>	Uma planta de loteamento
<b>Dia/ Mês/Ano</b>	14/04/1959
<b>Série</b>	37/59
<b>Formato</b>	A1
<b>Resumo</b>	O acervo contempla tanto plantas residenciais e comerciais, quanto plantas de loteamento na cidade de Nova Iguaçu na primeira metade do século XX. Depositadas junto a Secretaria Municipal de Infraestrutura-SEMIF/Subsecretaria de Urbanismo de Nova Iguaçu, a documentação possui dados como nome do proprietário, logradouro, dimensões do terreno e profissional responsável pela obra. Dentre as plantas já digitalizadas, está o prédio da câmara Municipal, edificada em 1907 sendo posteriormente ocupado pela Prefeitura Municipal até sua demolição em 1964. Loteamento de bairros inteiros como Austin, Vila Anita e Caiçara. A maior parte da documentação



MINISTÉRIO DA EDUCAÇÃO  
UNIVERSIDADE FEDERAL RURAL DO RIO DE JANEIRO  
INSTITUTO MULTIDISCIPLINAR – CAMPUS NOVA IGUAÇU  
CENTRO DE DOCUMENTAÇÃO E IMAGEM



	encontra-se em bom estado, mas também pode conter marcas de dobraduras e desgaste pelo manuseio contínuo.
<b>Palavras-Chave</b>	Planta; Nova Iguaçu; Loteamento Jardim Aimorés; Loteamento da Gleba; Companhia Fazendas Reunidas Normandia e Sucessores;
<b>Notas explicativas</b>	***

P.M.N.I.  
ARQUIVO DA DE  
PLANTA Nº 37/59

VER  
84/60

VER PLANTA DE  
RETIFICAÇÃO 84/60

ÁREA RESERV.  
S = 1.225 m²

RODOVIA PRESIDENTE DUTRA

Para Rio de Janeiro

C.º FAZENDAS REUNIDAS  
NORMANDIA ou SUCESSORES

ÁREA DOADA  
PARA ESCOLA  
S = 4.800

Loteamento "Jardim Timorés" Nº DE LOTES 558  
 ÁREA LOTEADA - 262.836,7 m² ÁREA RESERVADA - 1.225 m²  
 ÁREA DOADA - 4.800 m² ÁREA TOTAL DAS PRAÇAS - 10.670 m²  
 MUNICÍPIO DE NOVA IGUAÇU - 1º DISTRITO  
 O PROPRIETÁRIO - Izabel de Queiroz Ribeiro - fap. Sulem Ribeiro de Brito  
 AUTOR DO PROJETO - *Ronaldo Cavalcanti* - Cort. CREA nº 9010

GLEBA "A" DE FRANCISCO  
JOAQUIM RIBEIRO

ESTRADA DO RIACHÃO

ESCALA 1:1000

C.º FAZENDAS REUNIDAS  
NORMANDIA ou SUCESSORES

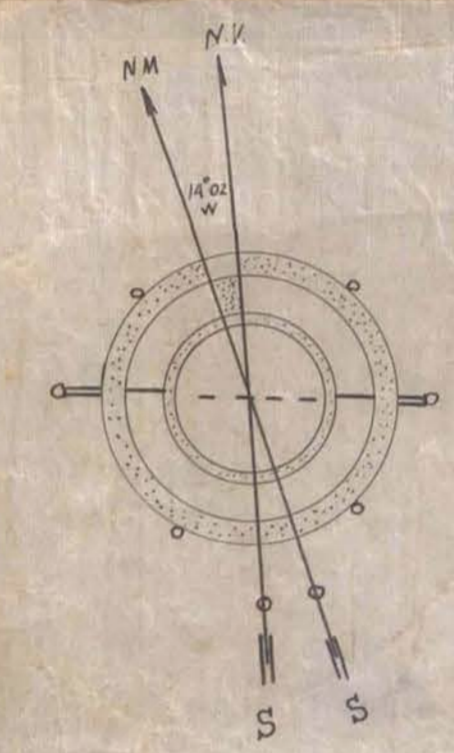

\* OBSERVAÇÃO  
Terreno quase plano

VER 84/60

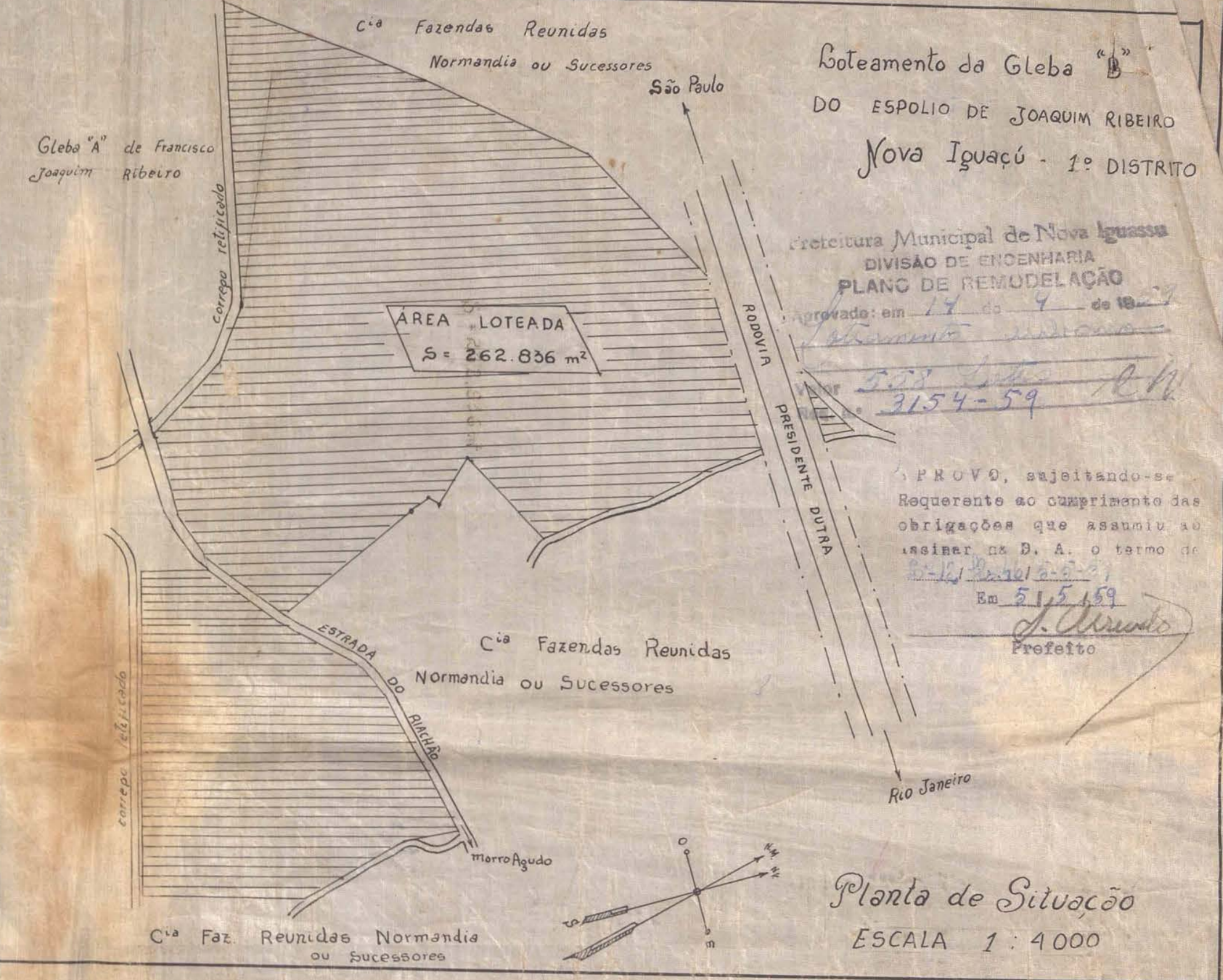

ACERVO DIGITALIZADO



**CEDIM**  
CENTRO DE DOCUMENTAÇÃO E IMAGEM  
INSTITUTO MULTIDISCIPLINAR - UFRRJ



ARQUIVO DE PLANTAS