



MINISTÉRIO DA EDUCAÇÃO
UNIVERSIDADE FEDERAL RURAL DO RIO DE JANEIRO
INSTITUTO MULTIDISCIPLINAR – CAMPUS NOVA IGUAÇU
CENTRO DE DOCUMENTAÇÃO E IMAGEM



FICHA DE META DADOS – CEDIM 2019/1	
Nome da Pasta	Arquivo de Plantas da Prefeitura da Cidade de Nova Iguaçu
Autor/Instituição	Secretaria Municipal de Infraestrutura- SEMIF/ Subsecretaria de Urbanismo de Nova Iguaçu.
Número de Documentos	2
Quantidade e tipo de documentação	Uma planta de loteamento
Dia/ Mês/Ano	14/07/1959
Série	80/59
Formato	A2
Resumo	O acervo contempla tanto plantas residenciais e comerciais, quanto plantas de loteamento na cidade de Nova Iguaçu na primeira metade do século XX. Depositadas junto a Secretaria Municipal de Infraestrutura-SEMIF/Subsecretaria de Urbanismo de Nova Iguaçu, a documentação possui dados como nome do proprietário, logradouro, dimensões do terreno e profissional responsável pela obra. Dentre as plantas já digitalizadas, está o prédio da câmara Municipal, edificada em 1907 sendo posteriormente ocupado pela Prefeitura Municipal até sua demolição em 1964. Loteamento de bairros inteiros como Austin, Vila Anita e Caiçara. A maior parte da documentação

CEDIM – CENTRO DE DOCUMENTAÇÃO E IMAGEM

Av. Governador Roberto Silveira S/N - CEP: 26020-740 - Centro - Nova Iguaçu-RJ



MINISTÉRIO DA EDUCAÇÃO
UNIVERSIDADE FEDERAL RURAL DO RIO DE JANEIRO
INSTITUTO MULTIDISCIPLINAR – CAMPUS NOVA IGUAÇU
CENTRO DE DOCUMENTAÇÃO E IMAGEM



	encontra-se em bom estado, mas também pode conter marcas de dobraduras e desgaste pelo manuseio contínuo.
Palavras-Chave	Planta; Nova Iguaçu; Parque das Bandeiras; Estrada Prados Verdes; Estrada do Tinguá;
Notas explicativas	***

Município de Nova Iguaçu
 DIVISÃO DE ENGENHARIA
 PLANO DE REMODELAÇÃO
 Aprovado em 17 de Junho de 1958
 Valor Reg. n.º 3013/58



PROJETO DO LOTEAMENTO "PARQUE DAS BANDEIRAS"

P. M. N. I.
 ARQUIVO DA D. E.
 PLANTA Nº 80/59

Propriedade do Sr. Curt Rautenbach, situada na estrada Prados Verdes no Município de N. Iguaçu, a 1.757,0m depois do meio da curva de concordância desta estrada com Estrada do Tingui.

José Wilson M. de Castro

A PROVO, sujeitando-se o Requerente ao cumprimento das obrigações que assumiu ao assinar na D. E. o termo de em 17/6/58.
 Em 17/6/58
 Prefeito

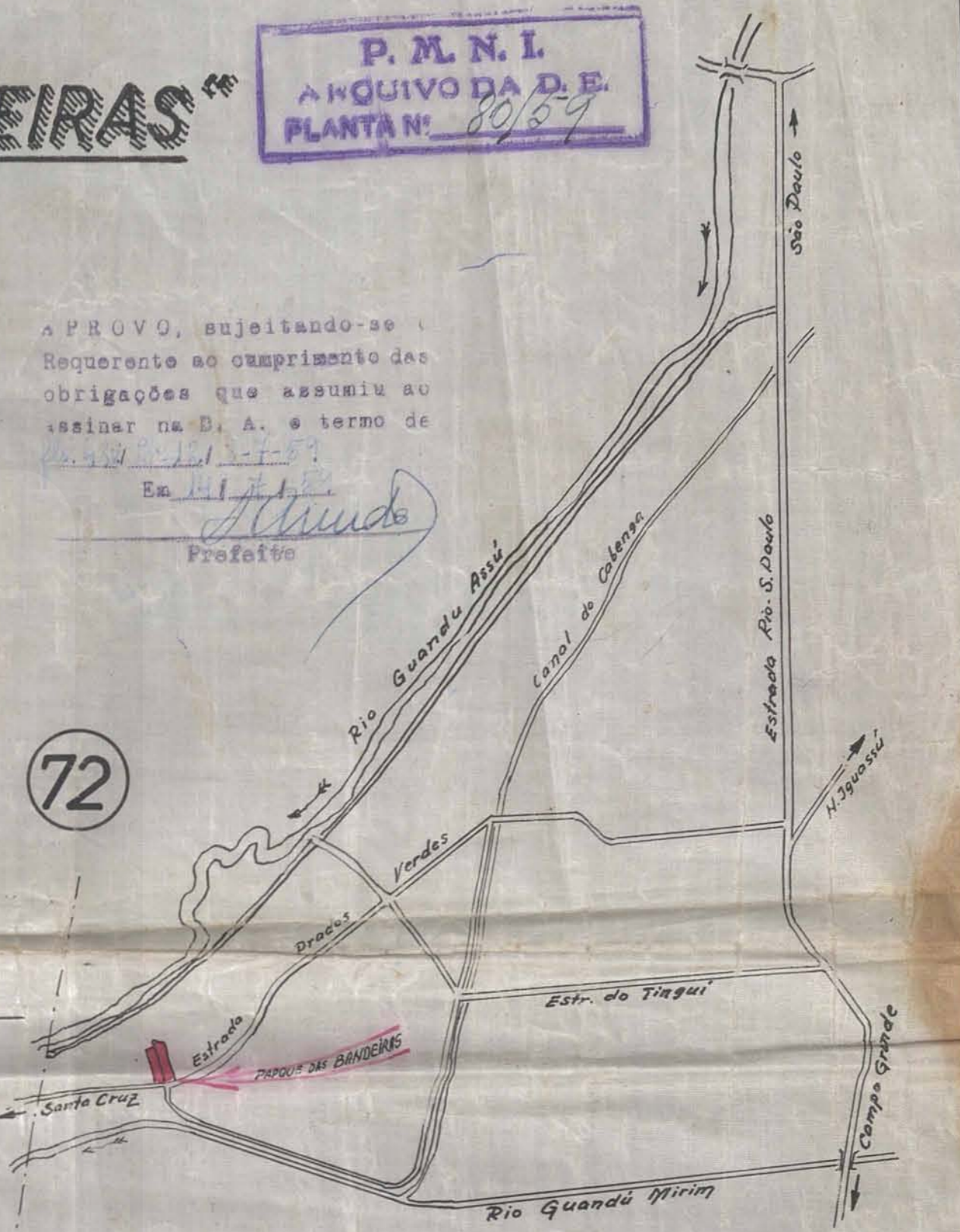
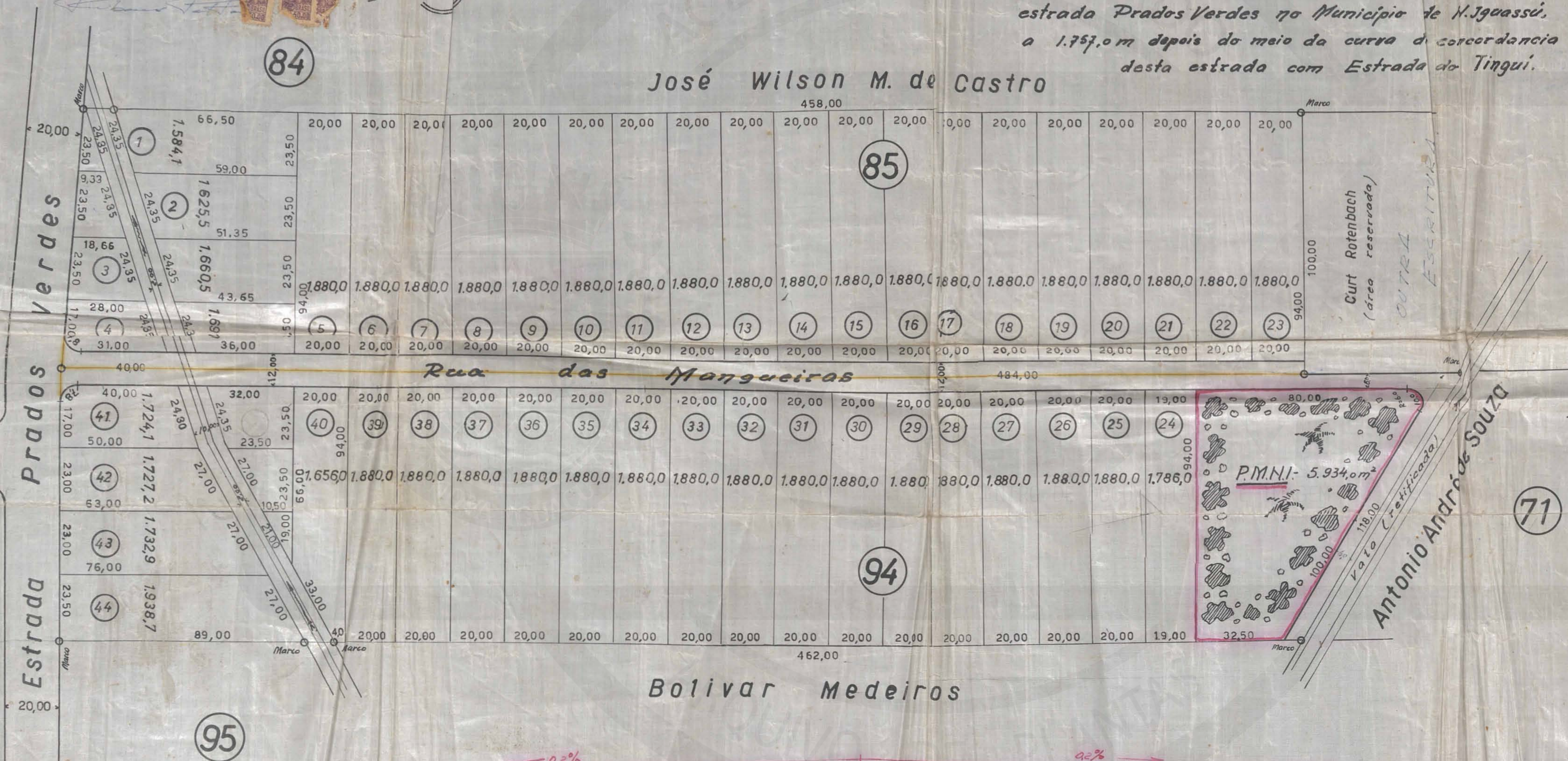

Área 85	45.810,00
" 94	49.292,00
ÁREA LOTEADA	95.102,00
Área em lotes	82.046,00
Área em ruas	7.122,00
P.M.N.I.	5.934,00
Nº dos lotes	44

Escala 1:1.000

Perfil da rua - Decl. ≈ 0,2%

Ass. *Curt Rautenbach*
 Proprietário
 Engenheiro Agrônomo
 Cert. BSI/LP, S. Reg. CREA

ACERVO DIGITALIZADO



CEDIM
CENTRO DE DOCUMENTAÇÃO E IMAGEM
INSTITUTO MULTIDISCIPLINAR - UFRJ



ARQUIVO DE PLANTAS