

<b>FICHA DE META DADOS – CEDIM 2019/1</b>	
<b>Nome da Pasta</b>	Arquivo de Plantas da Prefeitura da Cidade de Nova Iguaçu
<b>Autor/Instituição</b>	Secretaria Municipal de Infraestrutura- SEMIF/ Subsecretaria de Urbanismo de Nova Iguaçu.
<b>Número de Documentos</b>	2
<b>Quantidade e tipo de documentação</b>	Uma planta de loteamento
<b>Dia/ Mês/Ano</b>	13/05/1955
<b>Série</b>	65/55
<b>Formato</b>	Personalizado
<b>Resumo</b>	O acervo contempla tanto plantas residenciais e comerciais, quanto plantas de loteamento na cidade de Nova Iguaçu na primeira metade do século XX. Depositadas junto a Secretaria Municipal de Infraestrutura-SEMIF/Subsecretaria de Urbanismo de Nova Iguaçu, a documentação possui dados como nome do proprietário, logradouro, dimensões do terreno e profissional responsável pela obra. Dentre as plantas já digitalizadas, está o prédio da câmara Municipal, edificada em 1907 sendo posteriormente ocupado pela Prefeitura Municipal até sua demolição em 1964. Loteamento de bairros inteiros como Austin, Vila Anita e Caiçara. A maior parte da documentação



MINISTÉRIO DA EDUCAÇÃO  
UNIVERSIDADE FEDERAL RURAL DO RIO DE JANEIRO  
INSTITUTO MULTIDISCIPLINAR – CAMPUS NOVA IGUAÇU  
CENTRO DE DOCUMENTAÇÃO E IMAGEM



	encontra-se em bom estado, mas também pode conter marcas de dobraduras e desgaste pelo manuseio contínuo.
<b>Palavras-Chave</b>	Planta; Nova Iguaçu; Jardim Lila-Léa; Austin;
<b>Notas explicativas</b>	***

65/55

PREFEITURA MUNICIPAL DE NOVA IGUAÇU



ACERVO DIGITALIZADO



PROCESSO: \_\_\_\_\_ / \_\_\_\_\_

REQUERENTE: *Abuizio Pinto de Barros e outros.*

ASSUNTO: *Restauração Jardim Bela-Beia, com Justin.*

ANDAMENTO DO PROCESSO

DESTINO	DATA	DESTINO	DATA

ANEXO: *Cost. Justin Madureira (costante).*  
*Rua: Coronel Paulo Silva, c/AV. 15 de Novembro*  
*(Paulo Longamerto) (costante)*

ARQUIVO DE PLANTAS



CENTRO DE DOCUMENTAÇÃO E IMAGEM  
INSTITUTO MULTIDISCIPLINAR DE PESQUISA

# JARDIM LILAS

P. M. N. I.  
ARQUIVO DA D. E.  
PLANTA Nº 65/55

## PLANTA PARA LOTEAMENTO DE UMA ÁREA SITUADA EM AUSTIN - N. IGUAÇU - E. DORIO ESC. = 1:1000

O Proprietario Luiz Antonio de Barros e outro  
O Engenheiro Luiz Antonio de Barros  
Conf. S. 867-D-6125

### LEGENDA

NUMERO DE LOTEJ. --- 48  
ÁREA DO LOTEJ. --- 14870,00 m<sup>2</sup>  
" DA RUA --- 6110,00 m<sup>2</sup>  
" TOTAL --- 21080,00 m<sup>2</sup>

A PROVO, sujeitando-se o  
Requerente ao cumprimento das  
obrigações que se lhe impo-  
ssinar na D. A. o nº  
Em 20/05/55  
Prestito

Relação pelo proc. 4283/55

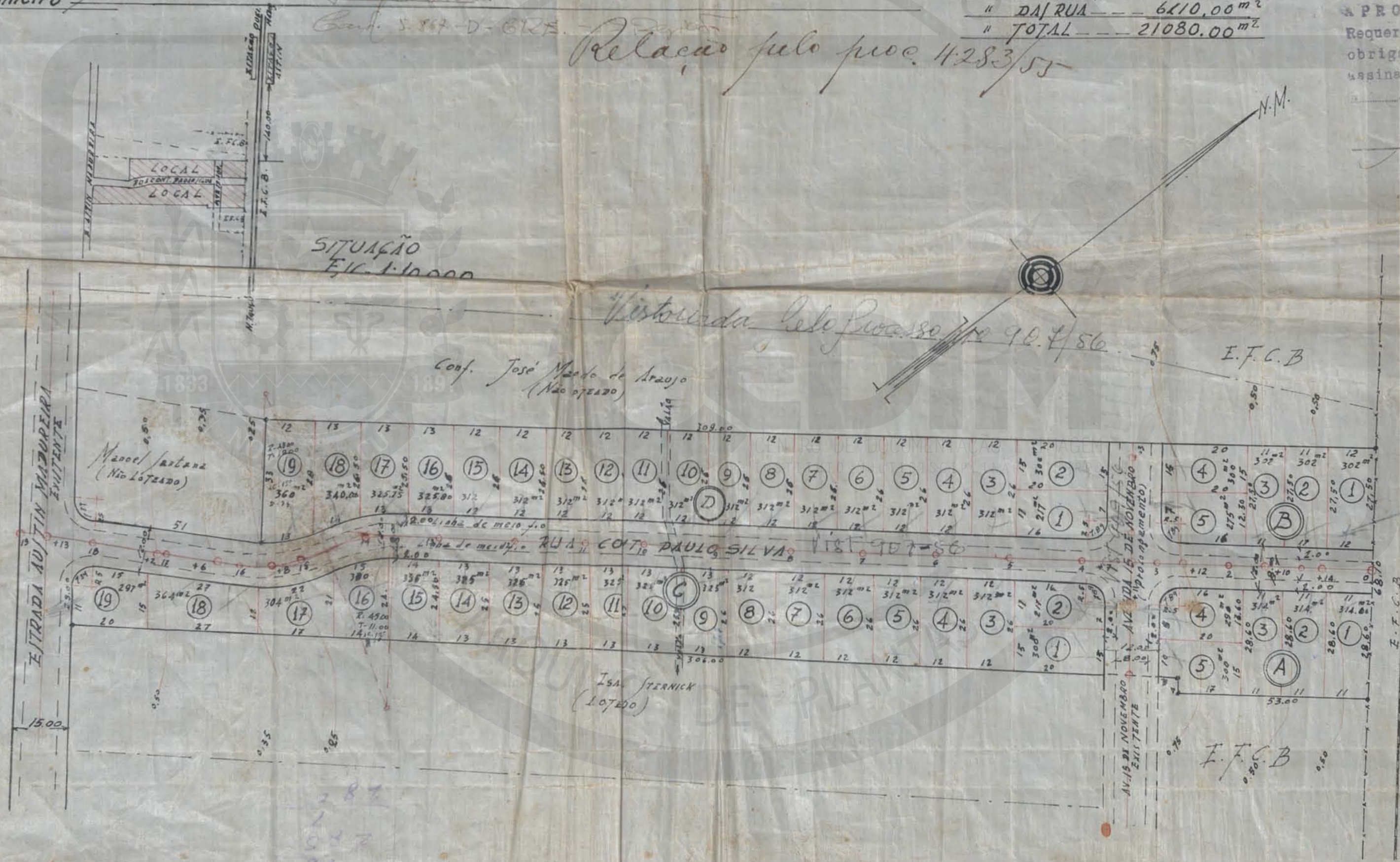

13 5 55  
Solicitação para ser lotada  
48 lotes  
14283/55  
4283/55

ACERVO DIGITALIZADO



**CEDIM**  
CENTRO DE DOCUMENTAÇÃO E IMAGEM  
INSTITUTO MULTIDISCIPLINAR - UFRRJ



ARQUIVO DE PLANTAS

# PLANTA DO PERFIL DO JARDIM LILA-LÉA LOTEAMENTO DE UMA ÁREA SITUADA EM AUSTIN. N. IGUAÇU - E. DO RIO

O Proprietario: Francisco Antonio de Barros

O Engenheiro: Paulo Silva

ARQUIVO DA  
PLANTA Nº 65/5

## ESCALAS.

VERTICAL = 1:50  
HORIZONTAL = 1:1000

P. M. N. I.  
ARQUIVO DA D. E.  
PLANTA Nº

APROVO, sujeitando-se o  
Requerente ao cumprimento das  
obrigações que assumiu e  
assinar na D. A. o  
Em 29/5/55  
Prefeito

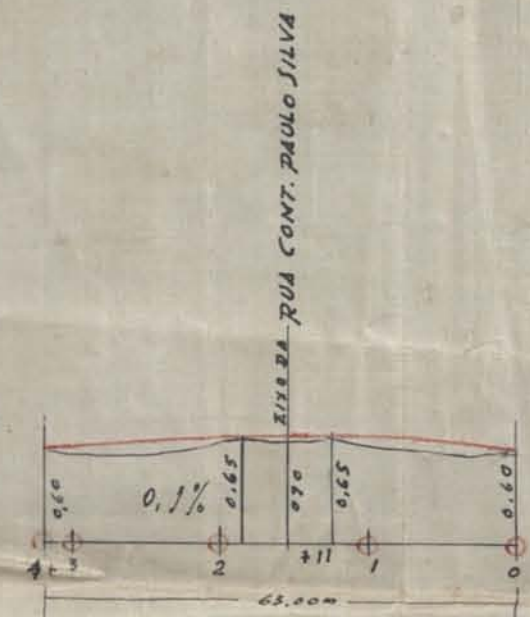

AV. 15 DE NOVEMBRO

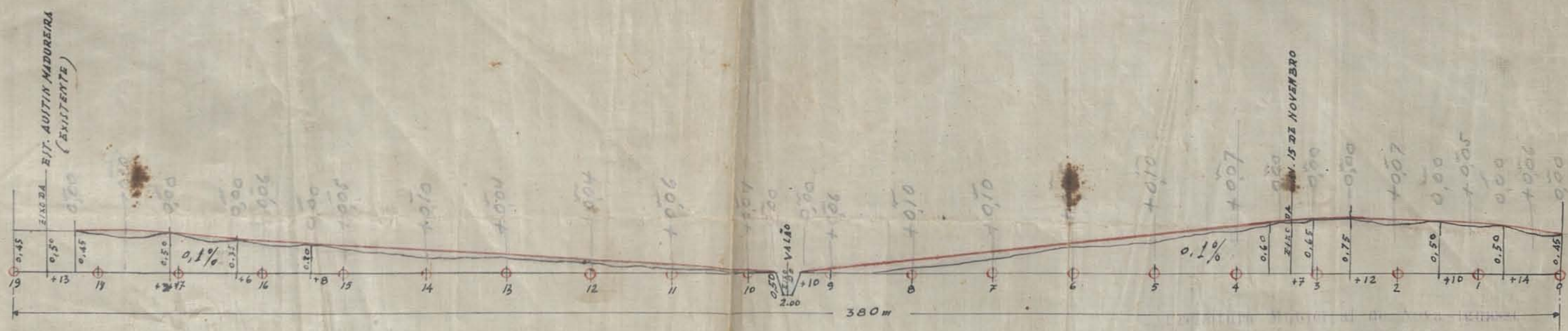

RUA COMT. PAULO SILVA

13 5 55  
Cotamento em que o terreno  
48 lat  
4285/5