

| FICHA DE META DADOS – CEDIM 2019/2 | |
|---|---|
| Nome da Pasta | Arquivo de Plantas da Prefeitura da Cidade de Nova Iguaçu |
| Autor/Instituição | Secretaria Municipal de Desenvolvimento Urbano - SMDU |
| Número de Documentos | 2 |
| Quantidade e tipo de documentação | Uma planta de loteamento. |
| Dia/ Mês/Ano | 26/09/1950. |
| Série | 10/50. |
| Formato | A5. |
| Resumo | O acervo contempla tanto plantas residenciais e comerciais, quanto plantas de loteamento na cidade de Nova Iguaçu na primeira metade do século XX. Depositadas junto a Secretaria Municipal de Infraestrutura-SEMIF/Subsecretaria de Urbanismo de Nova Iguaçu, a documentação possui dados como nome do proprietário, logradouro, dimensões do terreno e profissional responsável pela obra. Dentre as plantas já digitalizadas, está o prédio da câmara Municipal, edificada em 1907 sendo posteriormente ocupado pela Prefeitura Municipal até sua demolição em 1964. Loteamento de bairros inteiros como Austin, Vila Anita e Caiçara. A maior parte da documentação |



MINISTÉRIO DA EDUCAÇÃO
UNIVERSIDADE FEDERAL RURAL DO RIO DE JANEIRO
INSTITUTO MULTIDISCIPLINAR – CAMPUS NOVA IGUAÇU
CENTRO DE DOCUMENTAÇÃO E IMAGEM



| | |
|---------------------------|---|
| | encontra-se em bom estado, mas também pode conter marcas de dobraduras e desgaste pelo manuseio contínuo. |
| Palavras-Chave | Planta; Nova Iguaçu; Jardim Javari; Rua Dr. Tibaú; Rua Afranio Peixoto; Travessa da Independência; Avenida Dr. Manoel Duarte. |
| Notas explicativas | *** |

10/50

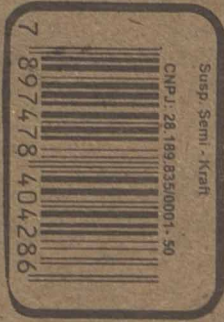

Jardim Javari

Projeto de loteamento dos terrenos situados à Av. Dr. Manoel Duarte no 1º Dist. do Município de Nova Iguaçu - E. do Rio

Numero total de lotes 76.

Escala 1:1000.

Area total à lotear 29.900 m².

P. M. N. I.
ARQUIVO D. D. E.
PLANTA Nº 10/50

APROVO
26-9-1950
S. Almeida

Município de Nova Iguaçu
Departamento de Engenharia
Plano de Remodelação
26-9-1950
Zona Urbana
76 Lotes
10/50
Quil. de Vila Rica

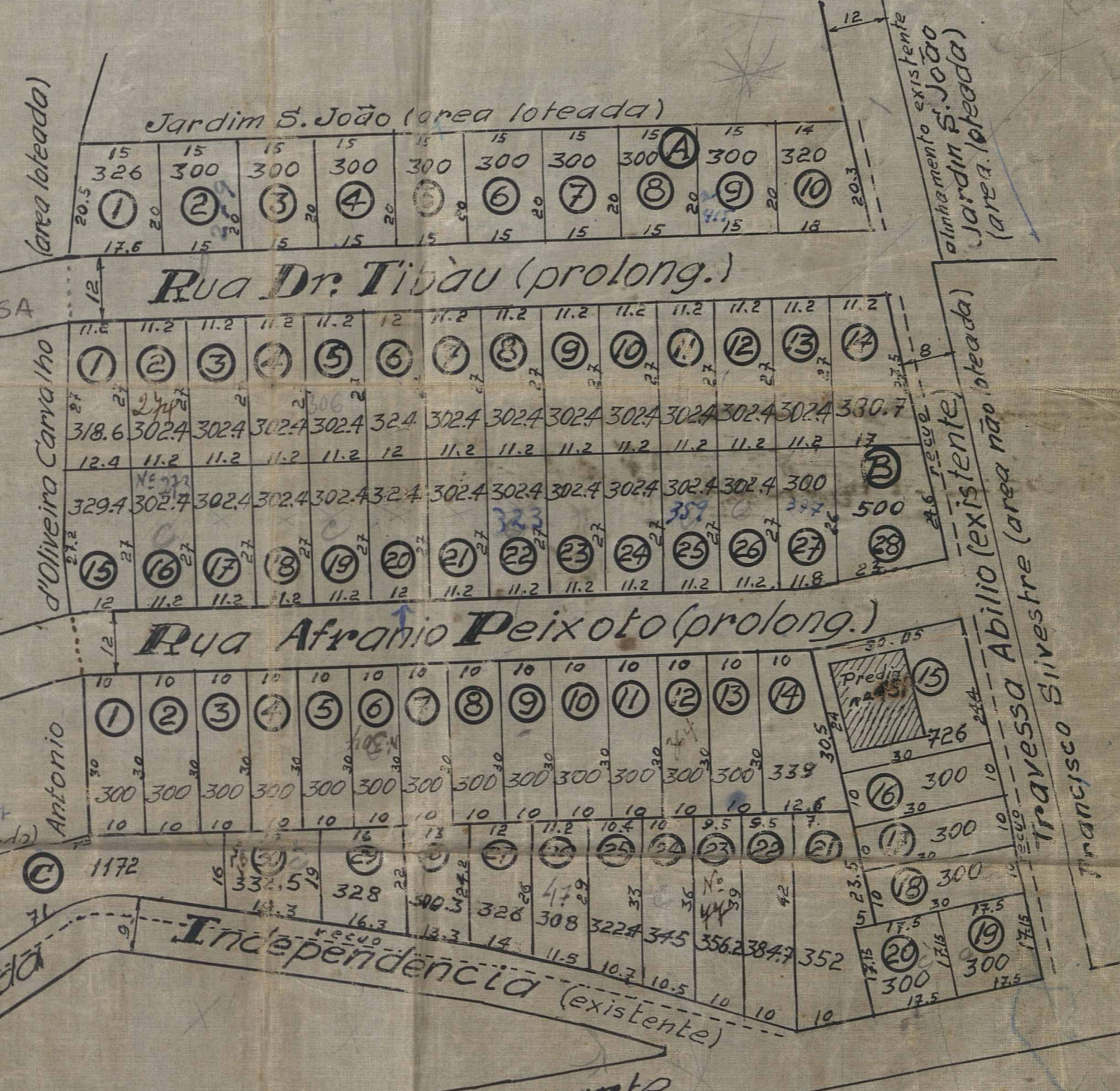
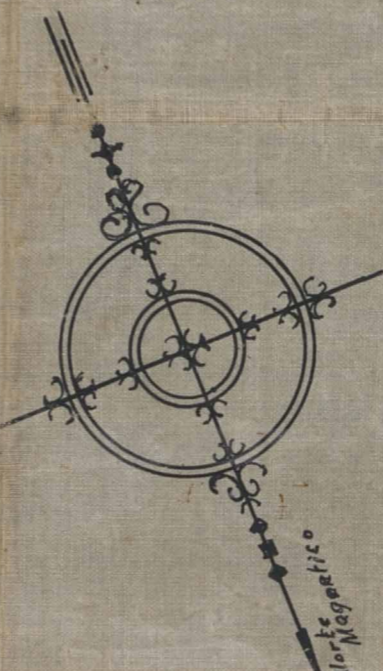

Terrenos pertencentes aos predios nºs 229 e 237

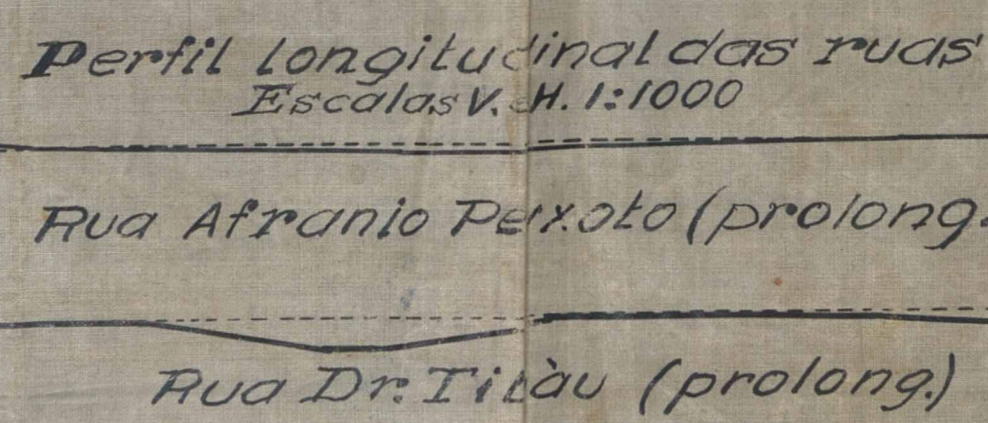
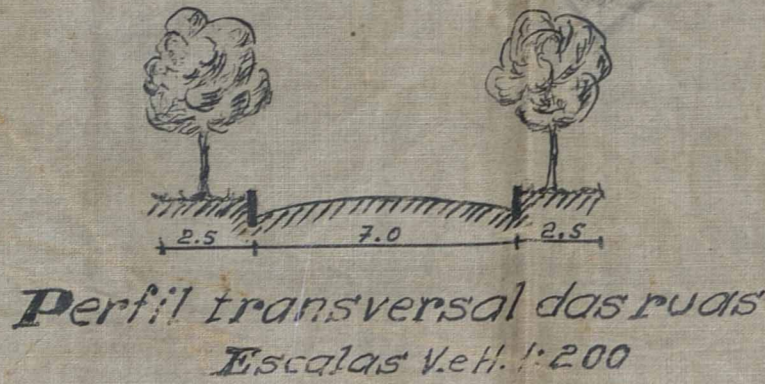

O proprietário

O mediador

O engenheiro

na historia de
planta 96/55



ACERVO DIGITALIZADO



CEDIM
CENTRO DE DOCUMENTAÇÃO E IMAGEM
INSTITUTO MULTIDISCIPLINAR - UFRRJ



ARQUIVO DE PLANTAS