

FICHA DE META DADOS – CEDIM 2019/2	
Nome da Pasta	Arquivo de Plantas da Prefeitura da Cidade de Nova Iguaçu
Autor/Instituição	Secretaria Municipal de Desenvolvimento Urbano - SMDU
Número de Documentos	2
Quantidade e tipo de documentação	Uma planta de loteamento
Dia/ Mês/Ano	10/01/1950
Série	15/50
Formato	Personalizado
Resumo	O acervo contempla tanto plantas residenciais e comerciais, quanto plantas de loteamento na cidade de Nova Iguaçu na primeira metade do século XX. Depositadas junto a Secretaria Municipal de Infraestrutura-SEMIF/Subsecretaria de Urbanismo de Nova Iguaçu, a documentação possui dados como nome do proprietário, logradouro, dimensões do terreno e profissional responsável pela obra. Dentre as plantas já digitalizadas, está o prédio da câmara Municipal, edificada em 1907 sendo posteriormente ocupado pela Prefeitura Municipal até sua demolição em 1964. Loteamento de bairros inteiros como Austin, Vila Anita e Caiçara. A maior parte da documentação



MINISTÉRIO DA EDUCAÇÃO
UNIVERSIDADE FEDERAL RURAL DO RIO DE JANEIRO
INSTITUTO MULTIDISCIPLINAR – CAMPUS NOVA IGUAÇU
CENTRO DE DOCUMENTAÇÃO E IMAGEM



	encontra-se em bom estado, mas também pode conter marcas de dobraduras e desgaste pelo manuseio contínuo.
Palavras-Chave	Planta; Nova Iguaçu; Rua Sebastião de Lacerda
Notas explicativas	***

15/50

Assunto



15/50

Protocolo

Estado do Rio de Janeiro
PREFEITURA DA CIDADE DE NOVA IGUAÇU

200

REQUERENTE Isabelino de Araujo Cavalconti

ASSUNTO Loteamento

ANEXO

Movimento do Processo

DESTINO	DATA	DESTINO	DATA
1	<u>Aprovado</u>	10	<u>05/50</u>
2		18	
3		19	
4		20	
5		21	
6		22	
7		23	
8		24	
9		25	
10		26	
11		27	
12		28	
13		29	
14		30	
15		31	
16		32	
17		33	
		34	

Comp. e Impresso na Gráf. do DIM - PCNI



15/50

RUA SEBASTIÃO DE LACERDA

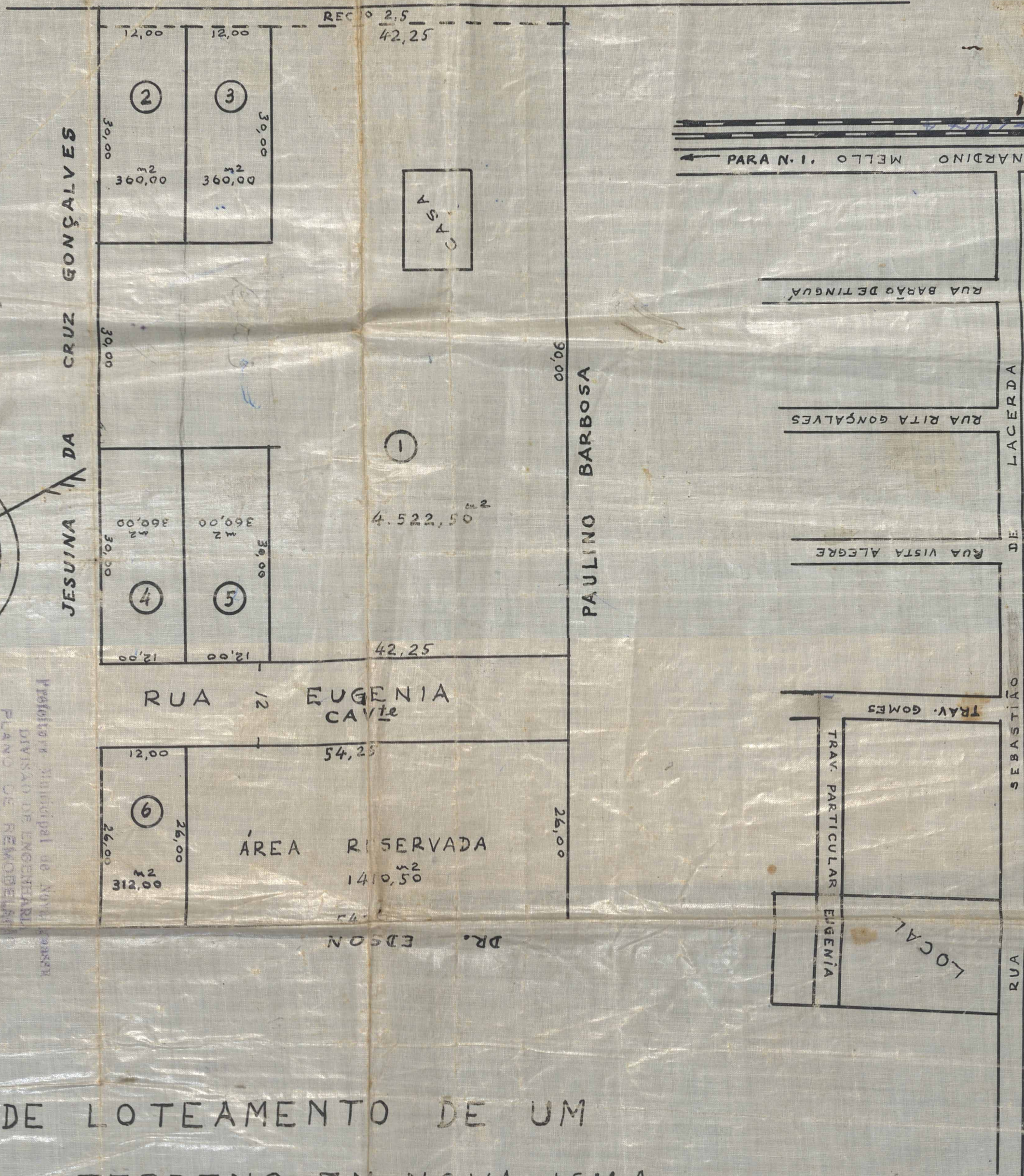

SITUAÇÃO ESC. 1:2000

PLANTA DE LOTEAMENTO DE UM TERRENO EM NOVA IGUA CÚ 1º DISTRITO

ESC. 1:500

LEGENDA	
ÁREA DOS LOTES	5.274,50
ÁREA DO RECULO	165,62
ÁREA RESERVADA	1.410,50
TOTAL	8.500,25

PROPRIETARIO *Leandro de Souza*

ENGENHEIRO *Dr. Edson*

APROVO
N. 19-1-950
Prof. J. Cláudio

6 de Maio de 1950
Aprovado pelo Conselho Municipal de Engenharia
Plano de Remodelação
Aprovado em 12 de Maio de 1950

Planta n. 15/50



ACERVO DIGITALIZADO



CEDIM
CENTRO DE DOCUMENTAÇÃO E IMAGEM
INSTITUTO MULTIDISCIPLINAR - UFRJ



ARQUIVO DE PLANTAS