

FICHA DE META DADOS – CEDIM 2019/2	
Nome da Pasta	Arquivo de Plantas da Prefeitura da Cidade de Nova Iguaçu
Autor/Instituição	Secretaria Municipal de Desenvolvimento Urbano - SMDU
Número de Documentos	2
Quantidade e tipo de documentação	Uma planta de loteamento
Dia/ Mês/Ano	12/05/1950
Série	32/50
Formato	A5
Resumo	<p>O acervo contempla tanto plantas residenciais e comerciais, quanto plantas de loteamento na cidade de Nova Iguaçu na primeira metade do século XX. Depositadas junto a Secretaria Municipal de Infraestrutura-SEMIF/Subsecretaria de Urbanismo de Nova Iguaçu, a documentação possui dados como nome do proprietário, logradouro, dimensões do terreno e profissional responsável pela obra. Dentre as plantas já digitalizadas, está o prédio da câmara Municipal, edificada em 1907 sendo posteriormente ocupado pela Prefeitura Municipal até sua demolição em 1964. Loteamento de bairros inteiros como Austin, Vila Anita e Caiçara. A maior parte da documentação</p>



MINISTÉRIO DA EDUCAÇÃO
UNIVERSIDADE FEDERAL RURAL DO RIO DE JANEIRO
INSTITUTO MULTIDISCIPLINAR – CAMPUS NOVA IGUAÇU
CENTRO DE DOCUMENTAÇÃO E IMAGEM



	encontra-se em bom estado, mas também pode conter marcas de dobraduras e desgaste pelo manuseio contínuo.
Palavras-Chave	Planta; Nova Iguaçu; Parque da Saúde
Notas explicativas	***

32/50

PROCOLO N.º



32/50

ASSUNTO

-----/-----/-----

Estado do Rio de Janeiro
PREFEITURA MUNICIPAL DE NOVA IGUAÇU

19.....

Requerente

.....

.....

.....

Assunto *loteamento*

..... *Boc: 3584/50*

Anexos *1 PLANTA DE LOTEAMENTO*

.....

.....

32/50

MOVIMENTO DO PROCESSO

DESTINO	DATA	DESTINO	DATA
1			19
2			20
3			21
4			22
5			23
6			24
7			25
8			26
9			27
10			28
11			29
12			30
13			31
14			32
15			33
16			34
17			35
18			36



PLANTA DO LOTEAMENTO DO PARQUE DA SAÚDE SITUADO NO 3.º DISTRITO DO MUNICÍPIO DE NOVA IGUAÇU. ESTADO DO RIO DE JANEIRO.

ESCALA: 1/500

TERREMO PRÁTICAMENTE PLANO.

*Por processo nº 1.808/54
foram restituídas as seguintes
ruas: Violeta, Girassol, Resedá, Mag-
nólia, Acussera. 27/6/55.*

APROVO
18-9-1950.
S. Almeida
Prefeito

Município Municipal de Nova Iguaçu
DIVISÃO DE ENGENHARIA
PLANO DE REMODELAÇÃO
PROVISTO em 12 de Maio de 1950

Engenheiro Civil
106 Cota
3584 Cota
10

LEGENDA
NÚMERO DE LOTES: 106
" TOTAL: 57.922,04 m²

A ÁREA TOTAL FOI RETIFICADA
PARA 57.000 m² DE ACÓRDO COM
O TÍTULO DE PROPRIEDADE
PELO PROCESSO 10.538/55.

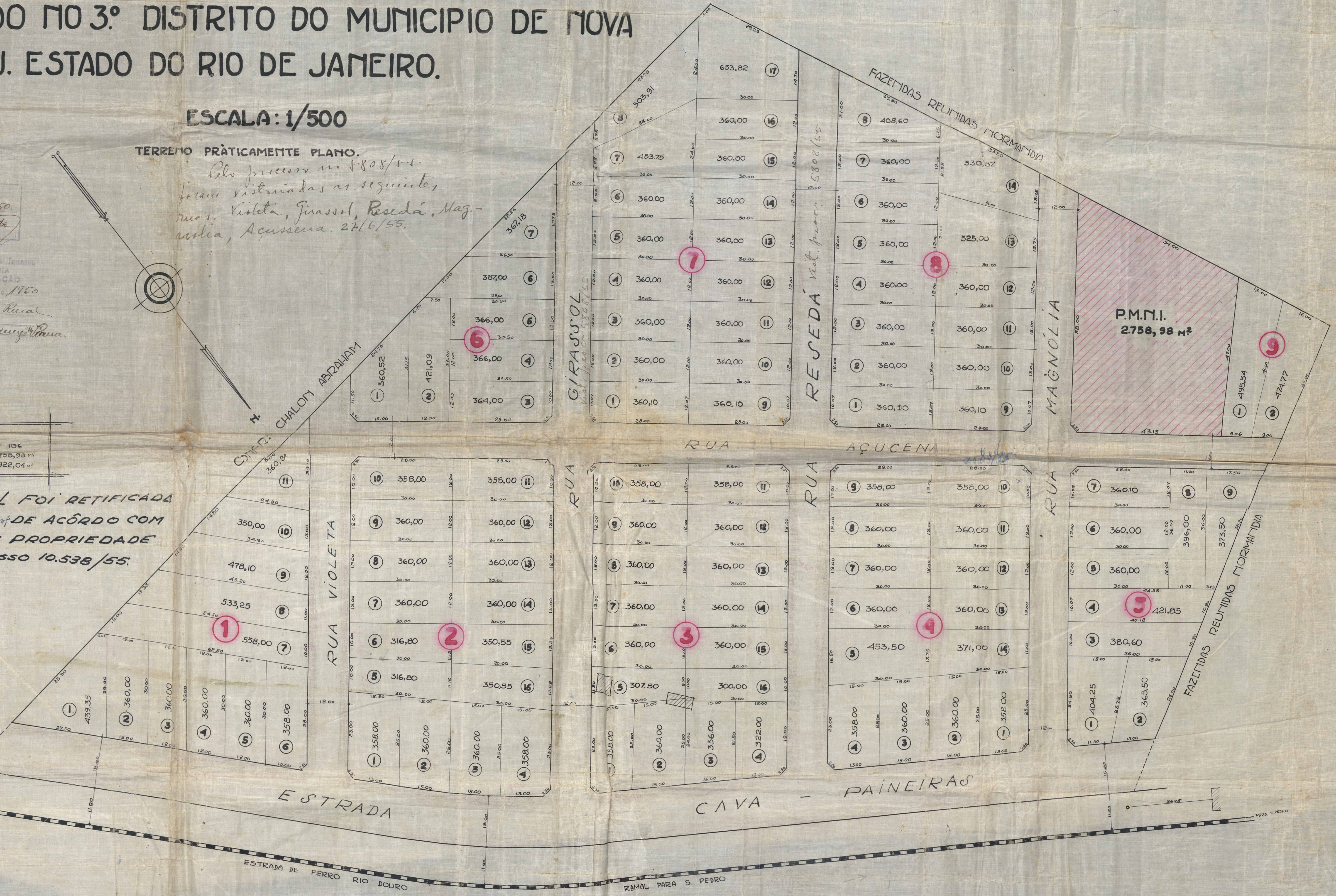

PLANTA de SITUAÇÃO Esc: 1/100.000

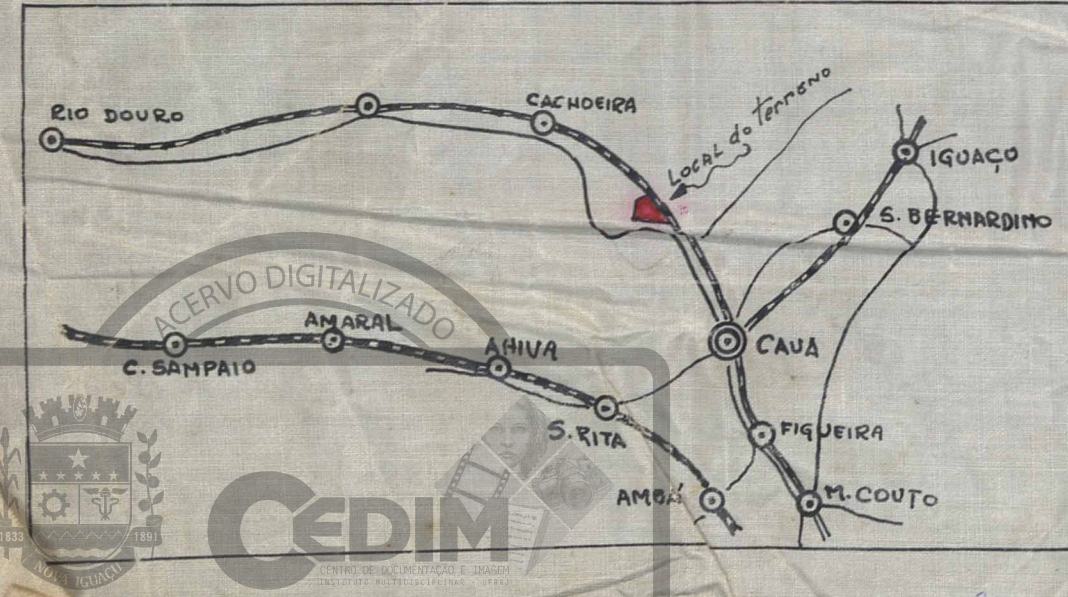

PROPRIETÁRIO: *Domínio Rolasco*

ENGENHEIRO: *Engenheiro Domínio Rolasco - CREA 3.102*

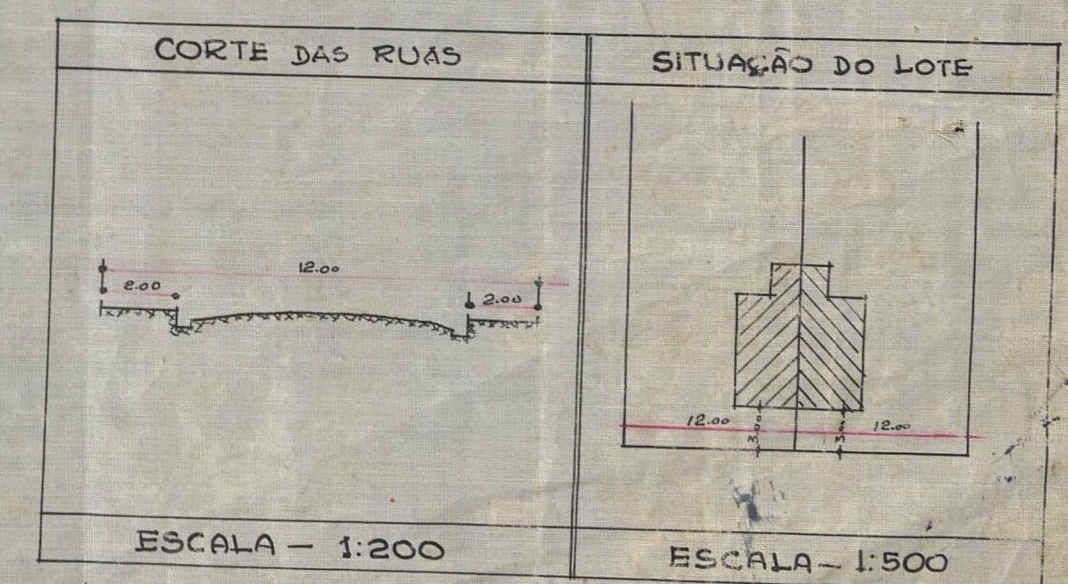

ESCALA - 1:200

ACERVO DIGITALIZADO



CEDIM
CENTRO DE DOCUMENTAÇÃO E IMAGEM
INSTITUTO MULTIDISCIPLINAR - UFRRJ



ARQUIVO DE PLANTAS