

<b>FICHA DE META DADOS – CEDIM 2019/2</b>	
<b>Nome da Pasta</b>	Arquivo de Plantas da Prefeitura da Cidade de Nova Iguaçu
<b>Autor/Instituição</b>	Secretaria Municipal de Desenvolvimento Urbano - SMDU
<b>Número de Documentos</b>	2
<b>Quantidade e tipo de documentação</b>	Uma planta de desmembramento
<b>Dia/ Mês/Ano</b>	04/05/50
<b>Série</b>	37/50
<b>Formato</b>	***
<b>Resumo</b>	O acervo contempla tanto plantas residenciais e comerciais, quanto plantas de loteamento na cidade de Nova Iguaçu na primeira metade do século XX. Depositadas junto a Secretaria Municipal de Infraestrutura-SEMIF/Subsecretaria de Urbanismo de Nova Iguaçu, a documentação possui dados como nome do proprietário, logradouro, dimensões do terreno e profissional responsável pela obra. Dentre as plantas já digitalizadas, está o prédio da câmara Municipal, edificada em 1907 sendo posteriormente ocupado pela Prefeitura Municipal até sua demolição em 1964. Loteamento de bairros inteiros como Austin, Vila Anita e Caiçara. A maior parte da documentação



MINISTÉRIO DA EDUCAÇÃO  
UNIVERSIDADE FEDERAL RURAL DO RIO DE JANEIRO  
INSTITUTO MULTIDISCIPLINAR – CAMPUS NOVA IGUAÇU  
CENTRO DE DOCUMENTAÇÃO E IMAGEM



	encontra-se em bom estado, mas também pode conter marcas de dobraduras e desgaste pelo manuseio contínuo.
<b>Palavras-Chave</b>	Planta; Nova Iguaçu; rua Antônio Wilman.
<b>Notas explicativas</b>	***

PREFEITURA MUNICIPAL DE NOVA IGUAÇU

37/50



PROCESSO: \_\_\_\_\_ / \_\_\_\_\_

REQUERENTE: Marcel Ribeiro da Cunha

ASSUNTO: \_\_\_\_\_

ANDAMENTO DO PROCESSO

DESTINO	DATA	DESTINO	DATA

ANEXO: \_\_\_\_\_  
\_\_\_\_\_  
\_\_\_\_\_





P. M. N. I.  
ARQUIVO DA D. E.  
PLANTA N° 37/50

37/50

# PLANTA DE DESMEMBRAMENTO DO TERRENO PERTENCENTE AO SENHÔR MA- NOEL RIBEIRO DA CUNHA A RUA ANTONIO WILMAN 1º DISTRITO DO MUNICIPIO DE NOVA IGUAÇÚ ESTADO DO RIO.

Prop. Manoel Ribeiro da Cunha

Eng. Julio dos Santos  
Cart. 4.726 D-53 R.

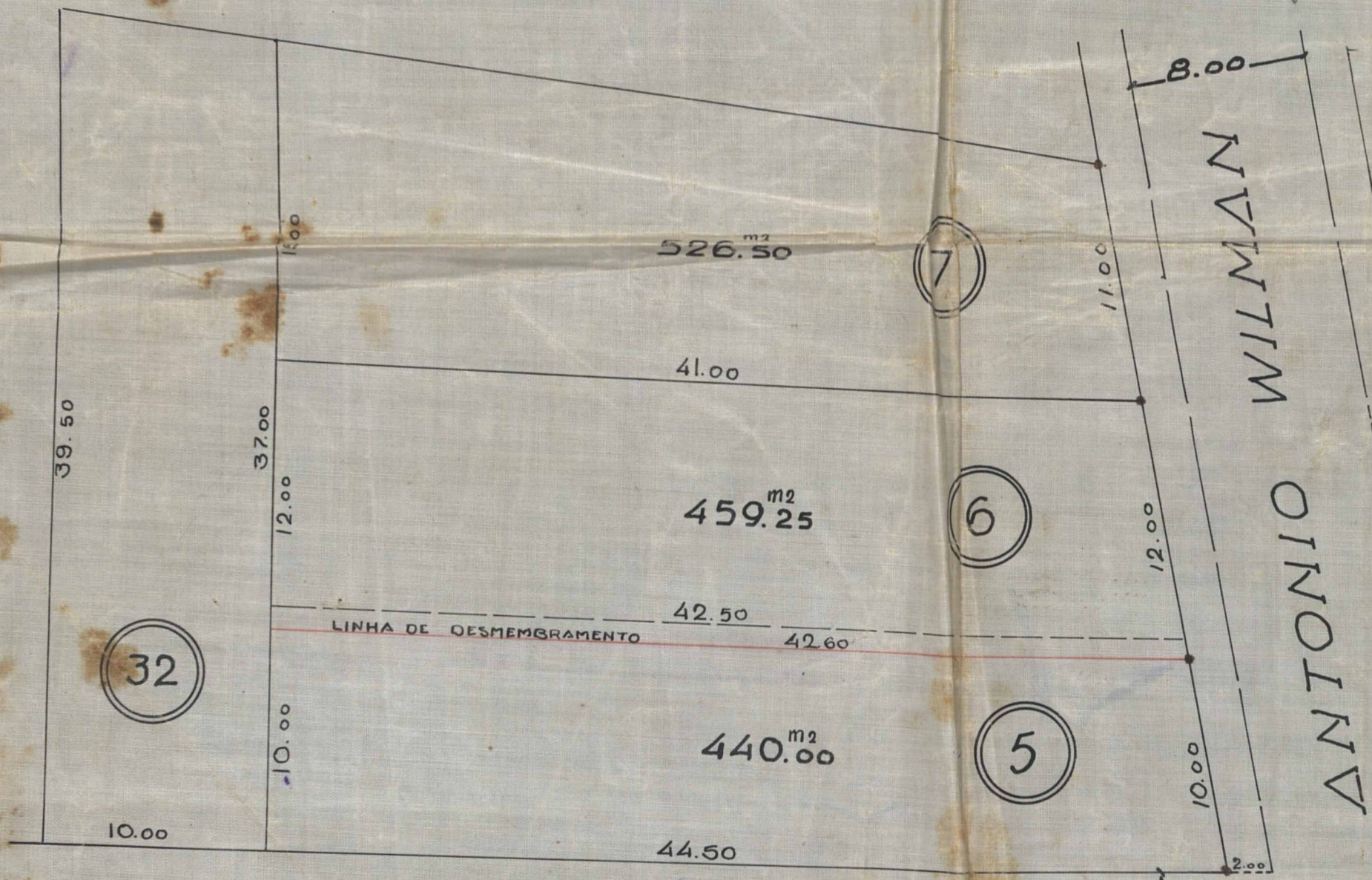

APROVO  
N. Iguaçu. 8-5-50  
Almeida  
Prefeito

Prefeitura Municipal de Nova Iguaçu  
DIVISÃO DE ENGENHARIA  
FLANCO DE PROJETO DE C.A.  
provado em 4 de Maio de 1950  
Desmembramento Urbano  
Valor 4 lotes  
3833/ Cartão de Leilão e Venda  
Req. n. 48

TISSA VIRGINIA DA SILVA

ESCALA 1:250





ACERVO DIGITALIZADO



**CEDIM**  
CENTRO DE DOCUMENTAÇÃO E IMAGEM  
INSTITUTO MULTIDISCIPLINAR - UFRJ



ARQUIVO DE PLANTAS