

<b>FICHA DE META DADOS – CEDIM 2019/2</b>	
<b>Nome da Pasta</b>	Arquivo de Plantas da Prefeitura da Cidade de Nova Iguaçu
<b>Autor/Instituição</b>	Secretaria Municipal de Desenvolvimento Urbano - SMDU
<b>Número de Documentos</b>	2
<b>Quantidade e tipo de documentação</b>	Uma Plante de Loteamento.
<b>Dia/ Mês/Ano</b>	17/11/1950
<b>Série</b>	69/50
<b>Formato</b>	Personalizado
<b>Resumo</b>	O acervo contempla tanto plantas residenciais e comerciais, quanto plantas de loteamento na cidade de Nova Iguaçu na primeira metade do século XX. Depositadas junto a Secretaria Municipal de Infraestrutura-SEMIF/Subsecretaria de Urbanismo de Nova Iguaçu, a documentação possui dados como nome do proprietário, logradouro, dimensões do terreno e profissional responsável pela obra. Dentre as plantas já digitalizadas, está o prédio da câmara Municipal, edificada em 1907 sendo posteriormente ocupado pela Prefeitura Municipal até sua demolição em 1964. Loteamento de bairros inteiros como Austin, Vila Anita e Caiçara. A maior parte da documentação



MINISTÉRIO DA EDUCAÇÃO  
UNIVERSIDADE FEDERAL RURAL DO RIO DE JANEIRO  
INSTITUTO MULTIDISCIPLINAR – CAMPUS NOVA IGUAÇU  
CENTRO DE DOCUMENTAÇÃO E IMAGEM



	encontra-se em bom estado, mas também pode conter marcas de dobraduras e desgaste pelo manuseio contínuo.
<b>Palavras-Chave</b>	Planta; Nova Iguaçu; Posse; Vila Fernandes Pereira; Rua Fernandes Pereira; Rua Maranhão.
<b>Notas explicativas</b>	***

63/50  
PROTOCOLO N.º

10.03.37



*Tramitação*  
ASSUNTO

*no 63/50*

Estado do Rio de Janeiro  
PREFEITURA MUNICIPAL DE NOVA IGUAÇU

19.....

Requerente

*Manoel Fernandes Pereira*

Assunto

*Testamento*

Anexos

*Luiz Fernandes Pereira*

MOVIMENTO DO PROCESSO

DESTINO	DATA	DESTINO	DATA
1			19
2			20
3			21
4			22
5			23
6			24
7			25
8			26
9			27
10			28
11			29
12			30
13			31
14			32
15			33
16			34
17			35
18			36



# VILA FERNANDES PEREIRA

PLANTA DE LOTEAMENTO DO TERRENO DE PROPRIEDADE

DO Sr. MANOEL FERNANDES PEREIRA

SITUADO NA POSSE MUNICÍPIO DE NOVA IGUAÇU

ESTADO DO RIO DE JANEIRO

P. M. N. I.  
ARQUIVO DA D. F.  
PLANTANº 69/50

APROVO  
N. 1011550. 14-11-1950.  
*Aranda*  
Prefeito

1950  
Município de Nova Iguaçu  
DIVISÃO DE ENGENHARIA  
PLANO DE REMODELAÇÃO  
Aprovado em 11-11-50  
*Aranda*  
Valor: 228.000  
Req. nº: 11-11-50  
*Castro de Vasconcelos Vianna*

ESCALA 1:500

ÁREAS

LOTES 38 = 13026  
RUA E RECUO = 1974  
TOTAL = 15000 m<sup>2</sup>

*Obs: Pelo processo 1152/51 foi concedido o alvará de concessão de parcelamento em 1954.*

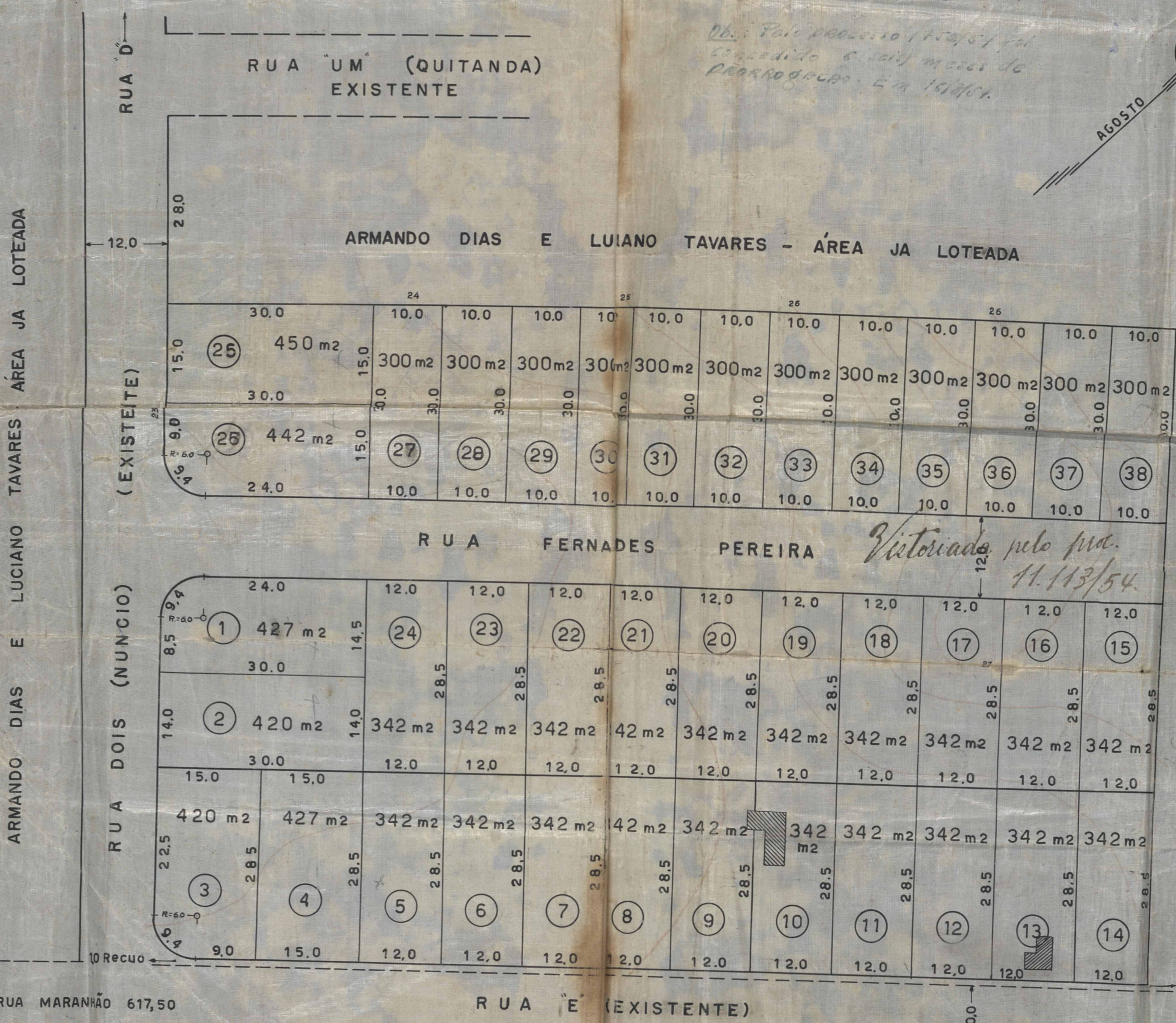
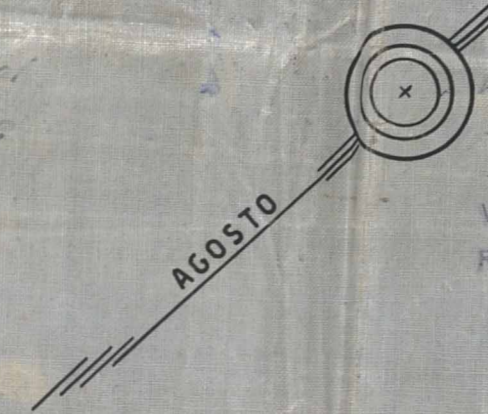

*Manoel Fernandes Pereira* ENGENHEIRO *Bento Guimarães*  
C.P. 2166 D. 5ª REGIÃO REG. Nº 85 Nova Iguaçu



ACERVO DIGITALIZADO



**CEDIM**  
CENTRO DE DOCUMENTAÇÃO E IMAGEM  
INSTITUTO MULTIDISCIPLINAR - UFRRJ



ARQUIVO DE PLANTAS