

FICHA DE META DADOS – CEDIM 2019/2	
Nome da Pasta	Arquivo de Plantas da Prefeitura da Cidade de Nova Iguaçu
Autor/Instituição	Secretaria Municipal de Desenvolvimento Urbano - SMDU
Número de Documentos	2
Quantidade e tipo de documentação	Uma Planta.
Dia/ Mês/Ano	15/02/1957
Série	73/50
Formato	Personalizado
Resumo	O acervo contempla tanto plantas residenciais e comerciais, quanto plantas de loteamento na cidade de Nova Iguaçu na primeira metade do século XX. Depositadas junto a Secretaria Municipal de Infraestrutura-SEMIF/Subsecretaria de Urbanismo de Nova Iguaçu, a documentação possui dados como nome do proprietário, logradouro, dimensões do terreno e profissional responsável pela obra. Dentre as plantas já digitalizadas, está o prédio da câmara Municipal, edificada em 1907 sendo posteriormente ocupado pela Prefeitura Municipal até sua demolição em 1964. Loteamento de bairros inteiros como Austin, Vila Anita e Caiçara. A maior parte da documentação encontra-se



MINISTÉRIO DA EDUCAÇÃO
UNIVERSIDADE FEDERAL RURAL DO RIO DE JANEIRO
INSTITUTO MULTIDISCIPLINAR – CAMPUS NOVA IGUAÇU
CENTRO DE DOCUMENTAÇÃO E IMAGEM



	em bom estado, mas também pode conter marcas de dobraduras e desgaste pelo manuseio contínuo.
Palavras-Chave	Planta; Nova Iguaçu; Rua 13 de Maio; Rua Itapira; Rua Frutuoso Rangel.
Notas explicativas	Observação: Voltar e enumerar a pasta corretamente.

73-50



PREFEITURA
Nova Iguaçu

Encargos Públicos



Estado do Rio de Janeiro
Prefeitura da Cidade de Nova Iguaçu

P. M. N. I.
ARQUIVO DA D. E.
PLANTA Nº 73/50

73/50

PLANTA

DE RETIFICAÇÃO DAS QUADRAS DE N.º 3.4 DA RUA
13 DE MAIO TIOVA IGUAÇU



Relação anexada
ao proc. 1753/57

Prefeitura Municipal de Nova Iguaçu
DIVISÃO DE ENGENHARIA
PLANO DE REMODELAÇÃO
Aprovado em 15 de 2 de 1957
Assinatura de [illegible]
Valor 27 mil
Tópico nº [illegible]

APROVO
N.º Iguaçu [illegible]
Prefeito [illegible]

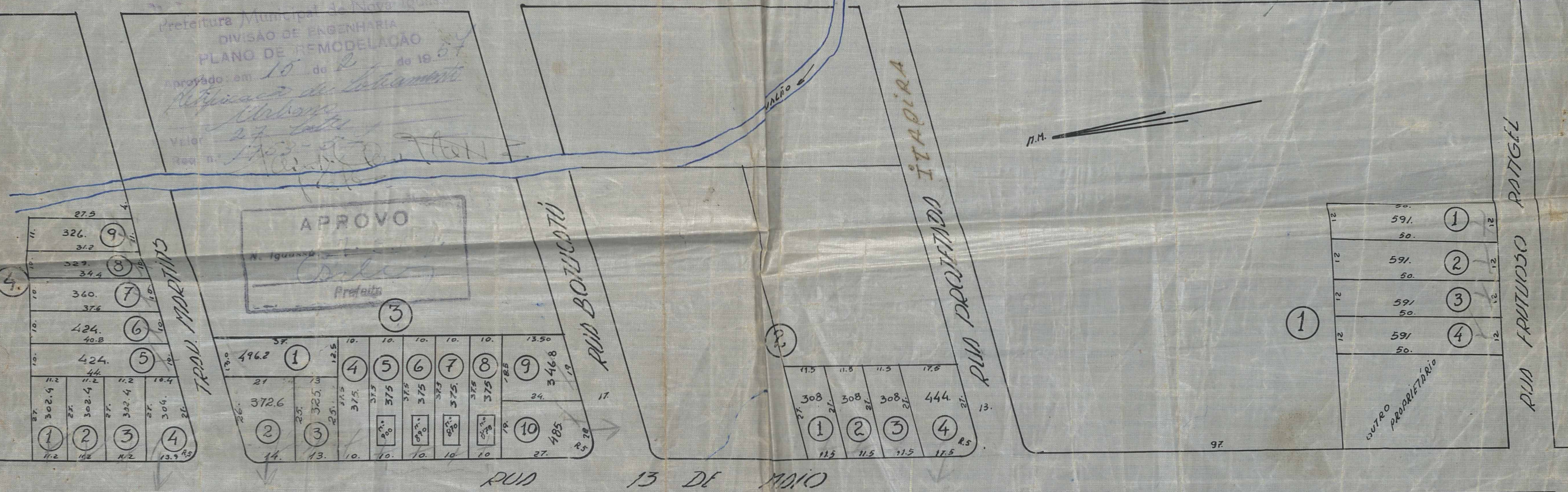

27.5	4
326. (9)	11
31.2	11
529. (8)	10
34.4	10
360. (7)	10
37.6	10
424. (6)	10
40.8	10
424. (5)	10
44	10
302.4	11.2
302.4	11.2
302.4	11.2
304.	10.4
(1)	11.2
(2)	11.2
(3)	11.2
(4)	13.5 R.5

57	10	10	10	10	10	10	13.50
496.2 (1)	12.5	10	10	10	10	10	10
21	13	37.5	37.5	37.5	37.5	37.5	37.5
372.6 (2)	25	32.5	37.5	37.5	37.5	37.5	37.5
37.5	37.5	37.5	37.5	37.5	37.5	37.5	37.5
(4)	(5)	(6)	(7)	(8)	(9)	(10)	485
14	13	10	10	10	10	10	27

11.5	11.5	11.5	17.5
308 (1)	308 (2)	308 (3)	444 (4)
11.5	11.5	11.5	17.5

50.	(1)	12
591.	(1)	12
50.	(2)	12
591.	(2)	12
50.	(3)	12
591.	(3)	12
50.	(4)	12
591.	(4)	12
50.	(4)	12

Euclides Ribeiro
Proprietário
João Maria
Marcelo
Engenheiro
João Maria Mendes

PLANTA ESC

ACERVO DIGITALIZADO



CEDIM
CENTRO DE DOCUMENTAÇÃO E IMAGEM
INSTITUTO MULTIDISCIPLINAR - UFRRJ



ARQUIVO DE PLANTAS