

| FICHA DE META DADOS – CEDIM 2019/2 | |
|---|---|
| Nome da Pasta | Arquivo de Plantas da Prefeitura da Cidade de Nova Iguaçu |
| Autor/Instituição | Secretaria Municipal de Desenvolvimento Urbano - SMDU |
| Número de Documentos | 2 |
| Quantidade e tipo de documentação | Uma Planta. |
| Dia/ Mês/Ano | 30/05/50 |
| Série | 73/50 |
| Formato | Personalizado |
| Resumo | O acervo contempla tanto plantas residenciais e comerciais, quanto plantas de loteamento na cidade de Nova Iguaçu na primeira metade do século XX. Depositadas junto a Secretaria Municipal de Infraestrutura-SEMIF/Subsecretaria de Urbanismo de Nova Iguaçu, a documentação possui dados como nome do proprietário, logradouro, dimensões do terreno e profissional responsável pela obra. Dentre as plantas já digitalizadas, está o prédio da câmara Municipal, edificada em 1907 sendo posteriormente ocupado pela Prefeitura Municipal até sua demolição em 1964. Loteamento de bairros inteiros como Austin, Vila Anita e Caiçara. A maior parte da documentação encontra-se |



MINISTÉRIO DA EDUCAÇÃO
UNIVERSIDADE FEDERAL RURAL DO RIO DE JANEIRO
INSTITUTO MULTIDISCIPLINAR – CAMPUS NOVA IGUAÇU
CENTRO DE DOCUMENTAÇÃO E IMAGEM



| | |
|---------------------------|---|
| | em bom estado, mas também pode conter marcas de dobraduras e desgaste pelo manuseio contínuo. |
| Palavras-Chave | Planta; Nova Iguaçu; Frutuoso Rangel; Rua Treze de Maio; Rua Botucatu. |
| Notas explicativas | *** |

73-50



PREFEITURA
Nova Iguaçu

Encargos Públicos



Estado do Rio de Janeiro
Prefeitura da Cidade de Nova Iguaçu

P. M. N. I.
ARQUIVO DA D. E.
PLANTA Nº 73/50

13/50
planta de loteamento de area situada a rua Frutuoso Rangel e areas a rua Trêze de Maio esquina das ruas projetadas A-B-C em Nova Iguaçu 1º distrito.

legenda.
area total 10.646.84^m²
numero de lotes 28
quadras 4
escala 1:1.000

Evairio Ribeiro
proprietario
Emerson Sousa. 159 - CREA - 5º Rº
engenheiro



APROVO
N. Iguaçu, 30-5-50
A. Arruda
Prefeito

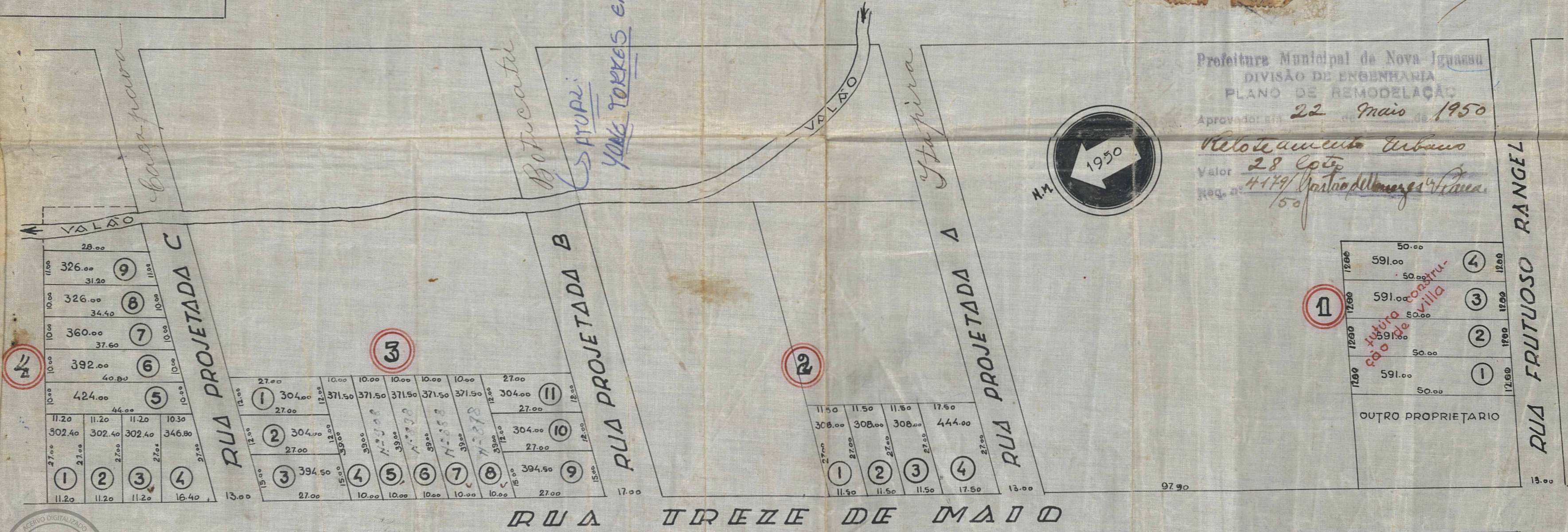

Prefeitura Municipal de Nova Iguaçu
DIVISÃO DE ENGENHARIA
PLANO DE REMODELAÇÃO
Aprovado em 22 Maio 1950
Relevo urbano Urbano
Valor 28 lotes
Req. nº 4189/Gastão de Moraes
150

| | | | |
|--------------------|--------|---|------|
| 1260 | 50.00 | 4 | 1260 |
| 1260 | 591.00 | 3 | 1260 |
| 1260 | 50.00 | 2 | 1260 |
| 1260 | 591.00 | 1 | 1260 |
| 1260 | 50.00 | | 1260 |
| OUTRO PROPRIETARIO | | | |



2590

ACERVO DIGITALIZADO



CEDIM
CENTRO DE DOCUMENTAÇÃO E IMAGEM
INSTITUTO MULTIDISCIPLINAR - UFRJ



ARQUIVO DE PLANTAS