

FICHA DE META DADOS – CEDIM 2019/2	
Nome da Pasta	Arquivo de Plantas da Prefeitura da Cidade de Nova Iguaçu
Autor/Instituição	Secretaria Municipal de Desenvolvimento Urbano - SMDU
Número de Documentos	2
Quantidade e tipo de documentação	Uma Planta.
Dia/ Mês/Ano	07/02/1950
Série	77/50
Formato	Personalizado
Resumo	O acervo contempla tanto plantas residenciais e comerciais, quanto plantas de loteamento na cidade de Nova Iguaçu na primeira metade do século XX. Depositadas junto a Secretaria Municipal de Infraestrutura-SEMIF/Subsecretaria de Urbanismo de Nova Iguaçu, a documentação possui dados como nome do proprietário, logradouro, dimensões do terreno e profissional responsável pela obra. Dentre as plantas já digitalizadas, está o prédio da câmara Municipal, edificada em 1907 sendo posteriormente ocupado pela Prefeitura Municipal até sua demolição em 1964. Loteamento de bairros inteiros como Austin, Vila Anita e Caiçara. A maior parte da documentação encontra-se



MINISTÉRIO DA EDUCAÇÃO
UNIVERSIDADE FEDERAL RURAL DO RIO DE JANEIRO
INSTITUTO MULTIDISCIPLINAR – CAMPUS NOVA IGUAÇU
CENTRO DE DOCUMENTAÇÃO E IMAGEM



	em bom estado, mas também pode conter marcas de dobraduras e desgaste pelo manuseio contínuo.
Palavras-Chave	Planta; Nova Iguaçu; Rua Joana D’Arc; Rua Flamarion; Rua Paulo Frontim.
Notas explicativas	***

77-50



PREFEITURA
Nova Iguaçu

Dark de Aguedo Barros

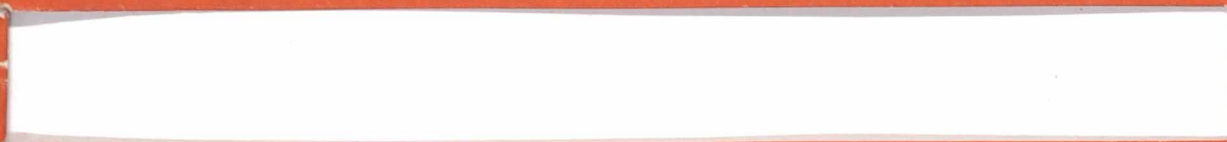

Estado do Rio de Janeiro
Prefeitura da Cidade de Nova Iguaçu

PLANTA DO LOTEAMENTO E ARRUIAMENTO
SITUADO A RUA PAULO FRONTIN N.º 123
NOVA IGUAÇU - EST. DO RIO DE JANEIRO

77/50

LOTAMENTO VISINHO DO SR. ANTONIO D'OLIVEIRA CARVALHO

APROVO
9-3-50
M. de A. S. S.
Eng.º
Prefeitura Municipal de Nova Iguaçu
DIVISÃO DE ENGENHARIA
PLANO DE LOTEAMENTO
1122/50
2 de 1950
Instituto Urbano
Valor 100 \$/m²
Reg. nº 1122/50

ANTONIO NUNES DE ALMEIDA O.S. JOÃO DE ALMEIDA S.S.

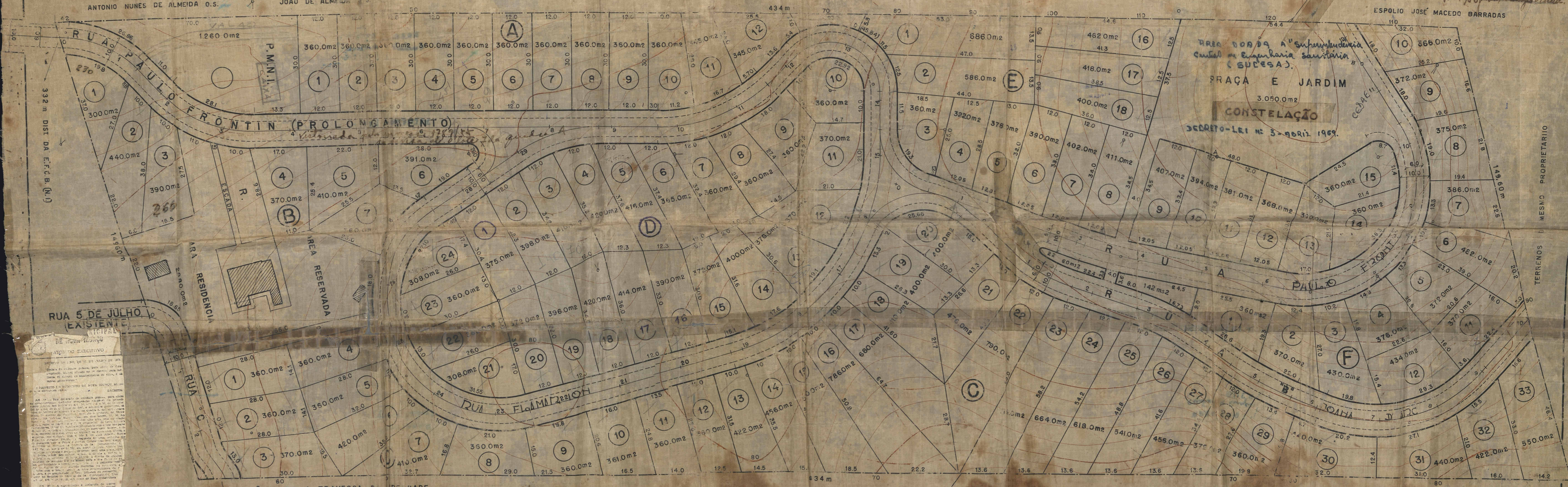

ÁREA DOBDA A' subestância
Central de Escluzaria sanitaria
(SUDESA).
PRAÇA E JARDIM
CONSTELAÇÃO
SECRETO-LEI N.º 3-ABRIL 1969.

DE NOTAR...
O presente loteamento...
O terreno...
O loteamento...
O arruamento...
O plano...
O projeto...
O estudo...
O trabalho...
O projeto...
O estudo...
O trabalho...
O projeto...
O estudo...
O trabalho...

ÁREA DOS 106 LOTES	43.555m²	ÁREA TOTAL A LOTEAR	59.22m²
ÁREA DOS LOGRADOUROS	11.420m²	ÁREA RESERVADA	5.931m²
ÁREA DAS PRAÇAS E JARDINS	3.347m²	ÁREA TOTAL DA PLANTA	62.452m²
ÁREA PARA A P.M.N.I.	1.290m²		
ÁREA TOTAL A LOTEAR	58.582m²		

ESSALA 1:500

ENGENHEIRO: *Samuel Rodolfo de Azevedo*, Cart. Prof. 3707-D
C.R.E.A. 52 Reg.



1949

ACERVO DIGITALIZADO



CEDIM
CENTRO DE DOCUMENTAÇÃO E IMAGEM
INSTITUTO MULTIDISCIPLINAR - UFRRJ



ARQUIVO DE PLANTAS