

FICHA DE META DADOS – CEDIM 2020.1	
Nome da Pasta	Arquivo de Plantas da Prefeitura da Cidade de Nova Iguaçu
Autor/Instituição	Secretaria Municipal de Desenvolvimento Urbano - SMDU
Número de Documentos	2
Quantidade e tipo de documentação	Uma planta
Dia/ Mês/Ano	24/02/1950
Série	108/50
Formato	***
Resumo	O acervo contempla tanto plantas residenciais e comerciais, quanto plantas de loteamento na cidade de Nova Iguaçu na primeira metade do século XX. Depositadas junto a Secretaria Municipal de Infraestrutura-SEMIF/Subsecretaria de Urbanismo de Nova Iguaçu, a documentação possui dados como nome do proprietário, logradouro, dimensões do terreno e profissional responsável pela obra. Dentre as plantas já digitalizadas, está o prédio da câmara Municipal, edificada em 1907 sendo posteriormente ocupado pela Prefeitura Municipal até sua demolição em 1964. Loteamento de bairros inteiros como Austin, Vila Anita e Caiçara. A maior parte da documentação



MINISTÉRIO DA EDUCAÇÃO
UNIVERSIDADE FEDERAL RURAL DO RIO DE JANEIRO
INSTITUTO MULTIDISCIPLINAR – CAMPUS NOVA IGUAÇU
CENTRO DE DOCUMENTAÇÃO E IMAGEM



	encontra-se em bom estado, mas também pode conter marcas de dobraduras e desgaste pelo manuseio contínuo.
Palavras-Chave	Planta; Nova Iguaçu; Austin;
Notas explicativas	***

308/50



PREFEITURA
Nova Iguaçu

Amadeu Fereiro Duarte

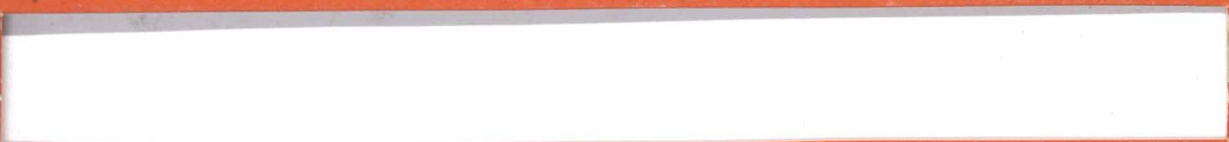

Estado do Rio de Janeiro
Prefeitura da Cidade de Nova Iguaçu

PLANTA DE UM TERRENO SITUADO EM AUSTIN

DISTRITO DE NOVA IGUAÇU

P. M. N. I.
ARQUIVO DA D. E.
PLANTA N° 108/50

ESCALA. 1:1000

Amadeu Ferreira Duarte
O PROPRIETARIO

Marceliano Fernandes Pereira
Agrimensor
Cda n° 71 da C.C.E.A.
O RESPONSÁVEL

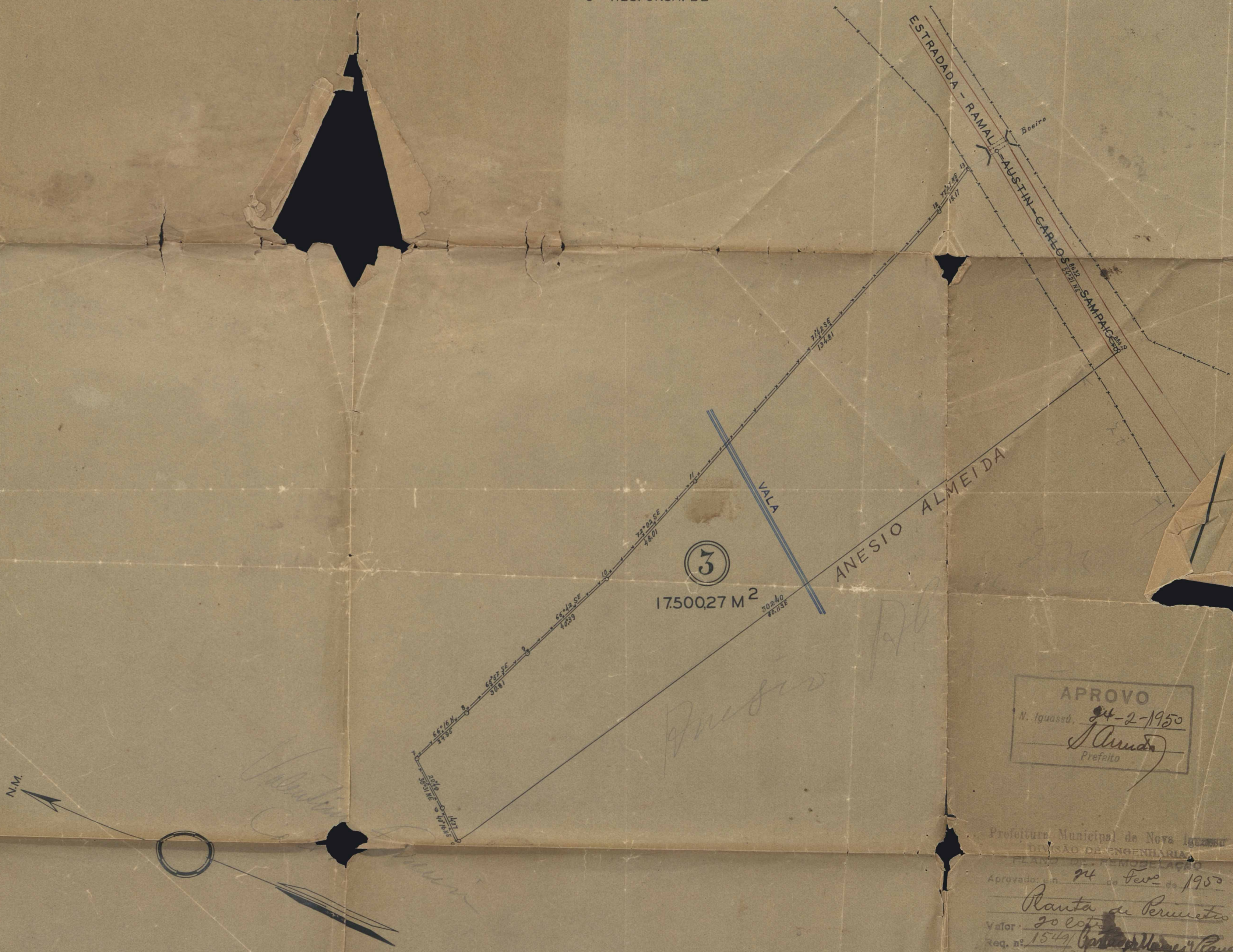

APROVO
N. Iguassú, 24-2-1950
J. Almeida
Prefeito

Prefeitura Municipal de Nova Iguaçu
DIVISÃO DE ENGENHARIA
PLANO DE PERMUTAÇÃO
Aprovado em 24 de Fevereiro de 1950
Ranta de Permuta
Valor 20 lotes
Req. n° 1549
Antônio Manoel Costa

ACERVO DIGITALIZADO



CEDIM
CENTRO DE DOCUMENTAÇÃO E IMAGEM
INSTITUTO MULTIDISCIPLINAR - UFRRJ



ARQUIVO DE PLANTAS