

FICHA DE META DADOS – CEDIM 2020.1	
Nome da Pasta	Arquivo de Plantas da Prefeitura da Cidade de Nova Iguaçu
Autor/Instituição	Secretaria Municipal de Desenvolvimento Urbano - SMDU
Número de Documentos	2
Quantidade e tipo de documentação	Uma planta de loteamento
Dia/ Mês/Ano	24/02/1950
Série	108/50
Formato	***
Resumo	<p>O acervo contempla tanto plantas residenciais e comerciais, quanto plantas de loteamento na cidade de Nova Iguaçu na primeira metade do século XX. Depositadas junto a Secretaria Municipal de Infraestrutura-SEMIF/Subsecretaria de Urbanismo de Nova Iguaçu, a documentação possui dados como nome do proprietário, logradouro, dimensões do terreno e profissional responsável pela obra. Dentre as plantas já digitalizadas, está o prédio da câmara Municipal, edificada em 1907 sendo posteriormente ocupado pela Prefeitura Municipal até sua demolição em 1964. Loteamento de bairros inteiros como Austin, Vila Anita e Caiçara. A maior parte da documentação</p>



MINISTÉRIO DA EDUCAÇÃO
UNIVERSIDADE FEDERAL RURAL DO RIO DE JANEIRO
INSTITUTO MULTIDISCIPLINAR – CAMPUS NOVA IGUAÇU
CENTRO DE DOCUMENTAÇÃO E IMAGEM



	encontra-se em bom estado, mas também pode conter marcas de dobraduras e desgaste pelo manuseio contínuo.
Palavras-Chave	Planta; Nova Iguaçu; Austin; Estrada Carlos Sampaio;
Notas explicativas	***

308/50



PREFEITURA
Nova Iguaçu

Amadeu Fereiro Duarte

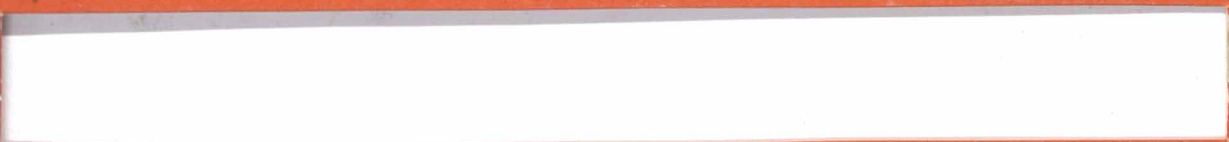

Estado do Rio de Janeiro
Prefeitura da Cidade de Nova Iguaçu



P. M. N. I.
ARQUIVO DA D. E.
PLANTA N° 108/50

VER
PAL. 107/53

PLANTA DE LOTAMENTO DE UM TERRENO SITO A ESTRADA CARLOS SAMPAIO EM AUSTIN, DISTRITO DO MUNICIPIO DE NOVA GUACU

Legenda
 Area total. 17.500,00 m²
 " das RUAS. 3.700,00 m²
 " dos lotes. 13.800,00 m²
20 LOTES
 Escala 1:500

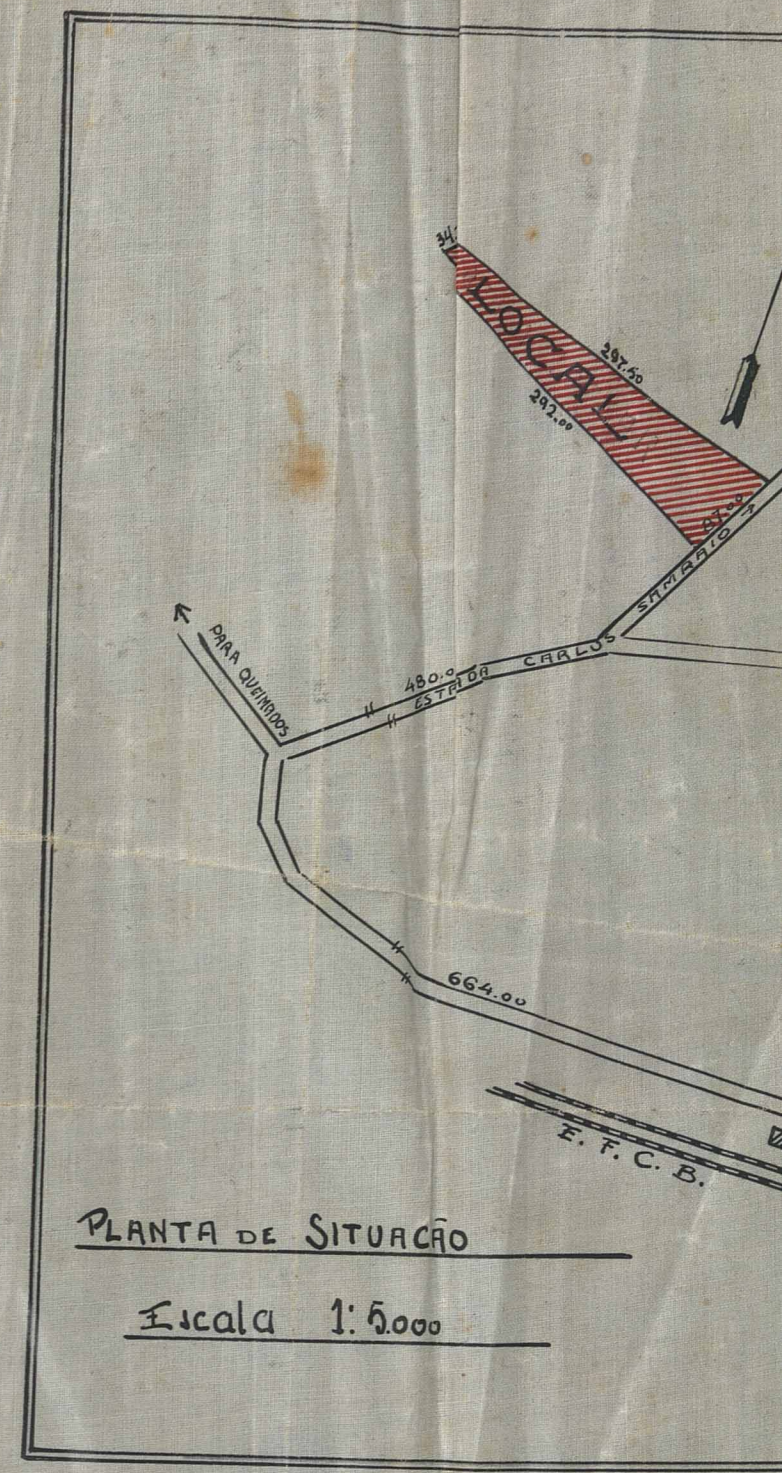

APROVO
24-2-1950
I Arruda
Prédio

Prop. Amadeu Ferreira Duarte
Victor de Padua

Eng. Alvaro Ribeiro
Cart. n° 2000/164

PERFIL DAS RUAS

Escala Horizontal 1:500
Vertical 1:50

Lotamento Rural
20 Lotes
1549/Partes de Lourenço Viana.
1/50

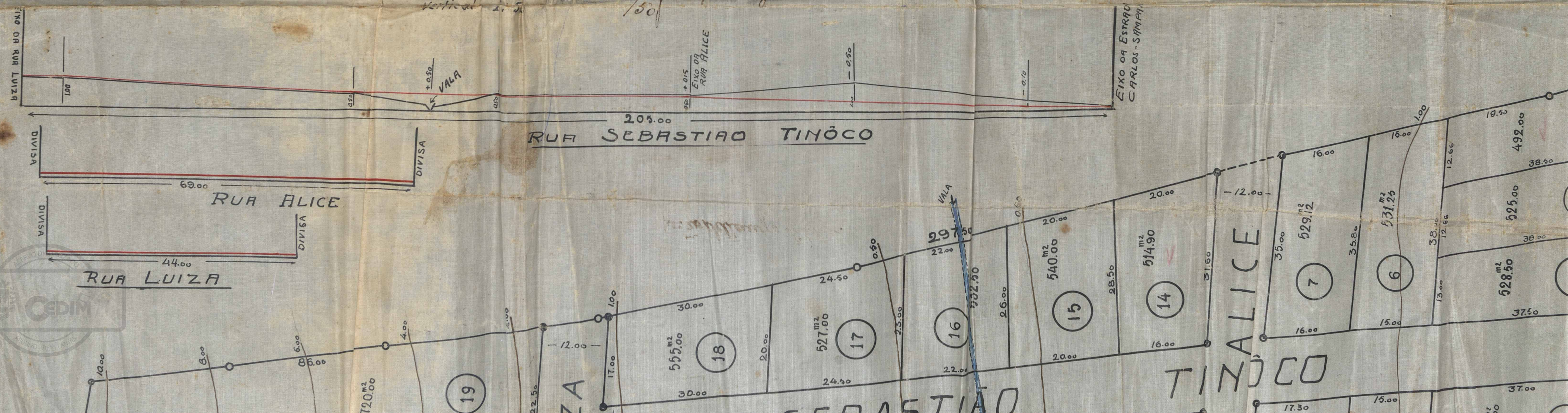

107/53

LOTAMENTO DE UM TO A ESTRADA CARLOS EM AUSTIN DISTRITO MUNICÍPIO DE A GUACÚ

Legenda
 Area total. 17.500 m²
 " das RUAS. 3.700 m²
 " dos lotes. 13.800 m²

20 LOTES

Escala 1:500

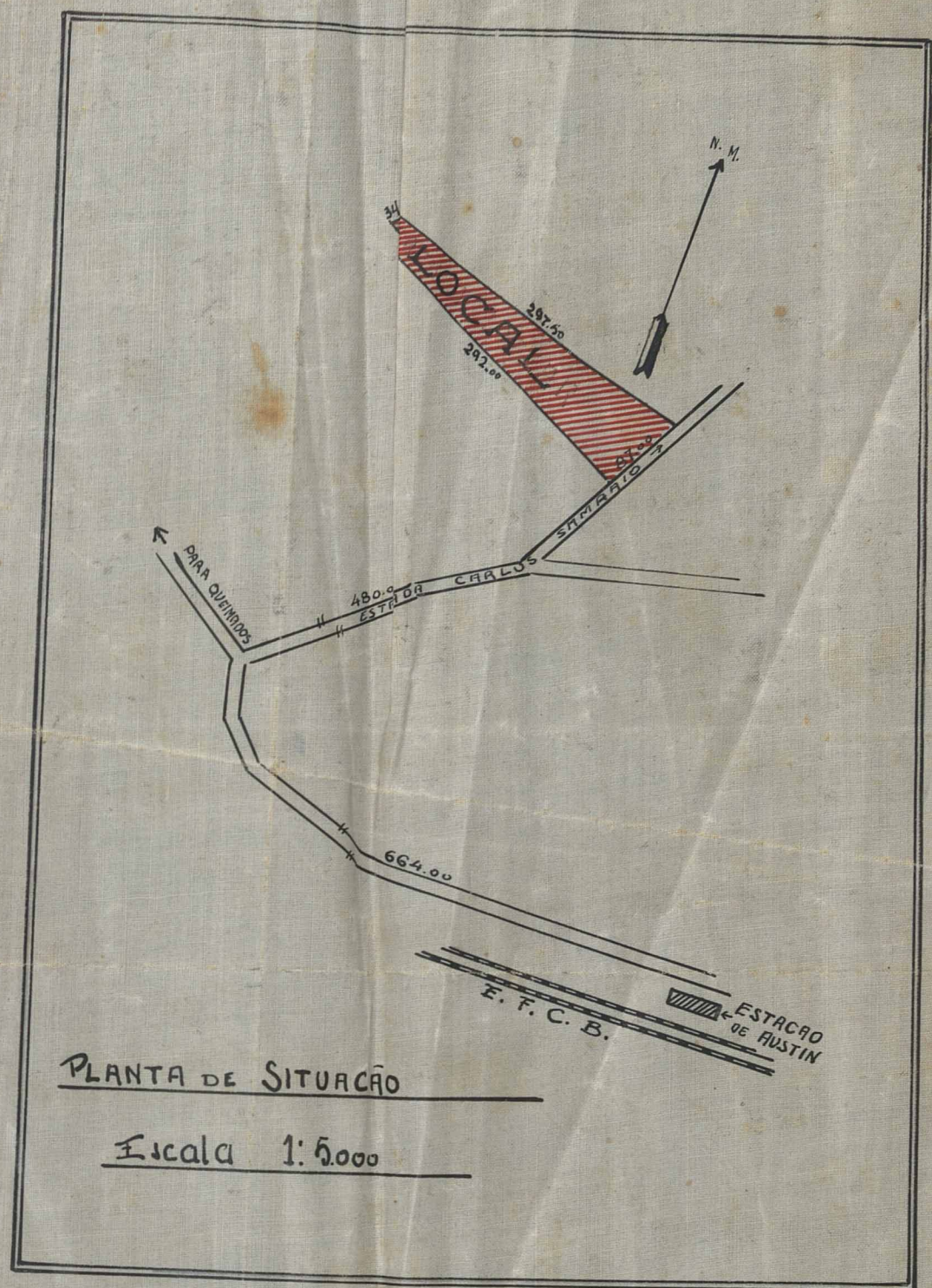

APROVO
 Nº. Iguaçu. 24-2-1950
Ararudo
 Prefeito

Amadeu Ferreira Duarte
 Prop. *Victor Pereira de Deus*

Eng. *Albino Ribeiro*
 Cart. nº 2000/1950

Lotamento Rural
 20 Lotes
 1549/ *Cartão de Loteamento*
 150

RUAS
 Escala Horizontal 1:500
 Vertical 1:50

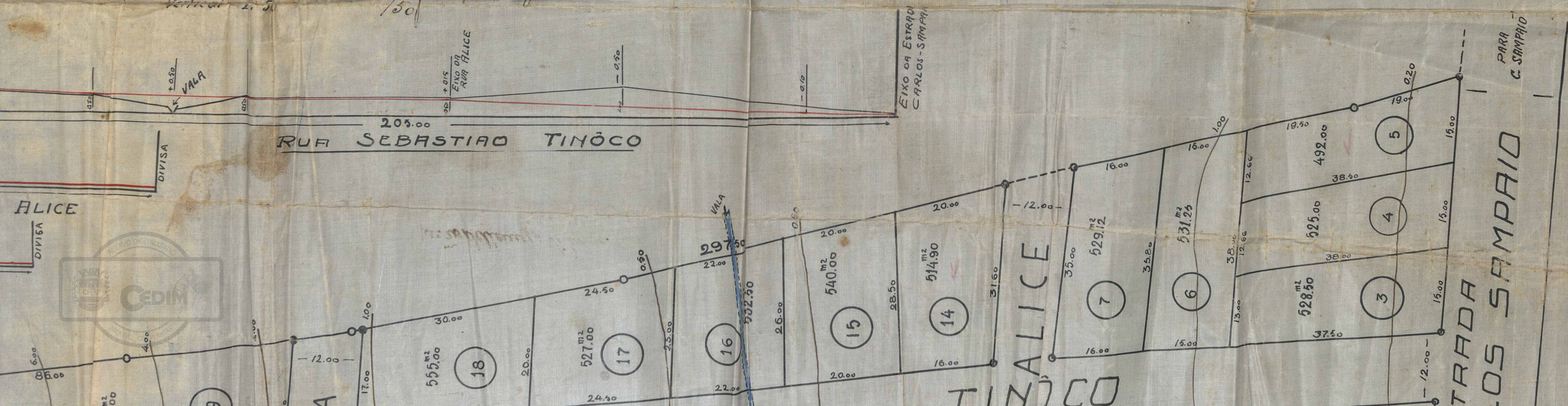

DO MUNICÍPIO DE NOVA GUACU

20 LOTES

ESCALA 1:500

APROVO
N. 1918/50
24-2-1950
Aruete
Prado

Amadeu Pereira Duarte

Prop. Cleto e Redel.

Eng. Albino Ribeiro
Cart. n.º 200.000

PERFIL DAS RUAS

Escala Horizontal 1:500
Vertical 1:50

Loteamento Rural
20 Lotes
1549/1550
Loteamento Rural

PLANTA DE SITUAÇÃO

Escala 1:5000

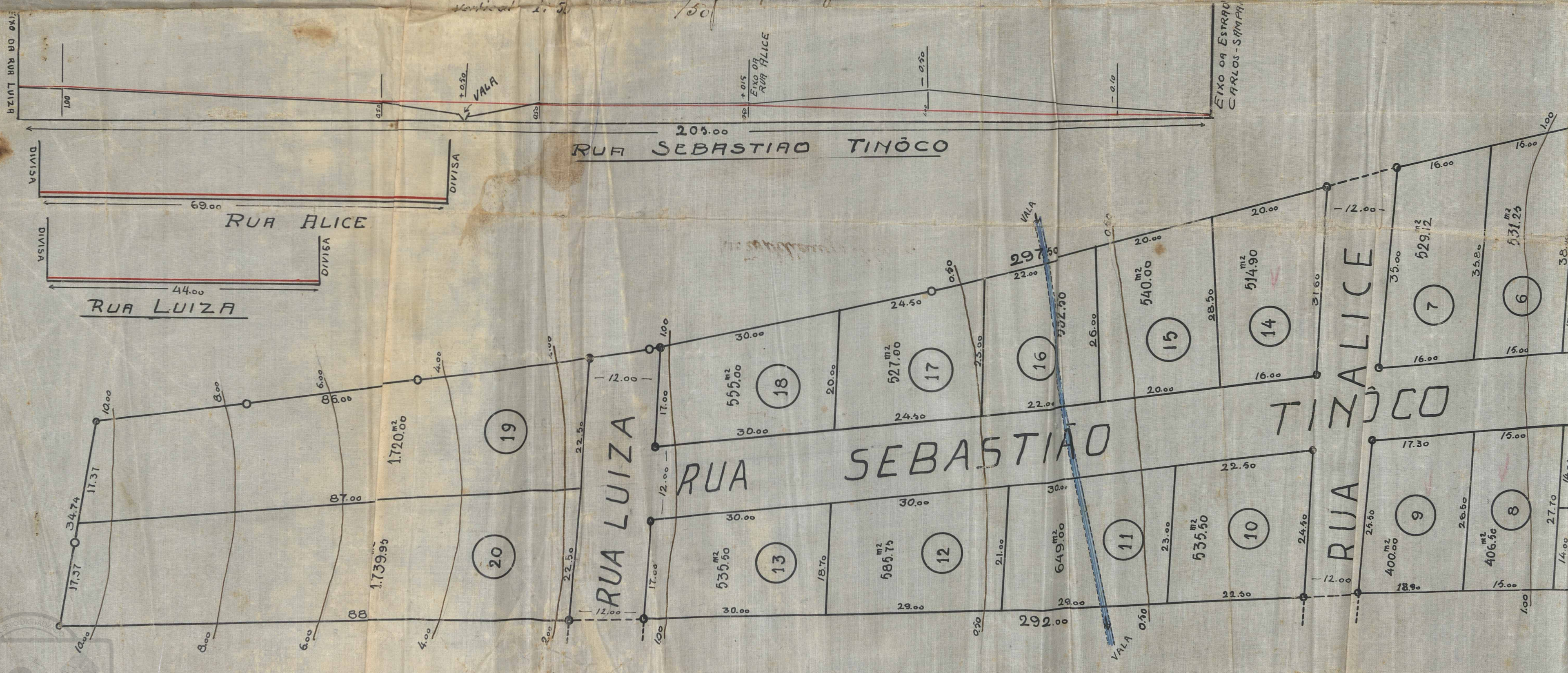

MUNICÍPIO DE GUACU

20 LOTES
ESCALA 1:500

APROVO
N. Iguaçu, 24-2-1950
Arquiteto
Arquiteto

Prop. Amadeu Ferreira Duarte
Victor Cas Pedreira

Divisão Municipal de Nova Iguaçu
DIVISÃO DE ENGENHARIA
PLANO DE REMODELAÇÃO
Aprovado: em 24 de Fev. 1950 Eng. Alberto Ribeiro
Cart. nº 200.000

Loteario Rural
20 Lotes
1549/1550
150

Escala Horizontal: 1:500
Vertical: 2:50

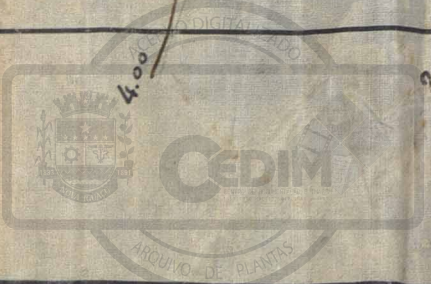
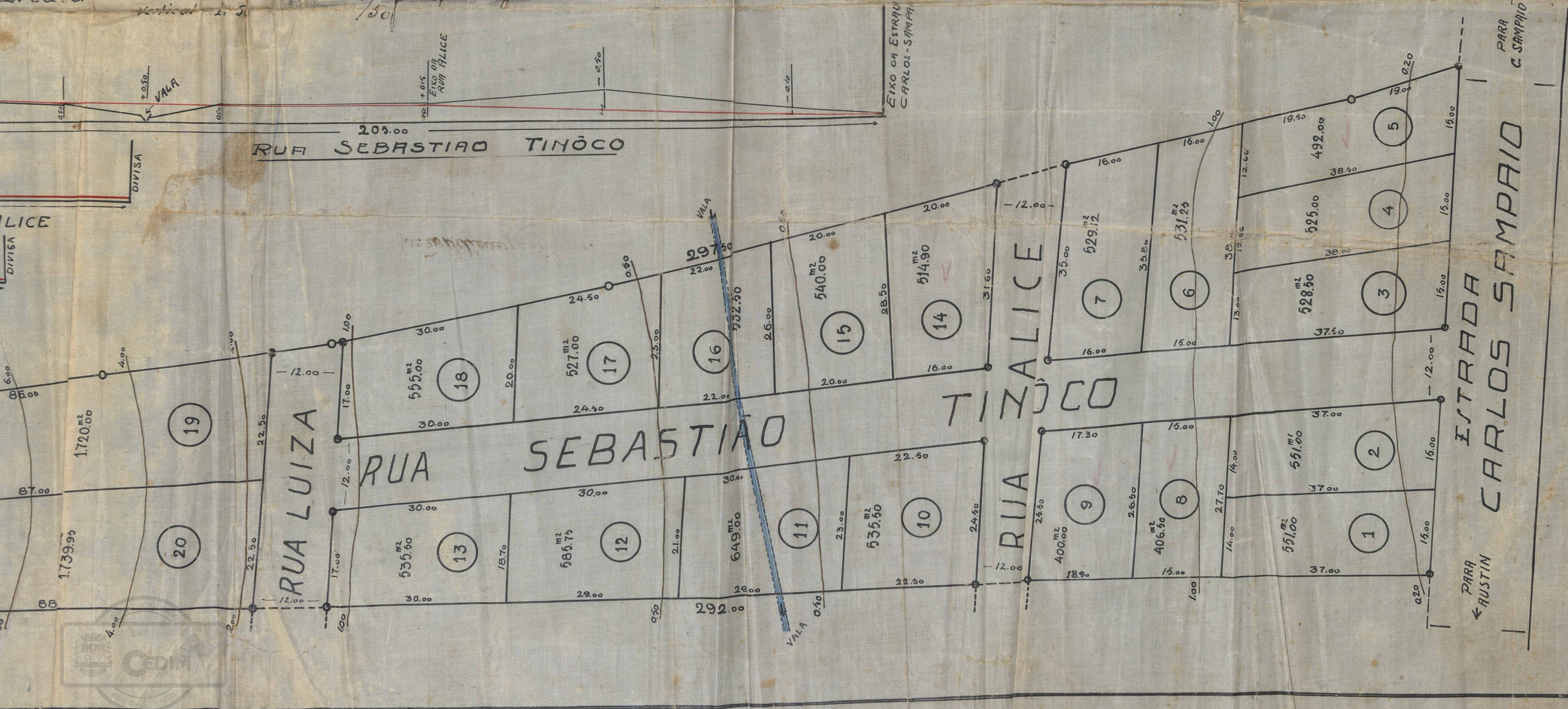
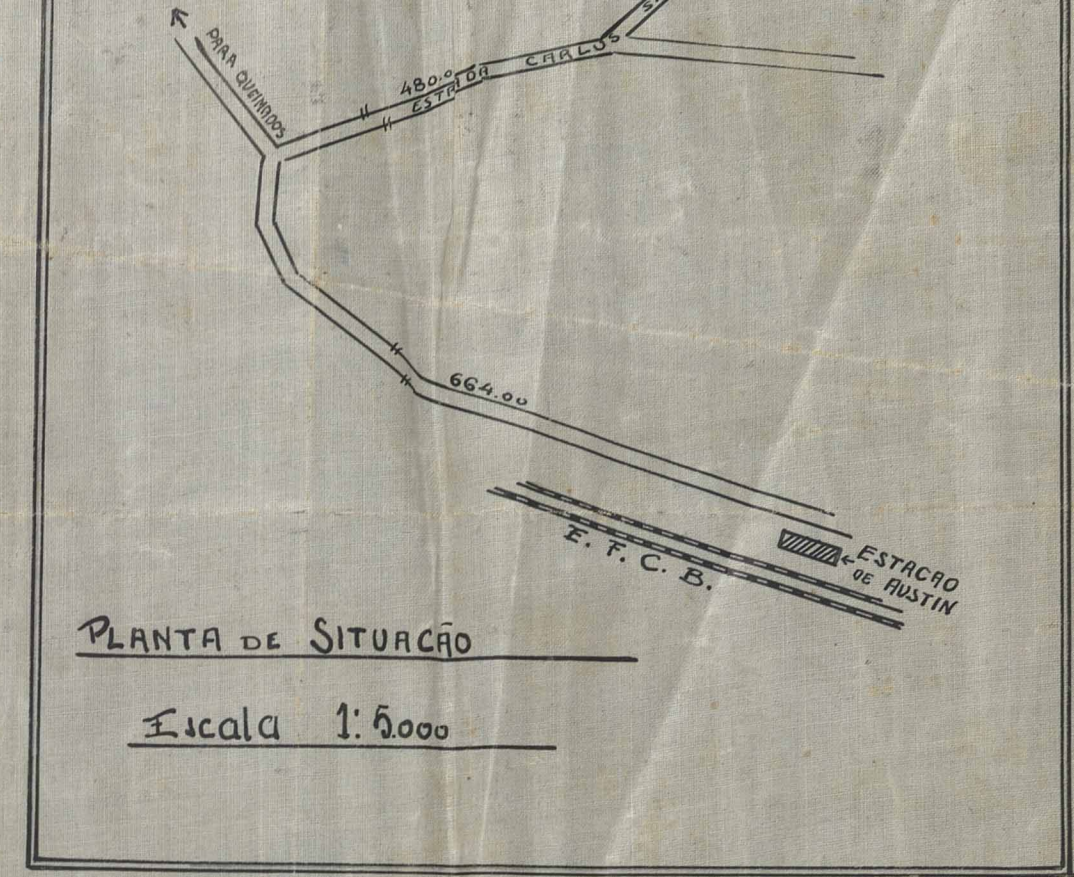

ACERVO DIGITALIZADO



CEDIM
CENTRO DE DOCUMENTAÇÃO E IMAGEM
INSTITUTO MULTIDISCIPLINAR - UFRRJ



ARQUIVO DE PLANTAS