

FICHA DE META DADOS – CEDIM 2020.1	
Nome da Pasta	Arquivo de Plantas da Prefeitura da Cidade de Nova Iguaçu
Autor/Instituição	Secretaria Municipal de Desenvolvimento Urbano - SMDU
Número de Documentos	2
Quantidade e tipo de documentação	Uma planta de loteamento
Dia/ Mês/Ano	14/11/1950
Série	116/50
Formato	***
Resumo	O acervo contempla tanto plantas residenciais e comerciais, quanto plantas de loteamento na cidade de Nova Iguaçu na primeira metade do século XX. Depositadas junto a Secretaria Municipal de Infraestrutura-SEMIF/Subsecretaria de Urbanismo de Nova Iguaçu, a documentação possui dados como nome do proprietário, logradouro, dimensões do terreno e profissional responsável pela obra. Dentre as plantas já digitalizadas, está o prédio da câmara Municipal, edificada em 1907 sendo posteriormente ocupado pela Prefeitura Municipal até sua demolição em 1964. Loteamento de bairros inteiros como Austin, Vila Anita e Caiçara. A maior parte da documentação



MINISTÉRIO DA EDUCAÇÃO
UNIVERSIDADE FEDERAL RURAL DO RIO DE JANEIRO
INSTITUTO MULTIDISCIPLINAR – CAMPUS NOVA IGUAÇU
CENTRO DE DOCUMENTAÇÃO E IMAGEM



	encontra-se em bom estado, mas também pode conter marcas de dobraduras e desgaste pelo manuseio contínuo.
Palavras-Chave	Planta; Nova Iguaçu; Posse; Villa Treze de Maio; Estrada de Ambahy;
Notas explicativas	***

116/50
PROCOLO N.º



116/50
ASSUNTO

Estado do Rio de Janeiro
PREFEITURA MUNICIPAL DE NOVA IGUAÇU

19.....

Requerente Sociedade Imob. LTA
Joaquim Vieira

Assunto hoteamento Ambau

Anexos

116/50
05/91

MOVIMENTO DO PROCESSO

DESTINO	DATA	DESTINO	DATA
1			19
2			20
3			21
4			22
5			23
6			24
7			25
8			26
9			27
10			28
11			29
12			30
13			31
14			32
15			33
16			34
17			35
18			36



P. M. N. I.
ARQUIVO DA D. P.
PLANTA Nº 116/50

Villa Trêze de Maio

116/50

PROJETO DE LOTEAMENTO DE AREA SI-
TUADA A ESTRADA DE AMBAHY NA POSSE 1º distrito
MUNICIPIO DE NOVA IGUAÇU

anexo a 72/52

SOCIEDADE IMOBILIARIA Lda

Joaquim Vieira



proprietario
Engenheiro

legenda
area total - 19.320.00
" lotes - 14.776.70
" das ruas - 4.198.30
" de recuo 34500
Numero de lotes 46
Escala - 1.500

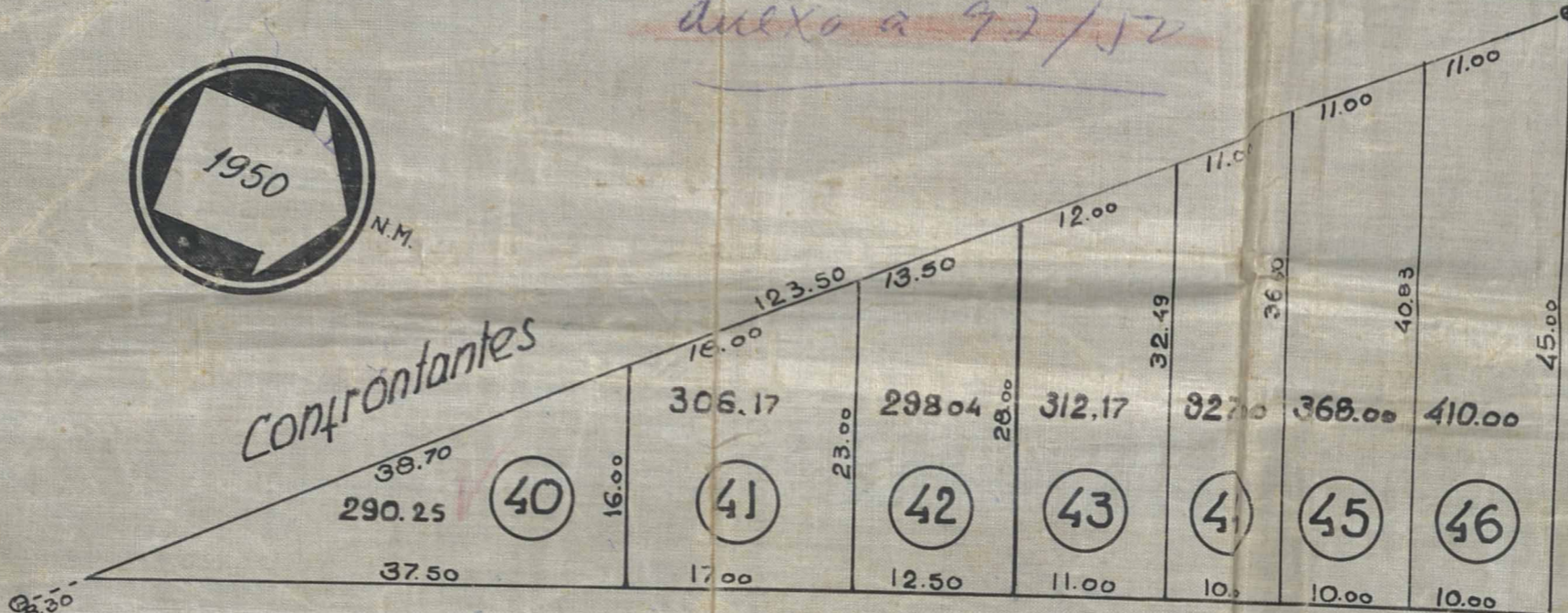

Rua Paranaquá

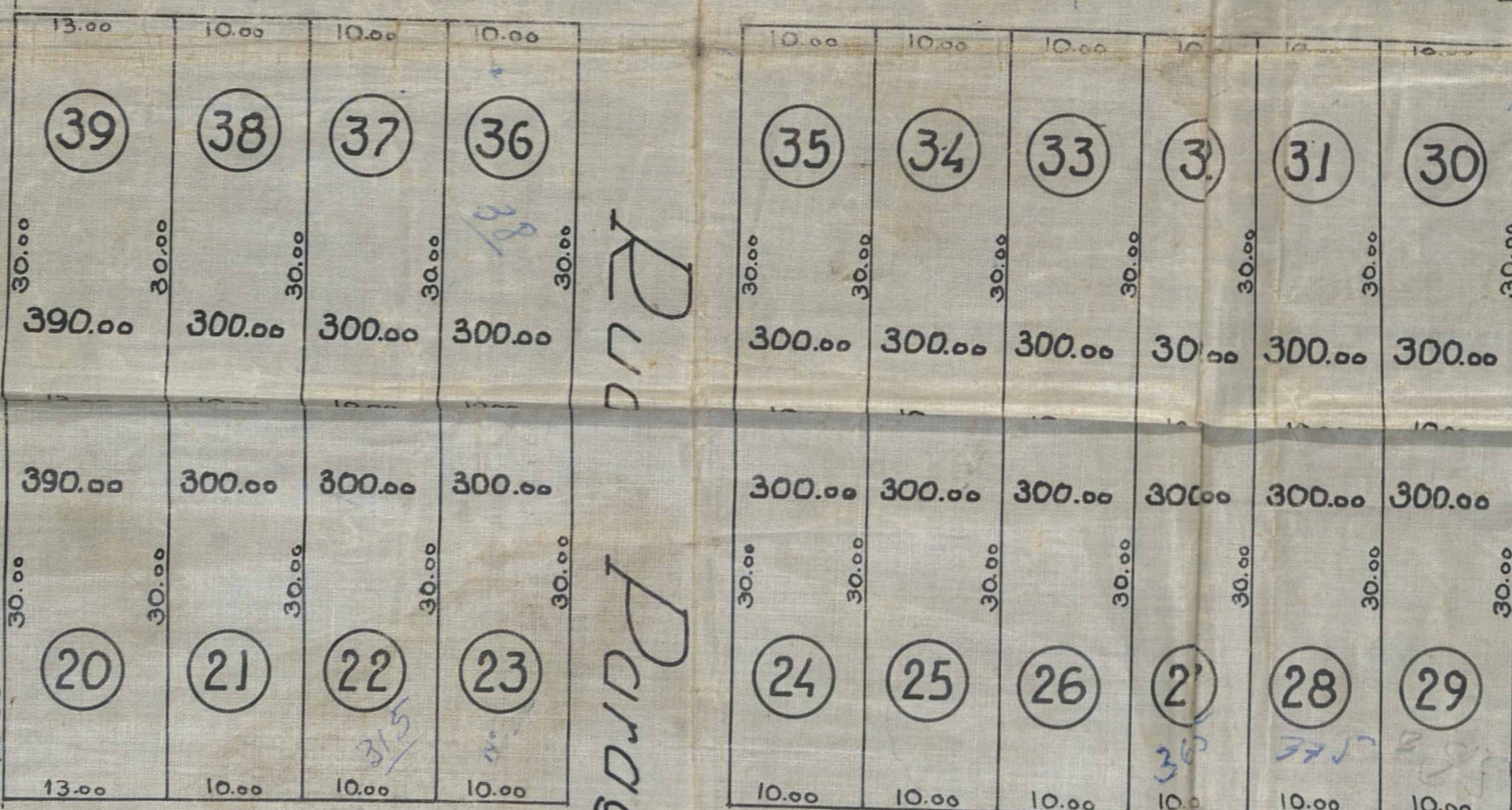

Rua Mocambique

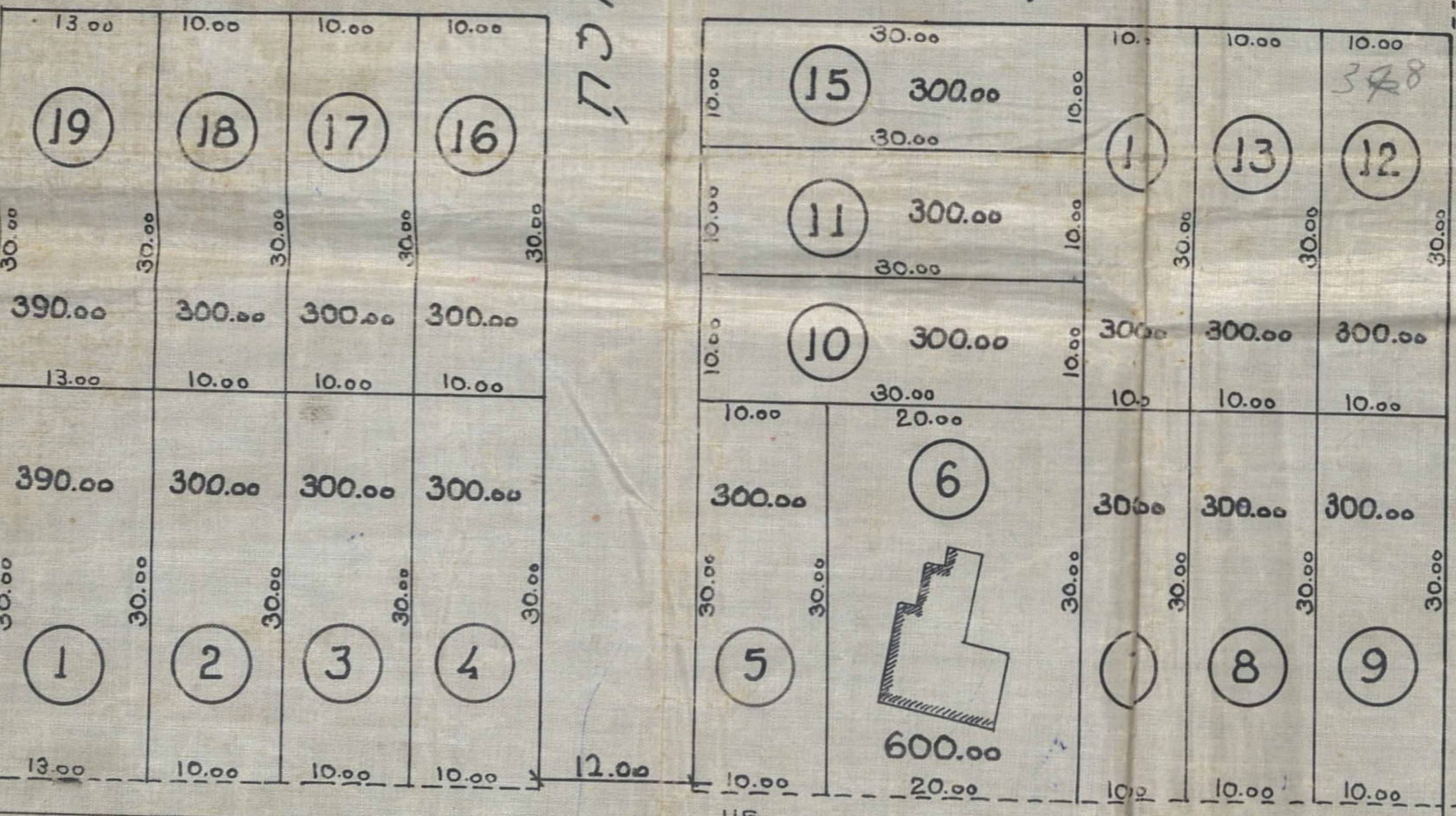

Estrada do Ambahy

situacao
Escala 1:2.000

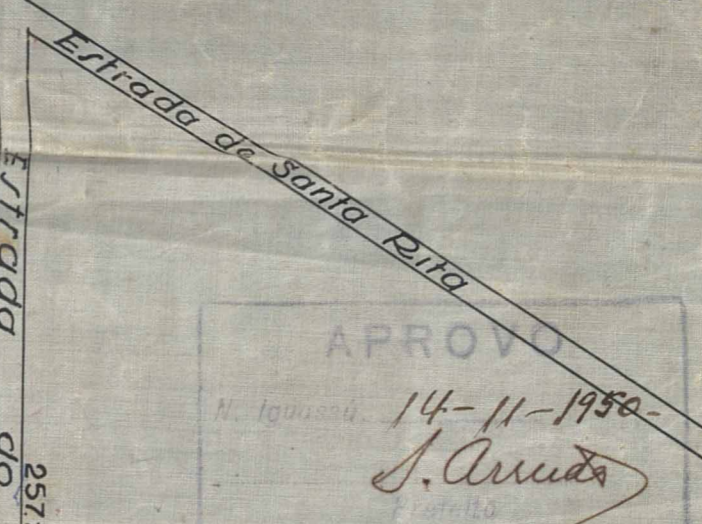

Municipal de Nova Iguaçu
DIVISÃO DE ENGENHARIA
PLANO DE REMODELAÇÃO
71 de 11 de 50

Lotamento Suburbano.
46 Lotes.
7317/50

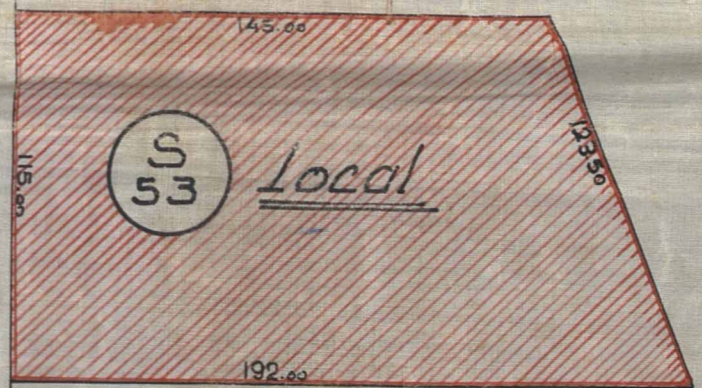

ACERVO DIGITALIZADO



CEDIM
CENTRO DE DOCUMENTAÇÃO E IMAGEM
INSTITUTO MULTIDISCIPLINAR - UFRRJ



ARQUIVO DE PLANTAS