

FICHA DE META DADOS – CEDIM 2020.1	
Nome da Pasta	Arquivo de Plantas da Prefeitura da Cidade de Nova Iguaçu
Autor/Instituição	Secretaria Municipal de Desenvolvimento Urbano - SMDU
Número de Documentos	2
Quantidade e tipo de documentação	Uma planta de loteamento
Dia/ Mês/Ano	25/07/1950
Série	130/50
Formato	***
Resumo	O acervo contempla tanto plantas residenciais e comerciais, quanto plantas de loteamento na cidade de Nova Iguaçu na primeira metade do século XX. Depositadas junto a Secretaria Municipal de Infraestrutura-SEMIF/Subsecretaria de Urbanismo de Nova Iguaçu, a documentação possui dados como nome do proprietário, logradouro, dimensões do terreno e profissional responsável pela obra. Dentre as plantas já digitalizadas, está o prédio da câmara Municipal, edificada em 1907 sendo posteriormente ocupado pela Prefeitura Municipal até sua demolição em 1964. Loteamento de bairros inteiros como Austin, Vila Anita e Caiçara. A maior parte da documentação



MINISTÉRIO DA EDUCAÇÃO
UNIVERSIDADE FEDERAL RURAL DO RIO DE JANEIRO
INSTITUTO MULTIDISCIPLINAR – CAMPUS NOVA IGUAÇU
CENTRO DE DOCUMENTAÇÃO E IMAGEM



	encontra-se em bom estado, mas também pode conter marcas de dobraduras e desgaste pelo manuseio contínuo.
Palavras-Chave	Planta; Nova Iguaçu; Estrada de Madureira;
Notas explicativas	***

130 / 50
PROTOCOLO N.º

1 1



130-50

ASSUNTO

ESTADO DO RIO DE JANEIRO
PREFEITURA MUNICIPAL DE NOVA IGUAÇU

19 50

Requerente Antonio Bardoso

Assunto looteamento

Anexos N. Iguaçu

MOVIMENTO DO PROCESSO

DESTINO	DATA	DESTINO	DATA
1		19	
2		20	
3		21	
4		22	
5		23	
6		24	
7		25	
8		26	
9		27	
10		28	
11		29	
12		30	
13		31	
14		32	
15		33	
16		34	
17		35	
18		36	

130/50

P. M. N. I.
ARQUIVO DA D. F.
PLANTA Nº 130/50

O PROPRIETÁRIO:

Antonio Cardoso



LOTEAMENTO DO TERRENO DO SR.
ANTONIO CARDOSO A ESTRADA
DE MADUREIRA, NOVA IGUAÇU

AREA: 14421,67
ESC. 1:1000

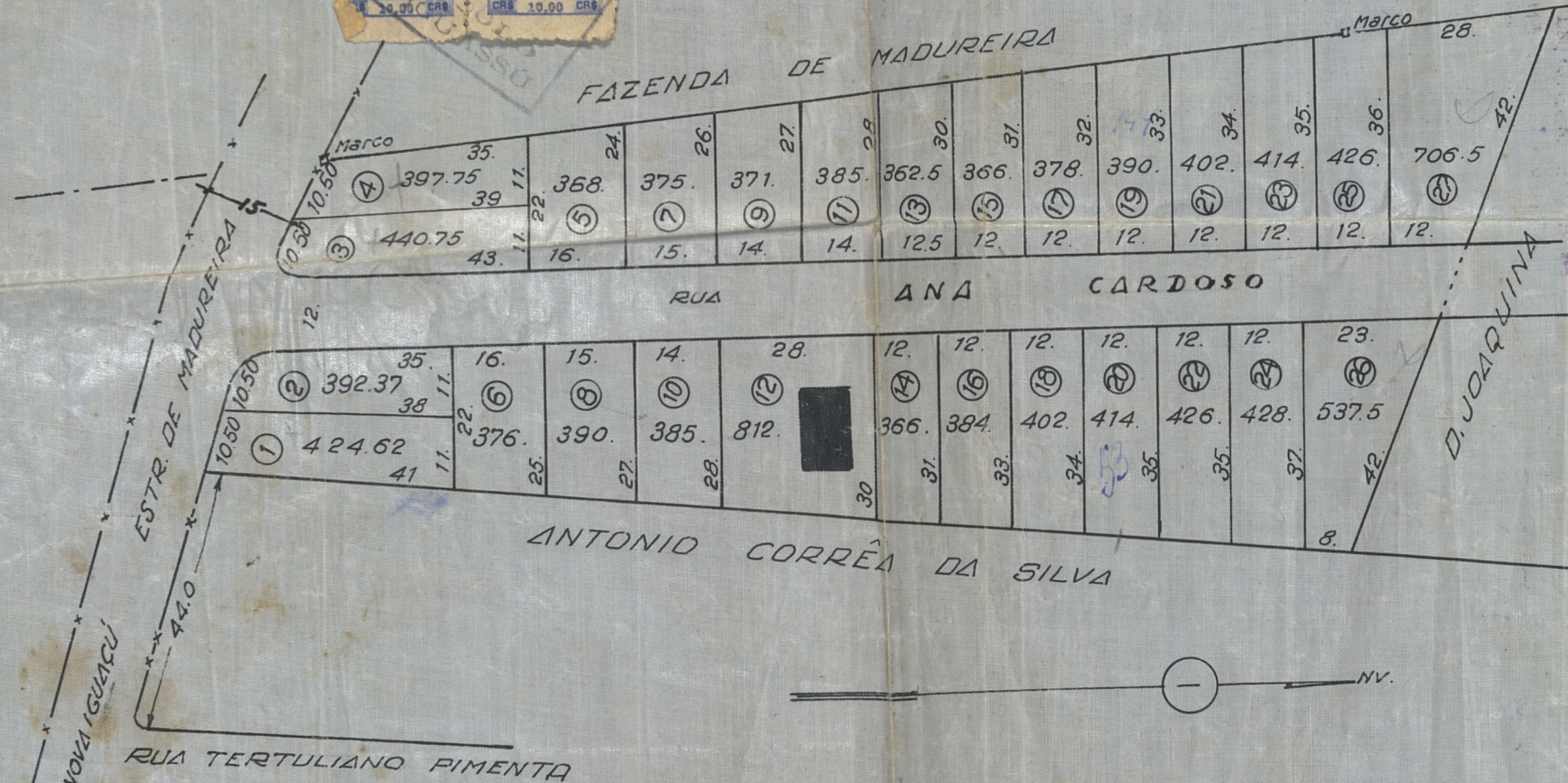

Prefeitura Municipal de Nova Iguaçu
DIVISÃO DE ENGENHARIA
PLANO DE MEMORIAL
25 Julho 1960

APROVO
26-7-50
A. Arruda

Este documento é o original
de 27 lotes
56 23 cartas de 100m x 40m
1000

Emerson Souza
2581P.CREA-5º Rº



ACERVO DIGITALIZADO



CEDIM
CENTRO DE DOCUMENTAÇÃO E IMAGEM
INSTITUTO MULTIDISCIPLINAR - UFRJ



ARQUIVO DE PLANTAS