

<b>FICHA DE META DADOS – CEDIM 2020.1</b>	
<b>Nome da Pasta</b>	Arquivo de Plantas da Prefeitura da Cidade de Nova Iguaçu
<b>Autor/Instituição</b>	Secretaria Municipal de Desenvolvimento Urbano - SMDU
<b>Número de Documentos</b>	3
<b>Quantidade e tipo de documentação</b>	Uma planta e uma cópia
<b>Dia/ Mês/Ano</b>	***
<b>Série</b>	134/50
<b>Formato</b>	***
<b>Resumo</b>	O acervo contempla tanto plantas residenciais e comerciais, quanto plantas de loteamento na cidade de Nova Iguaçu na primeira metade do século XX. Depositadas junto a Secretaria Municipal de Infraestrutura-SEMIF/Subsecretaria de Urbanismo de Nova Iguaçu, a documentação possui dados como nome do proprietário, logradouro, dimensões do terreno e profissional responsável pela obra. Dentre as plantas já digitalizadas, está o prédio da câmara Municipal, edificada em 1907 sendo posteriormente ocupado pela Prefeitura Municipal até sua demolição em 1964. Loteamento de bairros inteiros como Austin, Vila Anita e Caiçara. A maior parte da documentação



MINISTÉRIO DA EDUCAÇÃO  
UNIVERSIDADE FEDERAL RURAL DO RIO DE JANEIRO  
INSTITUTO MULTIDISCIPLINAR – CAMPUS NOVA IGUAÇU  
CENTRO DE DOCUMENTAÇÃO E IMAGEM



	encontra-se em bom estado, mas também pode conter marcas de dobraduras e desgaste pelo manuseio contínuo.
<b>Palavras-Chave</b>	Planta; Nova Iguaçu; Bairro Santa Inez; Estrada de Ambahy;
<b>Notas explicativas</b>	***



134/50

Bairro Santa Inez.

Prop: Albino Regaco

Rua: Regasso

Entrada de Aulbar.

Atual. AV. Henrique Duque  
Est. Mexer.

134/50





P. M. N. I.  
QUILÔMETRO DA D. E.  
LANTANA Nº 134/50

# BAIRRO SANTA INEZ

PLANTA DE LOTEAMENTO DE UMA AREA  
A ESTRADA DE AMBANY, EM NOVA  
IGUAÇU  
ZONA RURAL

PROPRIETARIO Albano Regazzo  
ENGENHEIRO Julio dos Santos

H.M.

ESCALA 1/500

AREA = 21.200,00 M<sup>2</sup>

43 LOTES

APROVO  
N. Iguaçu 26.7.50  
S. Arruda  
PREFEITO

PREFEITURA MUNICIPAL DE NOVA IGUAÇU  
DIVISÃO DE ENGENHARIA  
PLANO DE REMODELAÇÃO  
APROVADO EM 25 DE JULHO DE 1950  
LOTEAMENTO RURAL  
VALOR 43 LOTES  
Req. nº 5606/50. Gastão de Menezes Viana

COPIADO POR

STY D. R.





P. M. N. I.  
 QUIVO DA D. E.  
 LANTA Nº 134/50

# BAIRRO SANTA INEZ

PLANTA DE LOTEAMENTO DE UMA AREA  
 A ESTRADA DE AMBANY, EM NOVA  
 IGUAÇU  
 ZONA RURAL

PROPRIETARIO Albano Regazzo  
 ENGENHEIRO Julio dos Santos

134/50

134/50

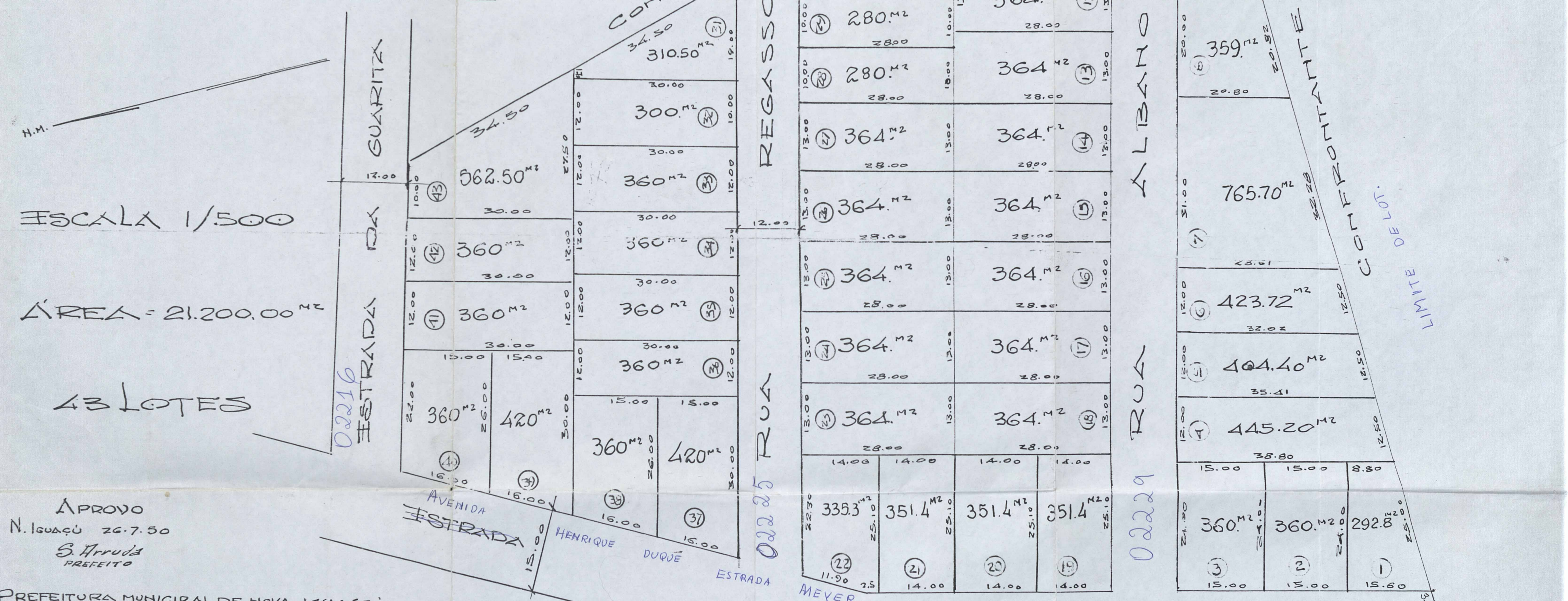

ESCALA 1/500

AREA = 21.200,00 M<sup>2</sup>

43 LOTES

APROVO  
 N. Iguaçu 26.7.50  
 S. Arruda  
 PREFEITO

PREFEITURA MUNICIPAL DE NOVA IGUAÇU  
 DIVISÃO DE ENGENHARIA  
 PLANO DE REMODELAÇÃO  
 APROVADO EM 25 DE JULHO DE 1950  
 LOTEAMENTO RURAL  
 VALOR 43 LOTES  
 Req. nº 5606/50. G. S. de Meneses Viana

*[Signature]*  
 COPIADO POR  
*[Signature]*  
 VISTO P. R.

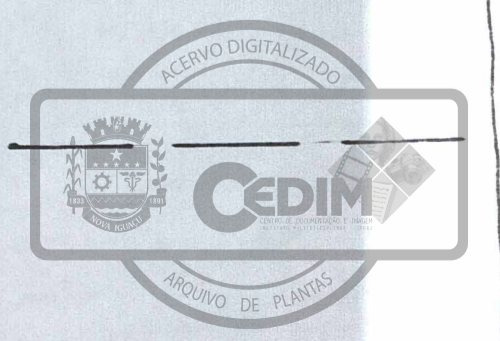



ACERVO DIGITALIZADO



**CEDIM**  
CENTRO DE DOCUMENTAÇÃO E IMAGEM  
INSTITUTO MULTIDISCIPLINAR - UFRJ



ARQUIVO DE PLANTAS