

FICHA DE META DADOS – CEDIM 2020.1	
Nome da Pasta	Arquivo de Plantas da Prefeitura da Cidade de Nova Iguaçu
Autor/Instituição	Secretaria Municipal de Desenvolvimento Urbano - SMDU
Número de Documentos	3
Quantidade e tipo de documentação	Uma planta de loteamento e uma cópia
Dia/ Mês/Ano	21/05/1949
Série	145/50
Formato	***
Resumo	O acervo contempla tanto plantas residenciais e comerciais, quanto plantas de loteamento na cidade de Nova Iguaçu na primeira metade do século XX. Depositadas junto a Secretaria Municipal de Infraestrutura-SEMIF/Subsecretaria de Urbanismo de Nova Iguaçu, a documentação possui dados como nome do proprietário, logradouro, dimensões do terreno e profissional responsável pela obra. Dentre as plantas já digitalizadas, está o prédio da câmara Municipal, edificada em 1907 sendo posteriormente ocupado pela Prefeitura Municipal até sua demolição em 1964. Loteamento de bairros inteiros como Austin, Vila Anita e Caiçara. A maior parte da documentação



MINISTÉRIO DA EDUCAÇÃO
UNIVERSIDADE FEDERAL RURAL DO RIO DE JANEIRO
INSTITUTO MULTIDISCIPLINAR – CAMPUS NOVA IGUAÇU
CENTRO DE DOCUMENTAÇÃO E IMAGEM



	encontra-se em bom estado, mas também pode conter marcas de dobraduras e desgaste pelo manuseio contínuo.
Palavras-Chave	Planta; Nova Iguaçu; Avenida Araguaya; Rua Caramurú; Rua Apinagás;
Notas explicativas	***

PREFEITURA MUNICIPAL DE NOVA IGUAÇU

145/50



PROCESSO: _____ / _____

REQUERENTE: Antônio Pinheiro Gietary

ASSUNTO: _____

ANDAMENTO DO PROCESSO

DESTINO	DATA	DESTINO	DATA

ANEXO: _____

P. M. N. I.
ARQUIVO DA D. E.
PLANTA Nº 145/50

145/50

145/50

PLANTA DE LOTEAMENTO DE UM TERRENO SITUADO ENTRE A AVENIDA TRAGUAYÁ, E AS RUAS RAMURU E APINAGÁS, EM NOVA IGUAÇU.



P. M. N. I.
ARQUIVO DA D. E.
PLANTA

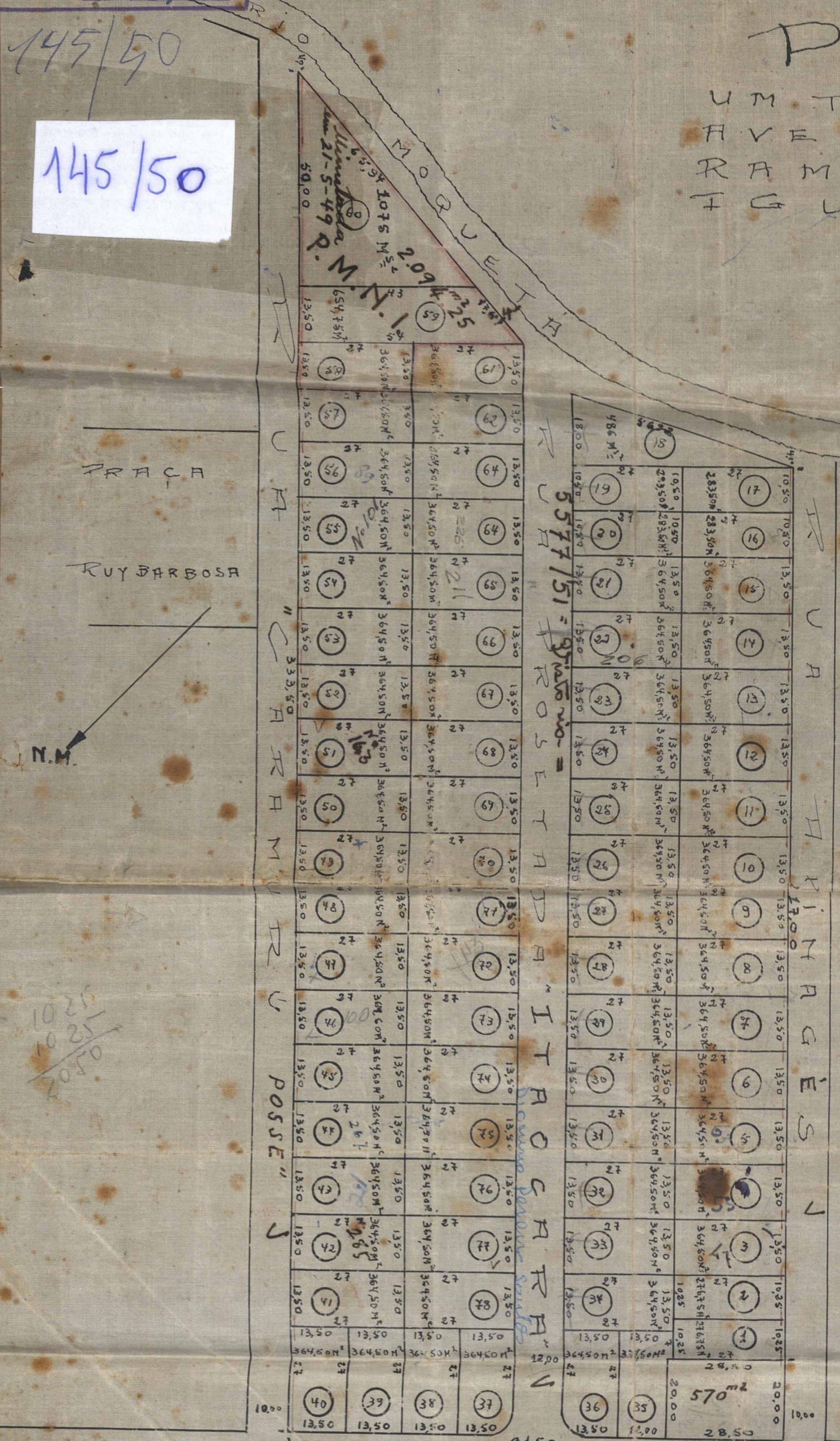

PROPRIETARIO:

Handwritten signature of the owner.

ENGENHEIRO:

Handwritten signature of the engineer: Julio de Santa Cruz, D. 126-D-53R.



PERFIL TRANSVERSAL ESC. 1:100

ESCALA 1:1000

APROVO
10-3-50
Handwritten signature: Arruda

Profetura de Nova Iguaçu
21 5 49
Loteamento Urbano
76 Lotes Urbanos
27/11/49

ÁREA 31398,00 MS²

OBS. TERRENO PLANO

P. M. N. I.
ARQUIVO DA D. E.
PLANTA Nº 145/50

145/50
OK

PLANTA DE LOTEAMENTO DE
UM TERRENO SITUADO ENTRE A
AVENIDA ARAGUAYA, E AS RUAS CA-
RAMURU E APINAGAS, EM NOVA
IGUAÇU.

145/50

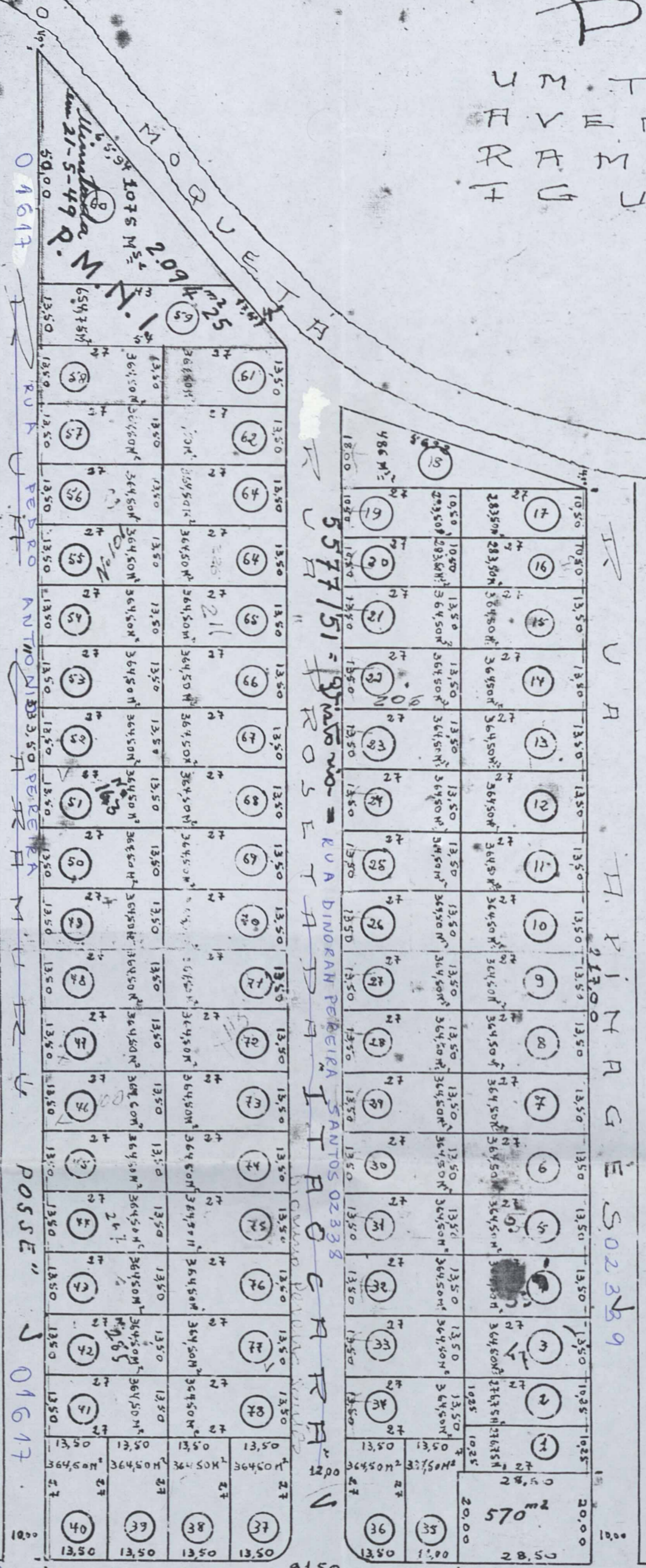

TRACIA

RUY BARBOSA

N.M.



P. M. N. I.
ARQUIVO DA D. E.
PLANTA

PROPRIETARIO:

Handwritten signature of the owner

ENGENHEIRO:

Handwritten signature of the engineer: Julio da Santa. Dat. 4.12.56-D-52R.

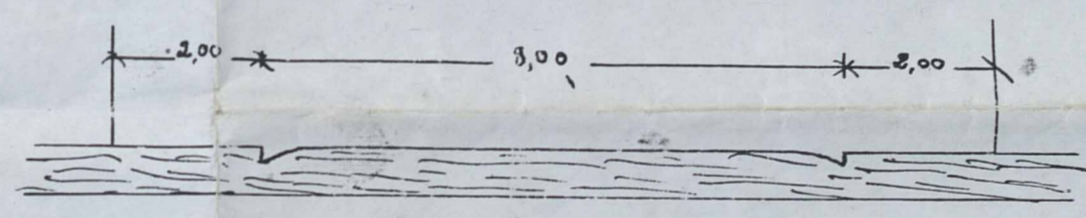

PERFIL TRANSVERSAL Esc. 1/100

ESCALA 1:1000

10-3-50
Arundo

01056 AVENIDA DOUTOR SALLES TEIXEIRA

AVENIDA

AVENIDA ARAGUAYA

AREA 31398,00 M²

OBS. TERRENO PLANO

21 5 49
Relevo Urbano
76 Lotes Urbanos
27/11/49



CONF.
08/10
CML

ACERVO DIGITALIZADO



CEDIM
CENTRO DE DOCUMENTAÇÃO E IMAGEM
INSTITUTO MULTIDISCIPLINAR - UFRRJ



ARQUIVO DE PLANTAS