



MINISTÉRIO DA EDUCAÇÃO
UNIVERSIDADE FEDERAL RURAL DO RIO DE JANEIRO
INSTITUTO MULTIDISCIPLINAR – CAMPUS NOVA IGUAÇU
CENTRO DE DOCUMENTAÇÃO E IMAGEM



FICHA DE META DADOS – CEDIM 2019/2	
Nome da Pasta	Arquivo de Plantas da Prefeitura da Cidade de Nova Iguaçu
Autor/Instituição	Secretaria Municipal de Desenvolvimento Urbano - SMDU
Número de Documentos	2
Quantidade e tipo de documentação	Uma planta de loteamento
Dia/ Mês/Ano	06/12/51
Série	02/52
Formato	Personalizado
Resumo	O acervo contempla tanto plantas residenciais e comerciais, quanto plantas de loteamento na cidade de Nova Iguaçu na primeira metade do século XX. Depositadas junto a Secretaria Municipal de Infraestrutura-SEMIF/Subsecretaria de Urbanismo de Nova Iguaçu, a documentação possui dados como nome do proprietário, logradouro, dimensões do terreno e profissional responsável pela obra. Dentre as plantas já digitalizadas, está o prédio da câmara Municipal, edificada em 1907 sendo posteriormente ocupado pela Prefeitura Municipal até sua demolição em 1964. Loteamento de bairros inteiros como Austin, Vila Anita e Caiçara. A maior parte da documentação

CEDIM – CENTRO DE DOCUMENTAÇÃO E IMAGEM

Av. Governador Roberto Silveira S/N - CEP: 26020-740 - Centro - Nova Iguaçu-RJ



MINISTÉRIO DA EDUCAÇÃO
UNIVERSIDADE FEDERAL RURAL DO RIO DE JANEIRO
INSTITUTO MULTIDISCIPLINAR – CAMPUS NOVA IGUAÇU
CENTRO DE DOCUMENTAÇÃO E IMAGEM



	encontra-se em bom estado, mas também pode conter marcas de dobraduras e desgaste pelo manuseio contínuo.
Palavras-Chave	Planta; Nova Iguaçu; Parque Pêra-Flor; Avenida Rodrigo Octavio Fernandes;
Notas explicativas	Documento unido através do software Photoshop

2/51

WAD e Queimadas

Zona rural

PARQUE PÊRAFLOR

MUNICIPIO DE NOVA IGUAÇU - 2º DISTRITO

PROPRIEDADE DE

AGOSTINHO FLOREZ NIETO

ESTADO DO RIO DE JANEIRO

ESCALA 1:1.000

- 2º LOTEAMENTO -

RESUMO DA ÁREA LOTEADA

ÁREA DE 410 LOTES	159.524,00m ²
ÁREA DAS RUAS	45.458,00m ²
LOGRADOUROS	4.920,00m ²
ÁREA TOTAL	209.902,00m ²

APROVO, sujeitando-se o Requerente ao cumprimento das obrigações que assumiu ao assinar na D. A. o termo da

Em 15/08/51

Estáto

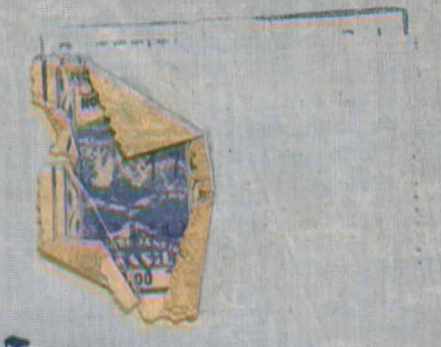
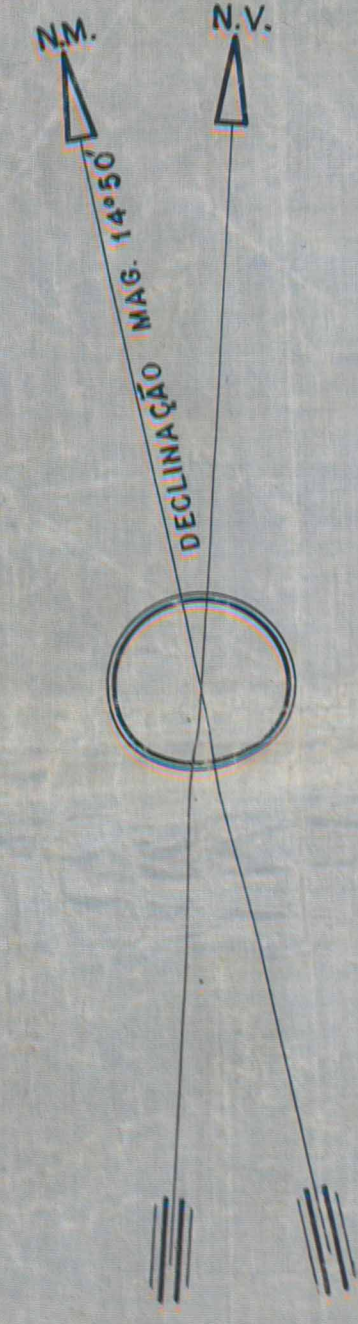

TERRENOS DE VALENTIM GUIMARAES E OUTROS

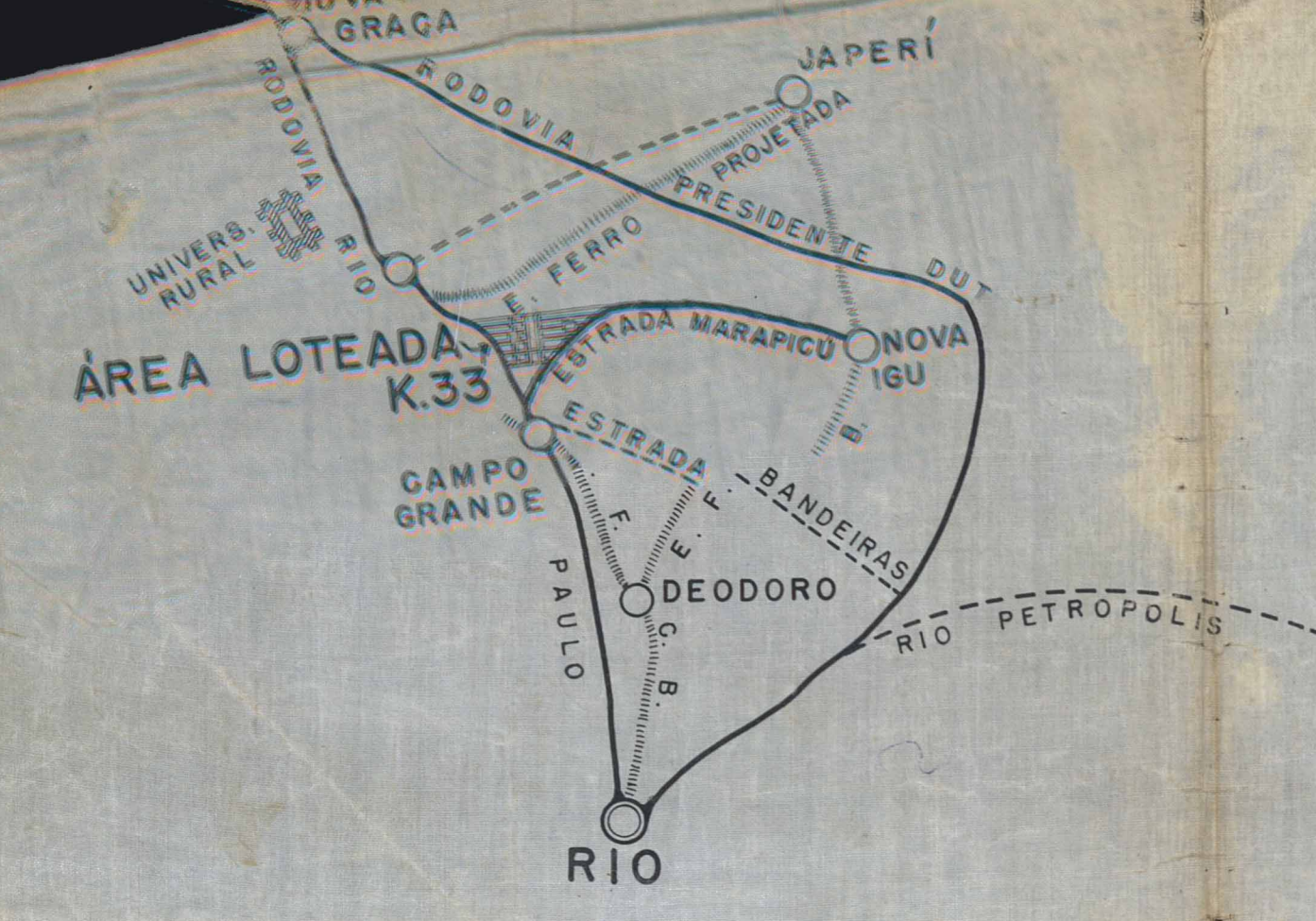
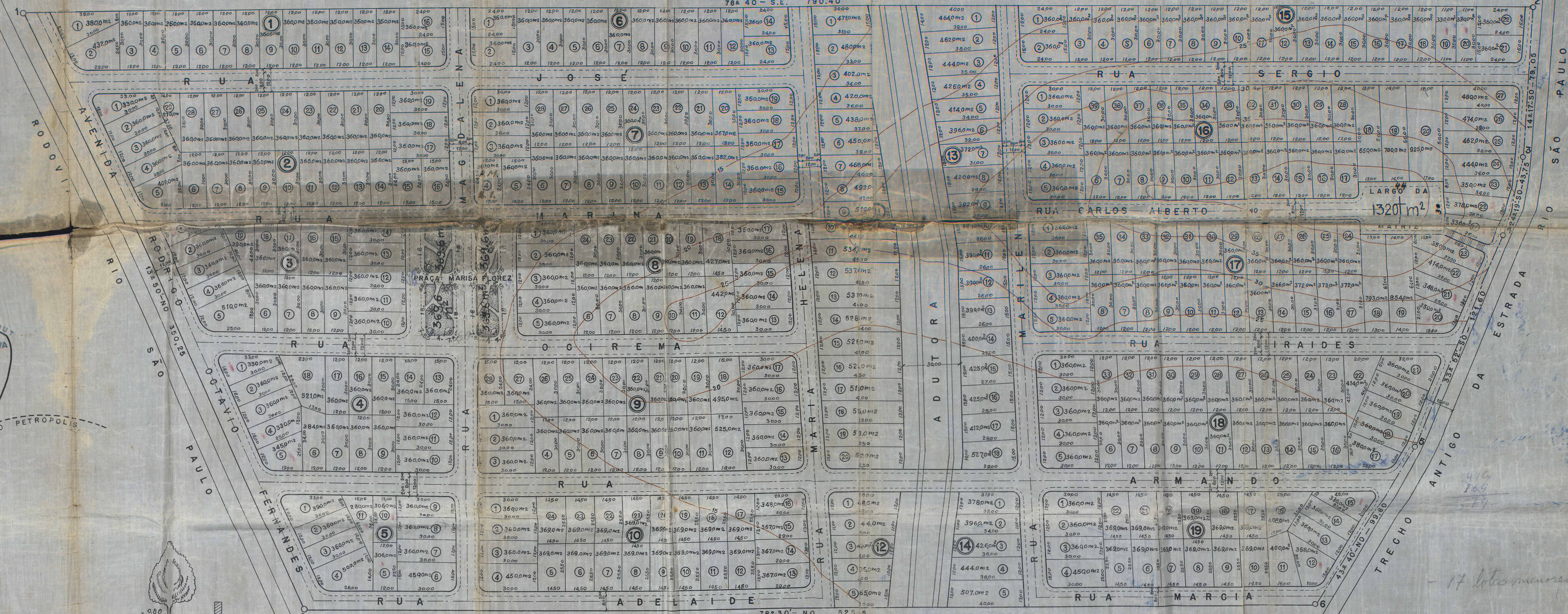

SECÇÃO TRANSVERSAL DAS RUAS
ESCALA 1:50



PROPRIETÁRIO Agostinho Florez Nieto

RIO DE JANEIRO - 3 DE AGOSTO DE 1951

ENG. RESPONSÁVEL João Vital de Azevedo

C.R.E.A. Nº 2024 D 5ª REGIÃO

17 lotes menores

12 10 51

lotes menores

410

769

579

ACERVO DIGITALIZADO



CEDIM
CENTRO DE DOCUMENTAÇÃO E IMAGEM
INSTITUTO MULTIDISCIPLINAR - UFRRJ



ARQUIVO DE PLANTAS