

FICHA DE META DADOS – CEDIM 2019/2	
Nome da Pasta	Arquivo de Plantas da Prefeitura da Cidade de Nova Iguaçu
Autor/Instituição	Secretaria Municipal de Desenvolvimento Urbano - SMDU
Número de Documentos	2
Quantidade e tipo de documentação	Uma planta de desmembramento
Dia/ Mês/Ano	03/09/1951
Série	27/51
Formato	A4
Resumo	O acervo contempla tanto plantas residenciais e comerciais, quanto plantas de loteamento na cidade de Nova Iguaçu na primeira metade do século XX. Depositadas junto a Secretaria Municipal de Infraestrutura-SEMIF/Subsecretaria de Urbanismo de Nova Iguaçu, a documentação possui dados como nome do proprietário, logradouro, dimensões do terreno e profissional responsável pela obra. Dentre as plantas já digitalizadas, está o prédio da câmara Municipal, edificada em 1907 sendo posteriormente ocupado pela Prefeitura Municipal até sua demolição em 1964. Loteamento de bairros inteiros como Austin, Vila Anita e Caiçara. A maior parte da documentação



MINISTÉRIO DA EDUCAÇÃO
UNIVERSIDADE FEDERAL RURAL DO RIO DE JANEIRO
INSTITUTO MULTIDISCIPLINAR – CAMPUS NOVA IGUAÇU
CENTRO DE DOCUMENTAÇÃO E IMAGEM



	encontra-se em bom estado, mas também pode conter marcas de dobraduras e desgaste pelo manuseio contínuo.
Palavras-Chave	Planta; Nova Iguaçu; Avenida Nilo Peçanha; Rua Otavio Tarquino;
Notas explicativas	***

PREFEITURA MUNICIPAL DE NOVA IGUAÇU

27/51

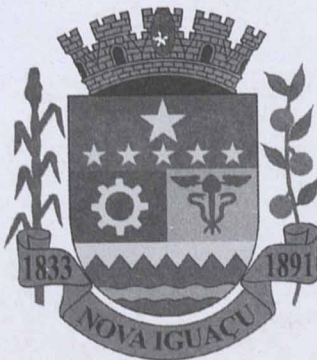

PROCESSO: 1

REQUERENTE: Sebastião José Teixeira

ASSUNTO: Desmemb.

ANDAMENTO DO PROCESSO

DESTINO	DATA	DESTINO	DATA
<u>Aprovado</u>	<u>11/09/51</u>		

ANEXO: _____



PLANTA

PARA DESMEMBRAMENTO DE UMA PARTE SITUADA
A AVENIDA MILTON PEREIRA, COM ESTA COM-
POSICAO DE LOTE N.º 1.226.



P. M. N. I.
ARQUIVO DA D. E.
PLANTA N.º 27/51

projetista:

Sebastião José Teixeira

NOVA-IGUAÇU

ENGENHEIRO:

Francisco Roberto de Araújo
E-RE-A/65-Resig

RUA STAVIC TAIBUINHO

APPROVO
N.º Iguaçu 19-9-1951
Probleto

ESCALA: 1/500

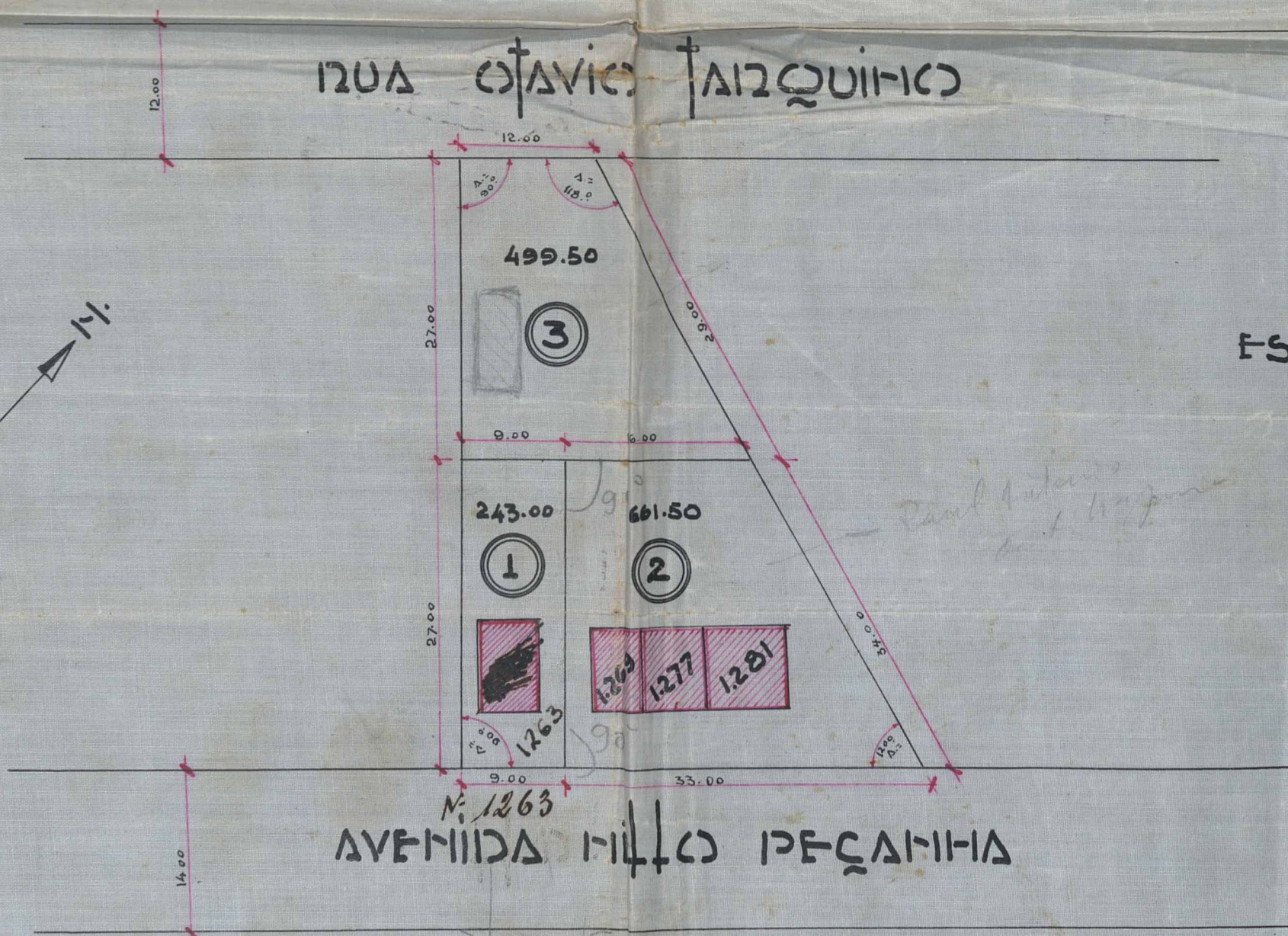
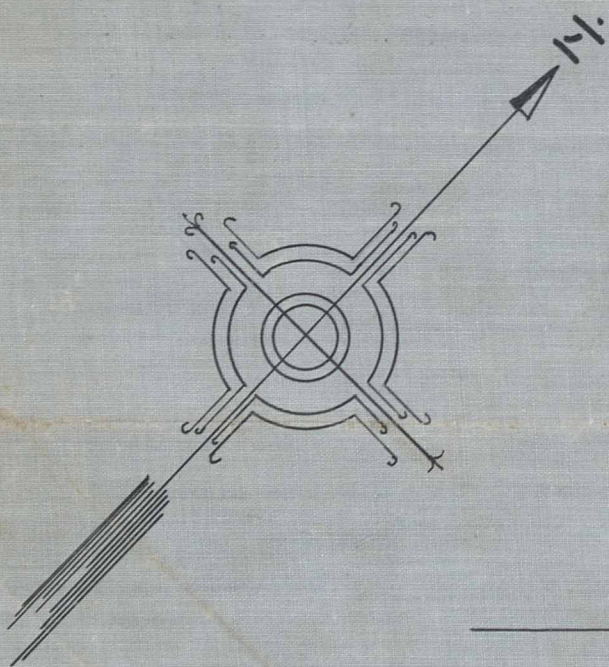

AVENIDA MILTON PEREIRA

Projeto Municipal de Nova Iguaçu
DIVISÃO DE ENGENHARIA
PLANO DE REMODELAÇÃO
aprovado em 3 de 9 de 51

Desmembramento Urbano
3 lotes de 1263, 1277 e 1281
5250/51



ACERVO DIGITALIZADO



CEDIM
CENTRO DE DOCUMENTAÇÃO E IMAGEM
INSTITUTO MULTIDISCIPLINAR - UFRRJ



ARQUIVO DE PLANTAS