

<b>FICHA DE META DADOS – CEDIM 2019/2</b>	
<b>Nome da Pasta</b>	Arquivo de Plantas da Prefeitura da Cidade de Nova Iguaçu
<b>Autor/Instituição</b>	Secretaria Municipal de Desenvolvimento Urbano - SMDU
<b>Número de Documentos</b>	2
<b>Quantidade e tipo de documentação</b>	Uma planta de loteamento
<b>Dia/ Mês/Ano</b>	02/07/1951
<b>Série</b>	40/51
<b>Formato</b>	A4
<b>Resumo</b>	O acervo contempla tanto plantas residenciais e comerciais, quanto plantas de loteamento na cidade de Nova Iguaçu na primeira metade do século XX. Depositadas junto a Secretaria Municipal de Infraestrutura-SEMIF/Subsecretaria de Urbanismo de Nova Iguaçu, a documentação possui dados como nome do proprietário, logradouro, dimensões do terreno e profissional responsável pela obra. Dentre as plantas já digitalizadas, está o prédio da câmara Municipal, edificada em 1907 sendo posteriormente ocupado pela Prefeitura Municipal até sua demolição em 1964. Loteamento de bairros inteiros como Austin, Vila Anita e Caiçara. A maior parte da documentação



MINISTÉRIO DA EDUCAÇÃO  
UNIVERSIDADE FEDERAL RURAL DO RIO DE JANEIRO  
INSTITUTO MULTIDISCIPLINAR – CAMPUS NOVA IGUAÇU  
CENTRO DE DOCUMENTAÇÃO E IMAGEM



	encontra-se em bom estado, mas também pode conter marcas de dobraduras e desgaste pelo manuseio contínuo.
<b>Palavras-Chave</b>	Planta; Nova Iguaçu; Villa Caiçaras; Austin; Rua abatirá; Rua abassi; Rua acará; Rua dos Teixeiras; Rua abaurá; Estrada de Madureira; Rodovia Presidente Dutra
<b>Notas explicativas</b>	***

240-53



**PREFEITURA**  
**Nova Iguaçu**

Sita Caicaras



Estado do Rio de Janeiro  
Prefeitura da Cidade de Nova Iguaçu



# VILLA CAIÇARAS

PLANTA DE LOTEAMENTO DE UMA ÁREA DE TERRA SITUADA EM AUSTIN - 1º DISTRITO DO MUNICÍPIO DE NOVA IGUAÇU

Solo para nº 170/51 (sem outorga)  
os rios: Abirú, Abassi, Abatiza,  
Acará e Abaurá. Em 28.4.54

ESTADO DO RIO DE JANEIRO

Sinhada em 2. Setor,  
28.4.54 do 1º Distrito

O PROPRIETÁRIO: José Carlos

O ENG.º RESP. José Carlos de Araújo  
C.R.A. nº 50.000

APROVO, assistendo ao  
Requerente ao cumprimento das  
obrigações que resultam da  
assinatura de D.º e tendo em  
vista o plano  
Em 17/10/54  
Prof.º

N.º DE LOTES	93
ÁREA LOTEADA	36.055
" LOGRADOUROS	5.000
" RES. P.M.N.I.	2.668
" RECUE	748
ÁREA TOTAL	: 44.471 M2

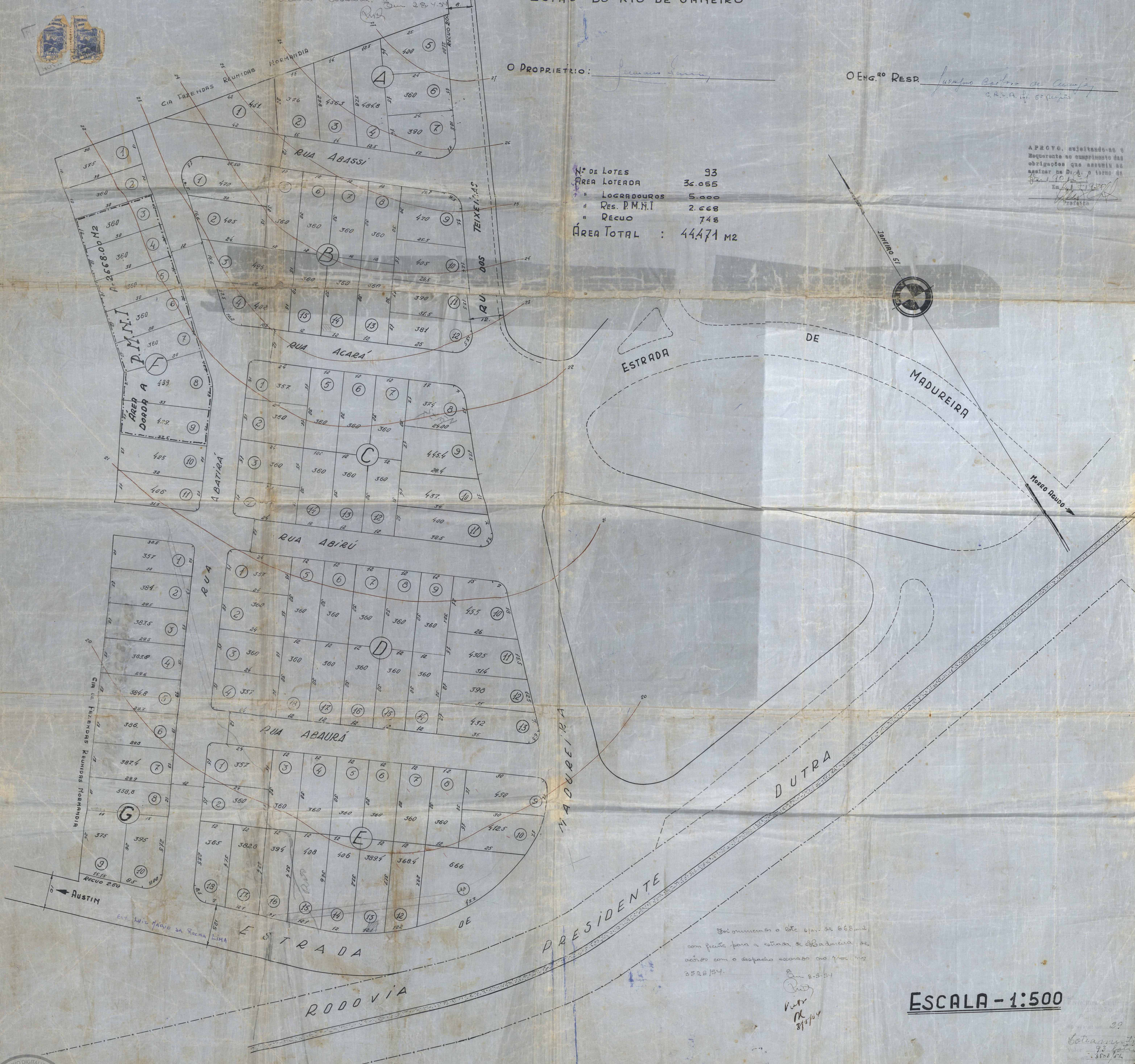

Estimamos o lote nº 666, com frente para a estrada de Abadimã, os outros com o despacho assinado no processo nº 2528/54.

Em 2.3.54  
V.º  
M.º  
31/10/54

ESCALA - 1:500



ACERVO DIGITALIZADO



**CEDIM**  
CENTRO DE DOCUMENTAÇÃO E IMAGEM  
INSTITUTO MULTIDISCIPLINAR - UFRJ



ARQUIVO DE PLANTAS