

FICHA DE META DADOS – CEDIM 2019/2	
Nome da Pasta	Arquivo de Plantas da Prefeitura da Cidade de Nova Iguaçu
Autor/Instituição	Secretaria Municipal de Desenvolvimento Urbano - SMDU
Número de Documentos	2
Quantidade e tipo de documentação	Uma planta de loteamento
Dia/ Mês/Ano	18/07/1951
Série	51/51
Formato	A5
Resumo	O acervo contempla tanto plantas residenciais e comerciais, quanto plantas de loteamento na cidade de Nova Iguaçu na primeira metade do século XX. Depositadas junto a Secretaria Municipal de Infraestrutura-SEMIF/Subsecretaria de Urbanismo de Nova Iguaçu, a documentação possui dados como nome do proprietário, logradouro, dimensões do terreno e profissional responsável pela obra. Dentre as plantas já digitalizadas, está o prédio da câmara Municipal, edificada em 1907 sendo posteriormente ocupado pela Prefeitura Municipal até sua demolição em 1964. Loteamento de bairros inteiros como Austin, Vila Anita e Caiçara. A maior parte da documentação



MINISTÉRIO DA EDUCAÇÃO
UNIVERSIDADE FEDERAL RURAL DO RIO DE JANEIRO
INSTITUTO MULTIDISCIPLINAR – CAMPUS NOVA IGUAÇU
CENTRO DE DOCUMENTAÇÃO E IMAGEM



	encontra-se em bom estado, mas também pode conter marcas de dobraduras e desgaste pelo manuseio contínuo.
Palavras-Chave	Planta; Nova Iguaçu; Estrada de Santa Rita; Villa Israel; Rua Adolfo de Miranda;
Notas explicativas	***

PREFEITURA MUNICIPAL DE NOVA IGUAÇU

51/51



PROCESSO: 1

REQUERENTE: Adolfo Pivato Miranda

ASSUNTO: Planta de loteamento dos lotes n.º 37 e 38 da Estrada Santa Rita

ANDAMENTO DO PROCESSO

DESTINO	DATA	DESTINO	DATA

ANEXO: _____



PLANTA DE RELOTAMENTO DOS LOTES DE NÚMEROS 37 E 38 DA 1ª ESTADADA DE SANTA RITA, EM NOVA IGUAÇU



ZONA RURAL

ARQUIVO D. E. S. 59/51

VILLA ISRAEL

PROJEITADO: *Arquiteto de Miranda*

ENGENHEIRO: *Julio dos Santos Lima 4.736-52R*

APROVO
Iguassú, 20.7.51
[Signature]
PROTETO

Município de Nova Iguaçu

SECRETARIA DE ENGENHARIA

DEPARTAMENTO DE LICITAÇÃO

Aprovado em 18 7 51

Relotamento anual

Vol. 7 lote 5756/51

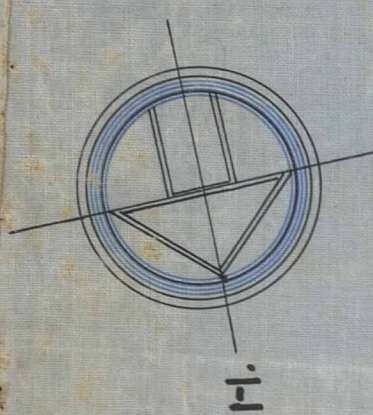

LOTE Nº 36

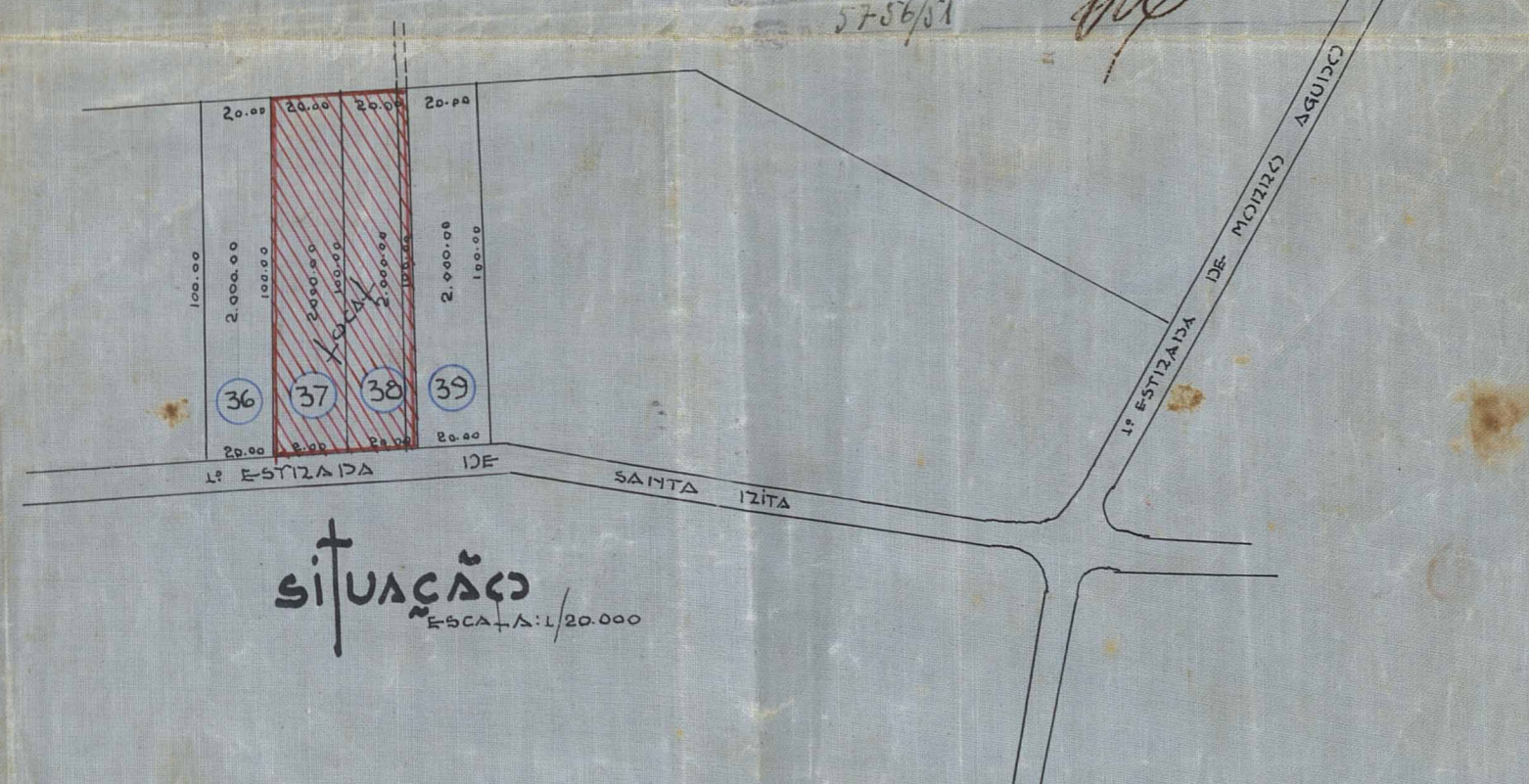
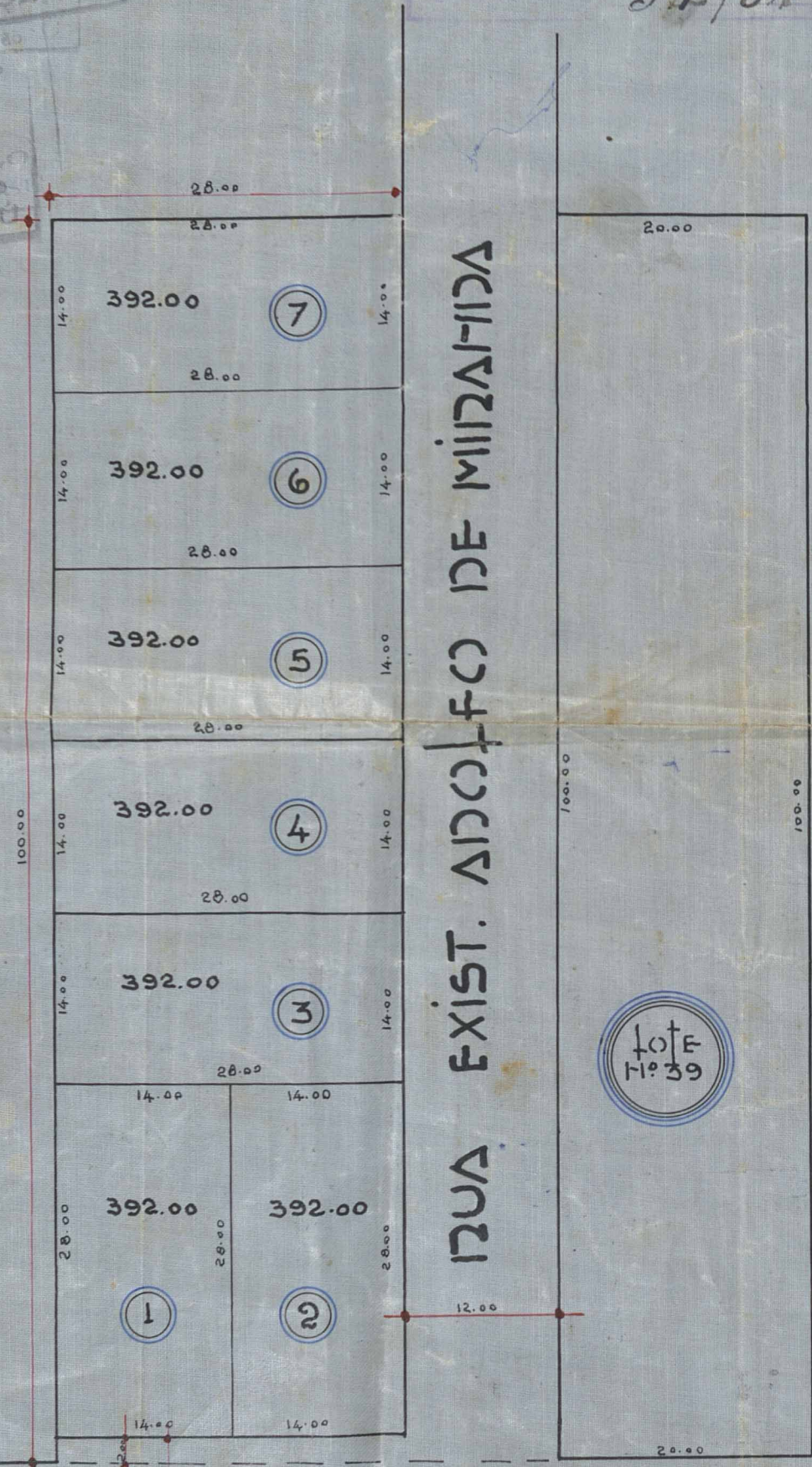

SITUAÇÃO
ESCALA: 1/20.000

1ª ESTADADA DE SANTA RITA

ESCALA: 1/500

LEGENDA

ÁREA DOS LOTES =	2.744.00
" DE RECUCO =	80.00
" DA RUA =	1.176.00
ÁREA TOTAL =	4.000.00



ACERVO DIGITALIZADO



CEDIM
CENTRO DE DOCUMENTAÇÃO E IMAGEM
INSTITUTO MULTIDISCIPLINAR - UFRRJ



ARQUIVO DE PLANTAS