

| FICHA DE META DADOS – CEDIM 2019/2 | |
|---|---|
| Nome da Pasta | Arquivo de Plantas da Prefeitura da Cidade de Nova Iguaçu |
| Autor/Instituição | Secretaria Municipal de Desenvolvimento Urbano - SMDU |
| Número de Documentos | 2 |
| Quantidade e tipo de documentação | Uma Planta. |
| Dia/ Mês/Ano | 26/04/1951 |
| Série | 73/51 |
| Formato | Personalizado |
| Resumo | O acervo contempla tanto plantas residenciais e comerciais, quanto plantas de loteamento na cidade de Nova Iguaçu na primeira metade do século XX. Depositadas junto a Secretaria Municipal de Infraestrutura-SEMIF/Subsecretaria de Urbanismo de Nova Iguaçu, a documentação possui dados como nome do proprietário, logradouro, dimensões do terreno e profissional responsável pela obra. Dentre as plantas já digitalizadas, está o prédio da câmara Municipal, edificada em 1907 sendo posteriormente ocupado pela Prefeitura Municipal até sua demolição em 1964. Loteamento de bairros inteiros como Austin, Vila Anita e Caiçara. A maior parte da documentação encontra-se |



MINISTÉRIO DA EDUCAÇÃO
UNIVERSIDADE FEDERAL RURAL DO RIO DE JANEIRO
INSTITUTO MULTIDISCIPLINAR – CAMPUS NOVA IGUAÇU
CENTRO DE DOCUMENTAÇÃO E IMAGEM



| | |
|---------------------------|---|
| | em bom estado, mas também pode conter marcas de dobraduras e desgaste pelo manuseio contínuo. |
| Palavras-Chave | Planta; Nova Iguaçu; Rua Boa Vista; Rua Margarida; Estrada de Madureira. |
| Notas explicativas | *** |

13-51-



PREFEITURA
Nova Iguaçu

Plusfan R. F. F. F. F.



Estado do Rio de Janeiro
Prefeitura da Cidade de Nova Iguaçu

PROJETO PARA O LOTEAMENTO DE UMA ÁREA SITUADA À RUA BÔA VISTA, ESQUINA COM TRAV. PROJETADA (PROLONG.^{to} DA RUA MARGARIDA). NOVA IGUAÇU - 1º DISTRITO.

Relação pelo proc. 4856/52

P. M. N. I.
ARQUIVO DA D. E.
PLANTA Nº 73/51



APROVO
N. 169504. 26-4-51
[Signature]
Prefeito

- OS PROPRIETÁRIOS:
1. Christian Leonard Ammon
 2. Konrad Ammon
 3. Anna Ammon
 4. Willy Ammon

O ENGENHEIRO: Joaquim Barbosa de Araújo
C.R.E.A. 116 5º Região

ÁREA TOTAL : 1.959,00 m²
NÚMERO de LOTES: 6
ESCALA: 1/250

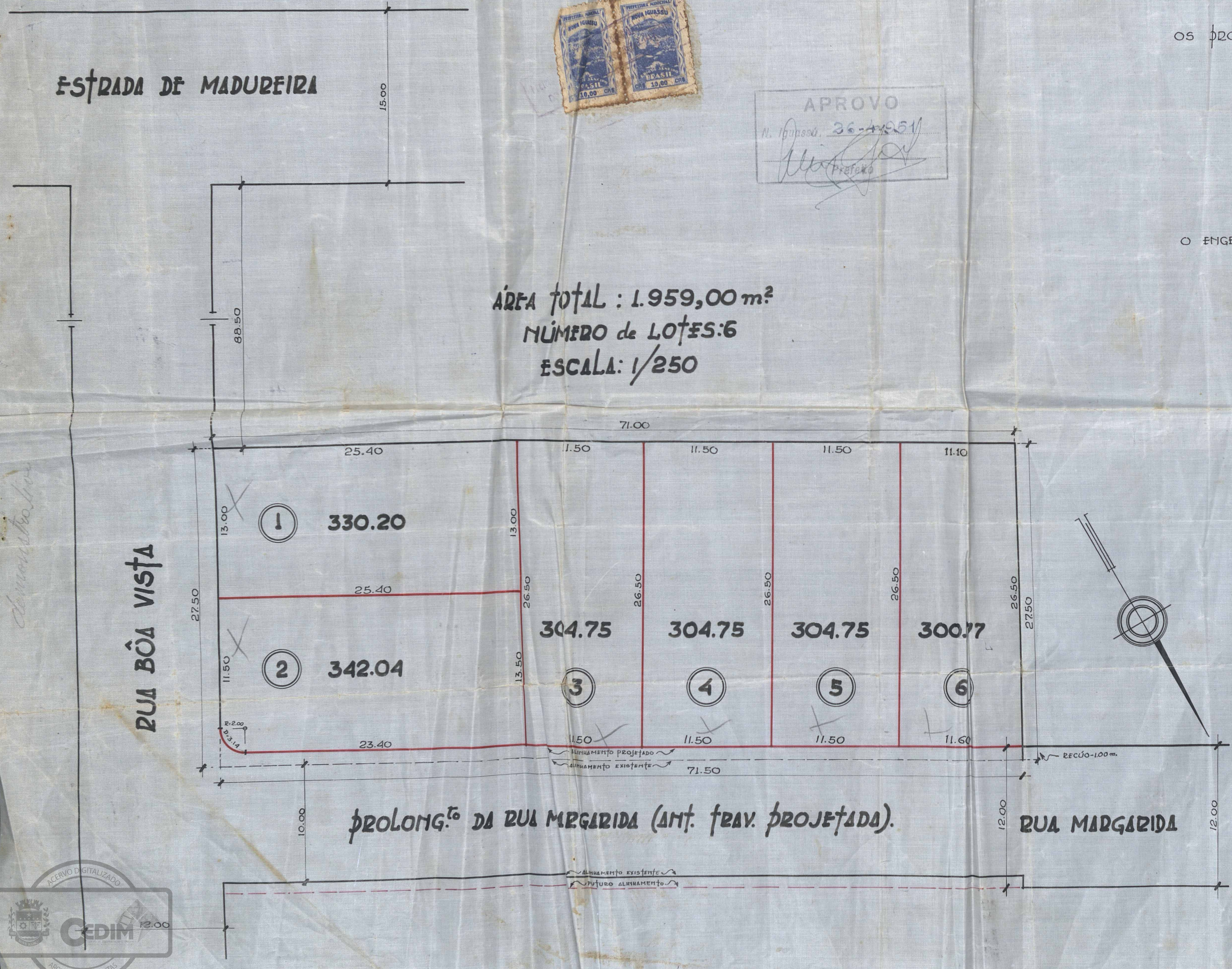

Prefeitura Municipal de Nova Iguaçu
DIVISÃO DE ENGENHARIA
PLANO DE REMODELAÇÃO
Aprovado em 26 de 4 de 51
Loteamento Urbano
Valor 6 lote
1433/51 Ad



ACERVO DIGITALIZADO



CEDIM
CENTRO DE DOCUMENTAÇÃO E IMAGEM
INSTITUTO MULTIDISCIPLINAR - UFRRJ



ARQUIVO DE PLANTAS